

RITORNO ALL'A STORIA

1977

2022

PARTECIPARE
PER CAMBIARE
IL FINALE

LINEE GUIDA PER LA PARTECIPAZIONE

RITORNO ALL' ASTORIA è un progetto partecipativo finanziato dal Bando Partecipazione 2021 della Regione Emilia-Romagna secondo la legge regionale 15/2018. Come tale ha delle regole e delle tempistiche.

La possibilità di poter utilizzare questi spazi è aperta a tutti, ma deve seguire un percorso stabilito.

L'ex Cinema Astoria di Rimini è al centro di un processo partecipativo, con capofila il Comune di Rimini, atto a trasformare uno spazio inutilizzato e ricco di fascino in un bene comune disponibile per tutti.

Nella fase di progettazione, finalizzata a un riuso temporaneo che sperimenti nuove forme di utilizzo del bene pubblico in disuso, si partirà dall'ascolto di bisogni e suggestioni provenienti dalla comunità. Il riuso temporaneo sarà progettato in funzione degli esiti di questa prima fase.

Da quel momento l'Astoria sarà in divenire, un film senza spoiler, con le luci riaccese su un luogo fortemente iconico di Rimini, in una progettazione con un respiro ampio e ambizioso.

Punti fondamentali del processo sono:

- il coinvolgimento della cittadinanza;
- la co-progettazione con la pluralità degli attori coinvolti, nella condivisione della vocazione di riuso del bene;
- il coinvolgimento di soggetti interessati a partecipare all'avvio delle attività;
- la cultura come mezzo e fine per contrastare le disuguaglianze e favorire l'inclusione sociale, trasformando, insieme, un bene dismesso in "bene comune".

La comunità ha assistito a una storia iniziata nel 1974, passando per diverse stagioni, legandosi al luogo per mille motivi.

Il Ritorno all'Astoria parte per essere non solo la promessa reciproca di un posto in cui tornare, ma anche una visione di partecipazione verso cui andare.

Ti diamo la possibilità di presentarci in anteprima la tua idea di attività da poter svolgere all'ex cinema Astoria. Ti ricordiamo, però, che dovrai presentarla e condividerla con le altre realtà del territorio in occasione degli incontri di progettazione partecipata. Questi si terranno i lunedì 30 maggio, 6 giugno, 13 giugno dalle ore 18.00 alle 20.00 presso l'Astoria (Via Euterpe 15, Rimini)

Per la presentazione delle vostre proposte vi chiediamo di tenere presente le seguenti "linee guida":

- Le attività proposte dovranno essere attività che si inseriscono in un contesto di Hub socio-culturale, tenendo in considerazione i bisogni emersi del territorio. Inoltre, sia auspicabile la creazione di connessioni e collaborazioni tra i proponenti delle attività.
- L'attività proposta è senza scopo di lucro¹ (come indicato nel bando Partecipazione 2021 della Regione Emilia-Romagna);
- Il periodo di realizzazione dell'attività sarà da fine giugno a fine novembre;
- Tenere conto degli spazi dell'Astoria a disposizione per l'attività e proposta possono utilizzare (vede le foto e info allegate);

¹ Le associazioni possono richiedere ai partecipanti di tesserarsi, avere uno sponsor per finanziare la propria attività

- Si chiede l'impegno di partecipare ad almeno 2 dei 3 incontri di progettazione partecipata previsti i lunedì 30 maggio, 6 giugno, 13 giugno dalle ore 18.00 alle 20.00

Inoltre, a seguire viene esplicitato il ruolo e presa a carico del gestore momentaneo dell'Astoria (Associazione di Promozione Sociale Il Palloncino Rosso) e i possibili proponenti:

A carico dell'Associazione di Promozione Sociale Il Palloncino Rosso:

- Gli spazi dell'Astoria;
- Supporto logistico / facilitazione nella realizzazione;
- Comunicazione integrata con quella di progetto;
- Gestione delle Chiavi (apertura e chiusura) Astoria

A carico del proponente:

- Capacità di Gestione e Organizzazione dell'attività/evento;
- Realizzazione dell'attività;
- Report sull'esperienza svolta;

N.B. ogni questione riferita ad autorizzazioni o di natura organizzativa ed assicurativa sarà affrontata durante gli incontri partecipanti di coprogettazione, trovando le modalità più adatte e più partecipativi possibili.

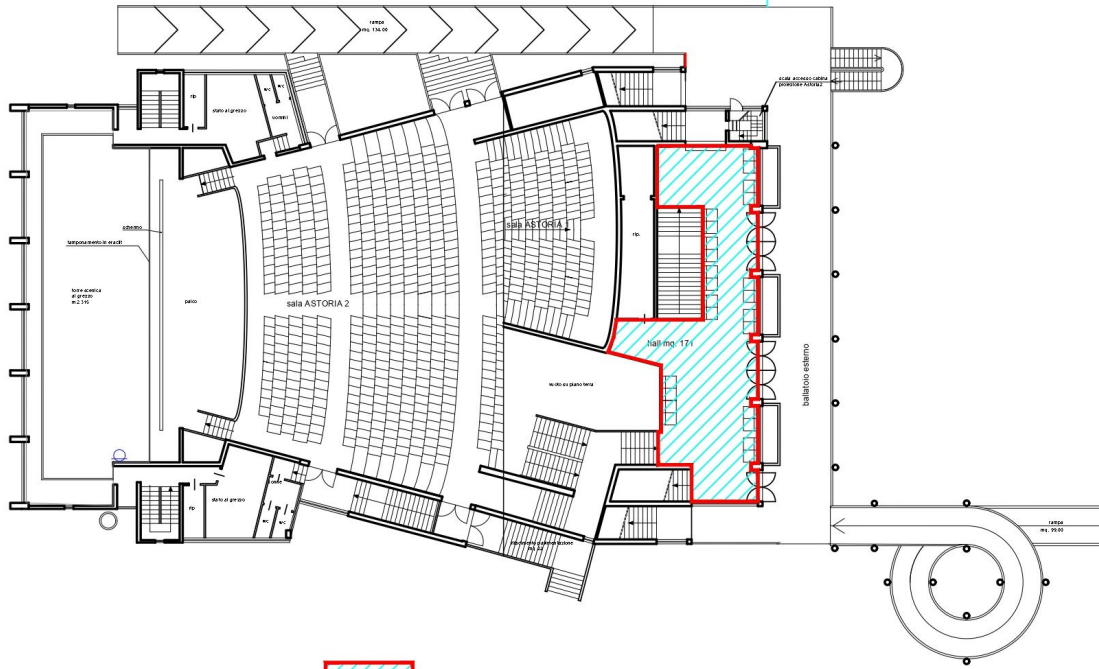

PIANO QUOTA ml. 5,00 - Scala 1:100

LOCALI AGIBILI