

COMUNE DI RIMINI

PIANO DELL'ARENILE 2005

PROGETTO

PIANO PARTICOLAREGGIATO AI SENSI DELLA LEGGE REGIONALE 31.05.2002 N°9

N° tavola 25
 Oggetto tavola Planimetria macrozona n° 7
 TRIPOLI

Scala 1 : 2.000

Data Aprile 2006

Progettista Arch. SANDRO VOLTA
 Collaborazione alla progettazione Arch. Susanne Wetstein

Via Revere 16 - 20123 Milano tel-fax 0039 02 463819 email : sandro.volta@libero.it

LEGENDA PIANO ARENILE SUD

art.12

art.13 e 14

art.28

art.27

art.26

art.25

art.15

art.16

art.19

art.17

art.17

art.25/8

art.14/2 e 4/3

art. 22/4

Limite Macrozona

Limite Comparto d'intervento :
 stabilimento balneare

Mare Adriatico

Fascia D : area di battigia

Fascia C2 : area complementare per ombreggio

Fascia C1 : area per ombreggio

Fascia B : area per attrezzature

Fascia A : area filtro per sistemazioni ambientali

Fascia B : area libera da corpi edilizi
 cammochiale visivo

Fascia B : area per corpi edilizi

Concessione attuale

Zona speciale

Spiaggia libera

Misura in metri lineari

Misura variabile

Pontile

Centro nautico

Noleggianti imbarcazioni

Corpo edilizio conservabile in Fascia A

Corpo edilizio escludibile dai comparti

Accesso veicoli di servizio

- articoli : vedi Norme Tecniche di Attuazione

- vedi : Legenda Zona Arenile <<Stato di Fatto>>

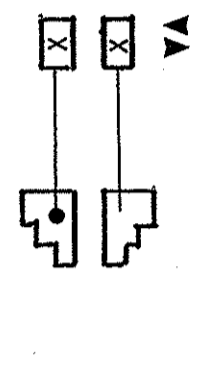
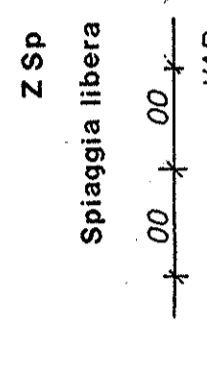
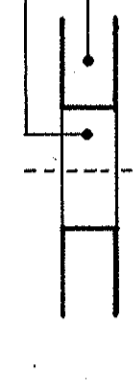
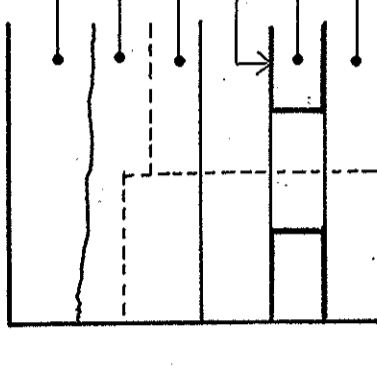
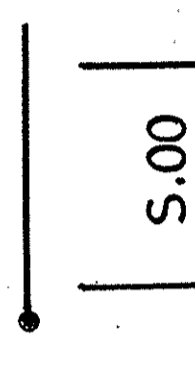

N.B.

MARE ADRIATICO

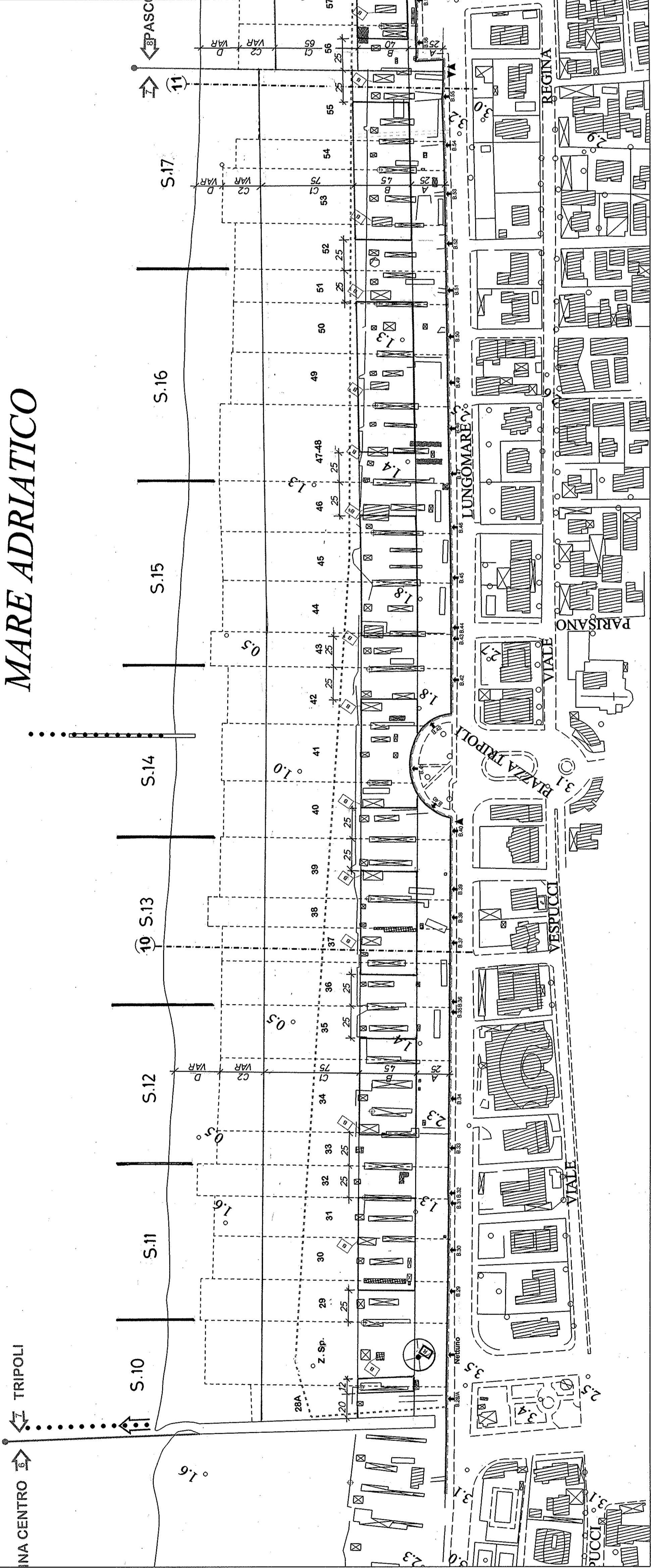

LEGENDA STATO DI FATTO 2004

- FABBRICATI DEMOLITI (solo se presenti in cartografia)
- FABBRICATI NON PRESENTI IN CARTOGRAFIA
- NUMERAZIONE DELLE CONCESSIONI DEMANIALI
- LIMITE DELLE CONCESSIONI DEMANIALI
- LIMITE DI CONCESSIONE DEMANIALE/PRIVATO
- LIMITE PIANO DELL'ARENILE
- LIMITE DI CATASTALE DEMANIO
- SEZIONI TRASVERSALI
- INGRESSO STABILIMENTO
- PALI PUBBLICITARI
- SCUOLE A MARE
- LIMITE DI MACROZONA

DESTINAZIONI D'USO

- BAR
- EDICOLA
- RISTORANTE-PIZZERIA
- ALBERGO
- PARCO ACQUATICO
- PARCO GIOCHI
- NEGOZIO
- SALA GIOCHI
- PARCHEGGIO PRIVATO
- CENTRO DI INFANZIA
- CABINA DI SOLLEVAMENTO
- CABINA ENEL
- BOX AUTO
- CABINA AMIR
- TELEFONI PUBBLICI
- FABBRICATO RESIDENZIALE
- PIAZZETTA
- GIOSTRA
- DISTRIBUTORE
- FARMACIA
- ISTITUTO BANCARIO
- FABBRICATO ABBANDONATO
- PRONTO SOCCORSO
- STUDIO MEDICO
- CENTRO DI RIABILITAZIONE