

**COMUNE DI RIMINI**

**PIANO DELL'ARENILE 2005**

PROGETTO

PIANO PARTICOLAREGGIATO AI SENSI DELLA LEGGE REGIONALE 31.05.2002 N°9

N° tavola 26  
 Oggetto tavola Planimetria macrozona n° 8  
 PASCOLI – LAGOMAGGIO

Scala 1 : 2.000  
 Data Aprile 2006

Progettista Arch. SANDRO VOLTA  
 Collaborazione alla progettazione Arch. Susanne Wörtstein

Via Revere 16 – 20125 Milano tel+fax 0039 02 463819 email : s.volta@libero.it

**LEGENDA PIANO ARENILE SUD**

art.12  
 art.13 e 14

art.28  
 art.27/5-6  
 art.27  
 art.26  
 art.25

art.15  
 art.16  
 art.19  
 art.17  
 art.17

art.25/8  
 art.14/2 e 43  
 art.22/4

Limite Macrozona  
 Limite Comparto d'intervento :  
 stabilimento balneare

Mare Adriatico  
 Fascia D : area di battigia  
 Fascia C2 : area complementare per ombreggio  
 Fascia C1 : area per ombreggio  
 Fascia B : area per attrezzature  
 Fascia A : area filtro per sistemazioni ambientali

Fascia B : area libera da corpi edilizi  
 canocchiale visivo  
 Fascia B : area per corpi edilizi

Concessione attuale  
 Zona speciale  
 Spiaggia libera  
 Misura in metri lineari  
 Misura variabile  
 Pontile  
 Centro nautico  
 Noleggiatori imbarcazioni

Corpo edificio conservabile in Fascia A  
 Corpo edificio escludibile dai comparti  
 Accesso veicoli di servizio

- articoli : vedi Norme Tecniche di Attuazione  
 - vedi : Legenda Zona Arenile <<Stato di Fatto>>

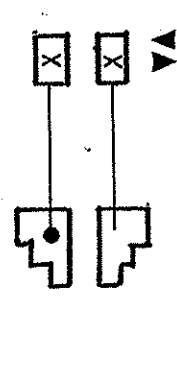
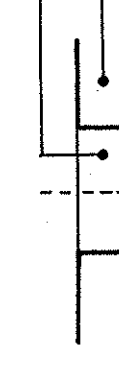
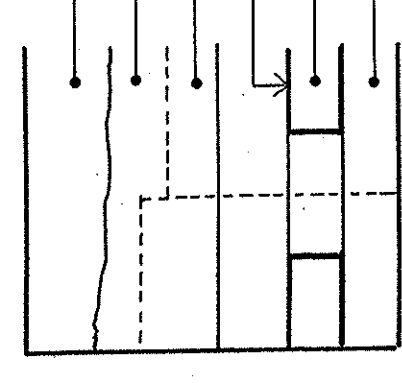
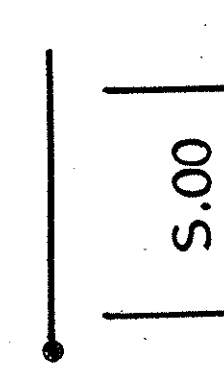

**MARE ADRIATICO**

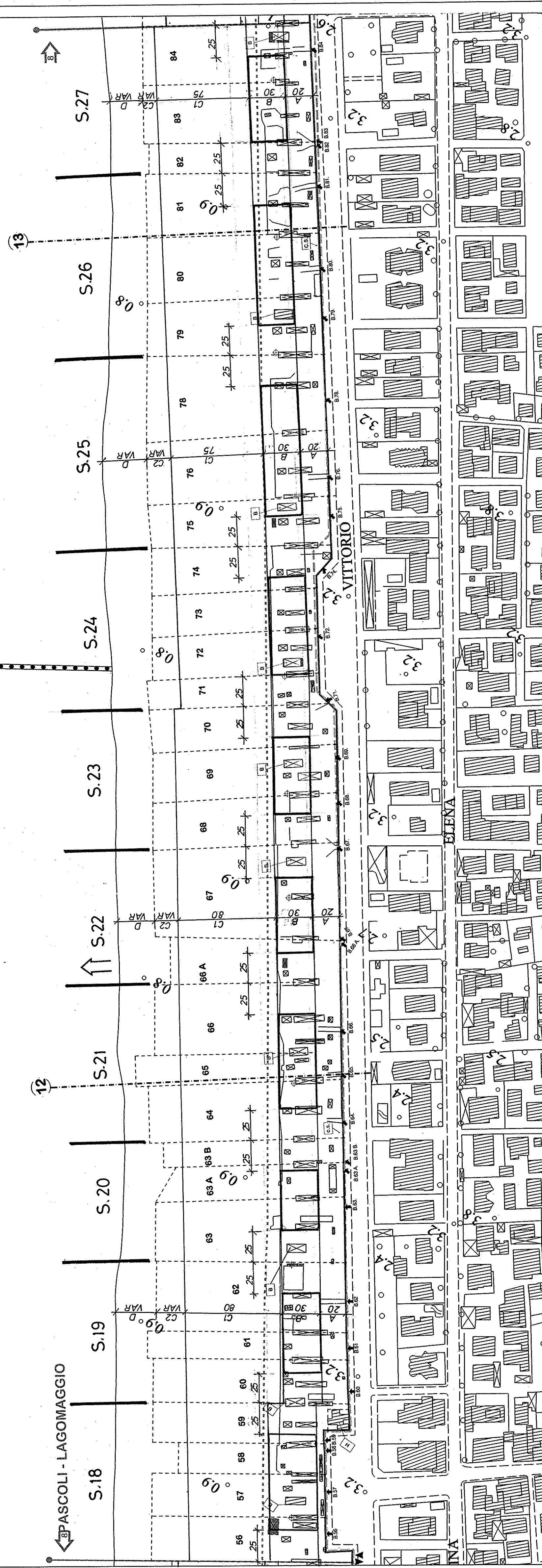

**LEGENDA STATO DI FATTO 2004**

- FABBRICATI DEMOLITI (solo se presenti in cartografia)
- FABBRICATI NON PRESENTI IN CARTOGRAFIA
- NUMERAZIONE DELLE CONCESSIONI DEMANIALI
- LIMITE DELLE CONCESSIONI DEMANIALI
- LIMITE DI CONCESSIONE DEMANIALE/PRIVATO
- LIMITE PIANO DELL'ARENILE
- LIMITE DI CATASTALE DEMANIO
- SEZIONI TRASVERSALI
- INGRESSO STABILIMENTO
- PALI PUBLIFONO
- SCOLI A MARE
- LIMITE DI MACROZONA

**DESTINAZIONI D'USO**

- BAR
- EDICOLA
- RISTORANTE- PIZZERIA
- PARCO ACQUATICO
- PARCO GIOCHI
- NEGOZIO
- SALA GIOCHI
- PARCHEGGIO PRIVATO
- CENTRO DI INFANZIA
- CABINA DI SOLLEVAMENTO
- CABINA ENEL
- BOX AUTO
- CABINA AMIR
- TELEFONI PUBBLICI
- FABBRICATO RESIDENZIALE
- PIAZZETTA
- GIOSTRA
- DISTRIBUTORE
- FARMACIA
- ISTITUTO BANCARIO
- FABBRICATO ABBANDONATO
- PRONTO SOCCORSO
- STUDIO MEDICO
- CENTRO DI RIABILITAZIONE