Comune di Rimini

PSC

RUE

POC

PIANO STRUTTURALE COMUNALE

QUADRO CONOSCITIVO

SISTEMA AMBIENTALE E NATURALE

Microzonazione sismica
Primo livello di approfondimento
Carta di sintesi della pericolosità sismica

tavola **B.10b** scala 1:10.000

Adozione:
Delibera di C.C. n.65 del 29/03/2011

Approvazione:
Delibera di C.C. n.15 del 15/03/2016

Sindaco:
Andrea Gnassi

Assessore al Territorio:
Roberto Biagini

Presidente del Consiglio Comunale:
Vincenzo Gallo

Segretario Comunale:
Laura Chiodarelli

Direzione Pianificazione e Gestione del Territorio - Direttore e Capo Progetto Ufficio di Piano:
Alberto Fabbri

Uffico Nuovi Strumenti Urbanistici

Ufficio Gestione Territoriale

Ufficio Geologico:
Carlo Cipiani
Carlo Cupani

LEGENDA

Aree che non presentano scenari di pericolosità sismica locale e non necessitano di approfondimento, ai sensi della Delibera di assemblea Legislativa Regione Emilia-Romagna n. 112 del 02/05/07

Aree che presentano scenari di pericolosità sismica locale e necessitano di analisi semplificata - 2° livello di approfondimento - ai sensi della Delibera di assemblea Legislativa Regione Emilia-Romagna n. 112 del 02/05/07.

Aree che presentano scenari di pericolosità sismica locale e necessitano di analisi approfondita - 3° livello di approfondimento - ai sensi della Delibera di assemblea Legislativa Regione Emilia-Romagna n. 112 del 02/05/07

Aree caratterizzate dalla presenza di cavità nel sottosuolo che necessitano di analisi di risposta sismica locale, ai sensi dell'allegato A, punto10, del Sistema Ambientale degli approfondimenti del Quadro Conoscitivo del PTCP 2007variante2012, denominato "Aree caratterizzate da cavità nel sottosuolo"
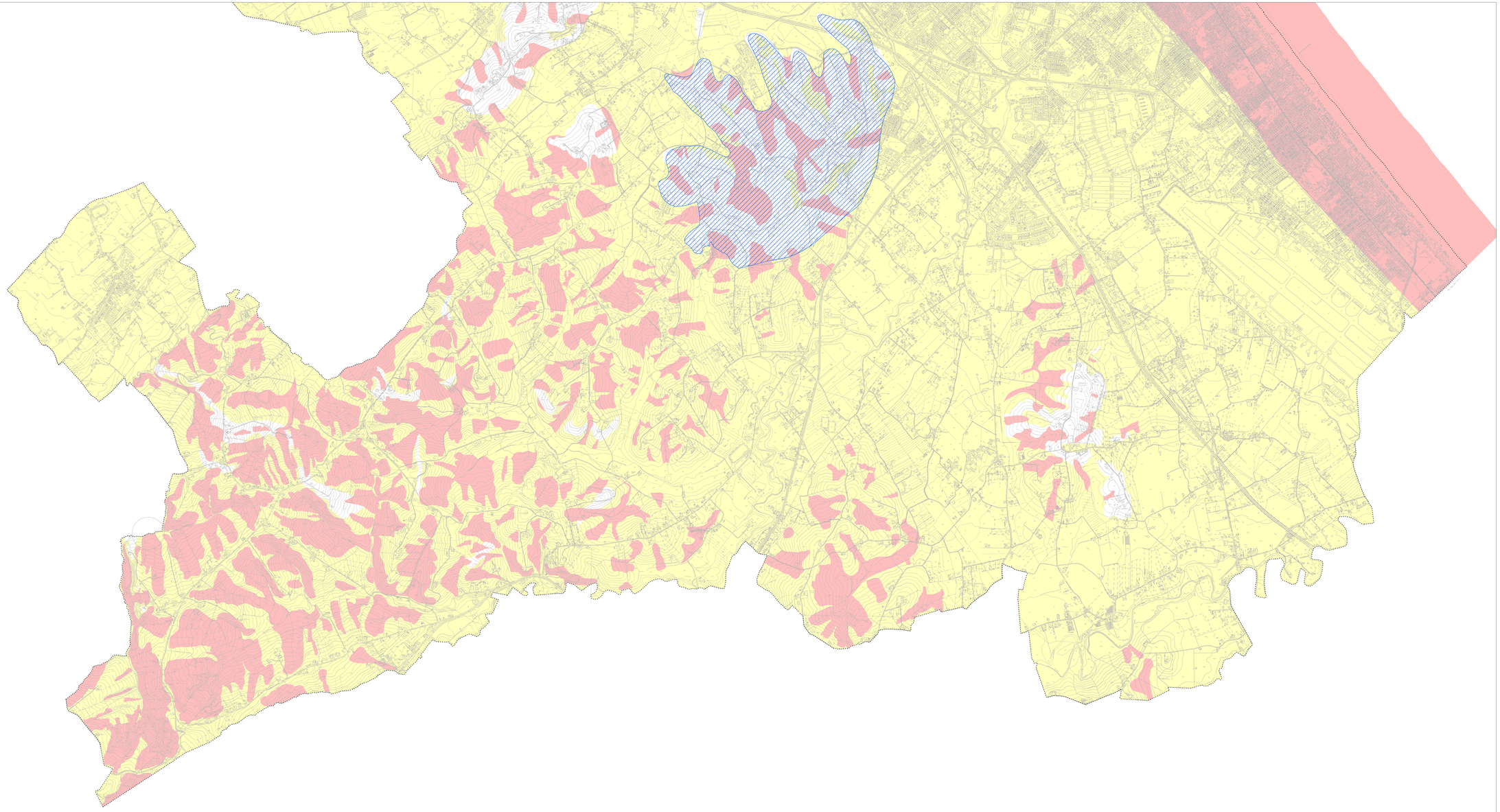
Confine comunale