Comune di Rimini

PSC

RUE

POC

PIANO STRUTTURALE COMUNALE

QUADRO CONOSCITIVO

SISTEMA AMBIENTALE E NATURALE

Microzonazione sismica
Primo livello di approfondimento
Carta di sintesi della pericolosità sismica

tavola **B.10b** scala 1:10.000

Adozione:
Delibera di C.C. n.65 del 29/03/2011

Approvazione:
Delibera di C.C. n.15 del 15/03/2016

Sindaco:
Andrea Gnassi

Assessore al Territorio:
Roberta Biagini

Presidente del Consiglio Comunale:
Vincenzo Gallo

Segretario Comunale:
Laura Chiodarelli

Direzione Pianificazione e Gestione Territoriale - Architettura e Capo Progetto Ufficio di Piano:
Alberto Fabbri

Ufficio Nuovi Strumenti Urbanistici

Ufficio Gestione Territoriale

Ufficio Geologico:
Carlo Cipiani
Carlo Cupani

stesura: dicembre 2020

Le tavole di PSC sono state integrate a seguito dell'approvazione delle seguenti varianti:

- Progetto di "Riqualifica paesaggistica, ambientale ed architettonica del complesso della Galvanina" sito in Rimini, via della Torretta e via delle Fonti Romane, presentato dalla società la Galvanina s.p.a, comportante proposta di variante agli strumenti urbanistici vigenti - approvazione ai sensi dell'art. 8 del D.P.R. 160/2010.

Approvata con delibera di C.C. n° 64 del 23/11/2017

Il Direttore
Pianificazione e Gestione Territoriale
Arch. Daniele Fabbri

Aggiornamento della Tavola dei Vincoli ai sensi dell'art.4 comma 4 L.R. 24/2017 e s.m.i., secondo la procedura prevista dall'art. 19 comma 2 del D.P.R. n. 327/2001 e s.m.i., a seguito dell'approvazione delle Mappe di Vincolo di cui all'art.707 del Codice della Navigazione e della conclusione della procedura di verifica condotta su alcune aree in via Santa Cristina, ai sensi dell'art. 4.1 comma 8 del PTCP

Approvata con delibera di C.C. n° 3 del 11/02/2021

Il Responsabile
U.O. Pianificazione Generale
Arch. Lorenzo Turchi

LEGENDA

Aree che non presentano scenari di pericolosità sismica locale e non necessitano di approfondimento, ai sensi della Delibera di assemblea Legislativa Regione Emilia-Romagna n. 112 del 02/05/07.

Aree che presentano scenari di pericolosità sismica locale e necessitano di analisi semplificata - 2° livello di approfondimento - ai sensi della Delibera di assemblea Legislativa Regione Emilia-Romagna n. 112 del 02/05/07.

Aree che presentano scenari di pericolosità sismica locale e necessitano di analisi approfondita - 3°livello di approfondimento - ai sensi della Delibera di assemblea Legislativa Regione Emilia-Romagna n. 112 del 02/05/07.

Aree caratterizzate dalla presenza di cavità nel sottosuolo che necessitano di analisi di risposta sismica locale, ai sensi dell'allegato 4, punto10, del Sistema Ambientale degli approfondimenti del Quadro Conoscitivo del PTCP 2007/variante2012, denominato "Aree caratterizzate da cavità nel sottosuolo".
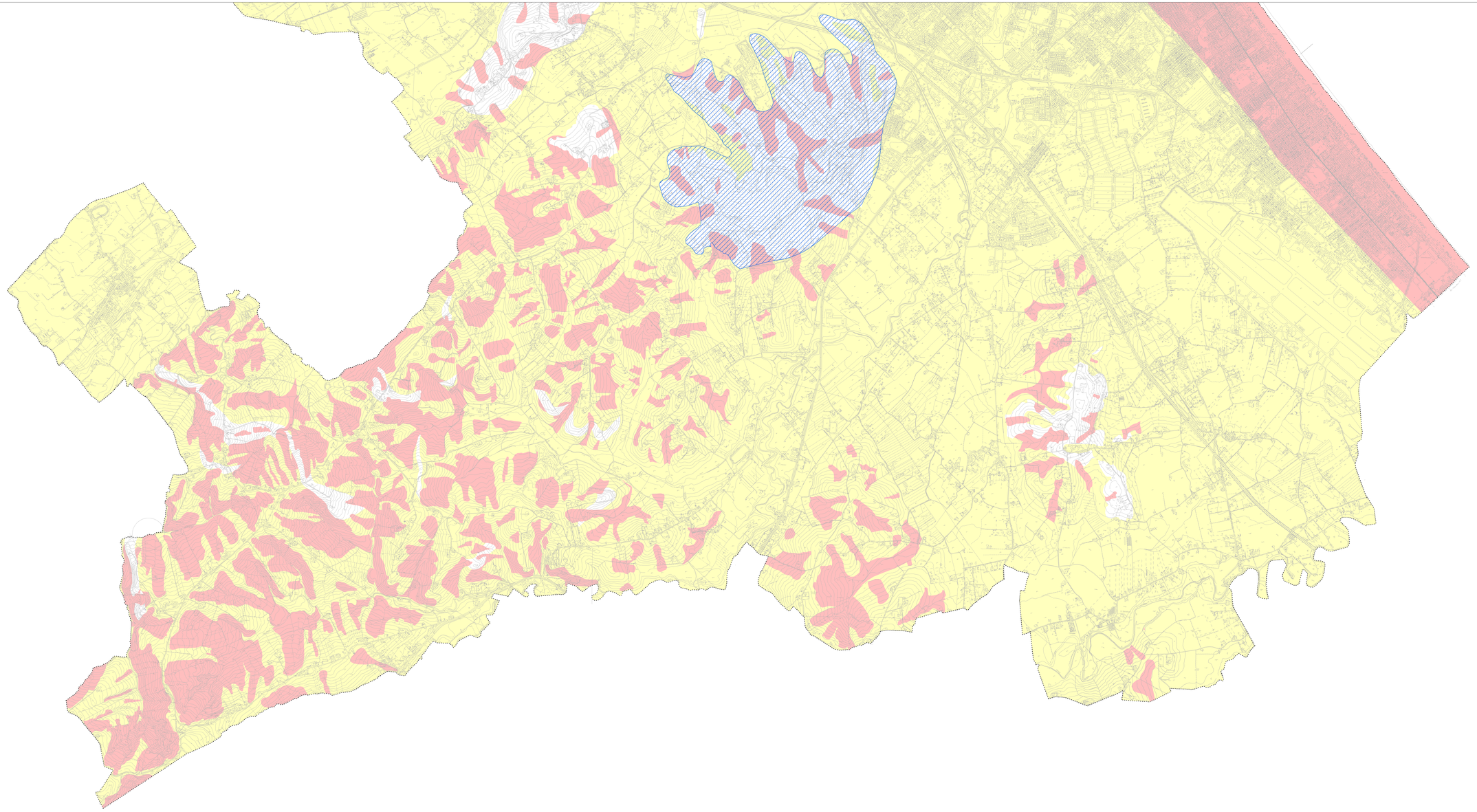
Confine comunale