Comune di Rimini

PSC
RUE
POC

PIANO STRUTTURALE COMUNALE

ALLEGATO D
Elaborato D2

QUADRO CONOSCITIVO

SISTEMA AMBIENTALE E NATURALE

Carta litologica

tavola **B.3b** scala 1:10.000

Adozione:
Delibera di C.C. n.65 del 29/03/2011

Approvazione:
Delibera di C.C. n.15 del 15/03/2016

Sindaco:
Andrea Gnassi

Assessore al Territorio:
Roberta Frisoni

Presidente del Consiglio Comunale:
Vincenzo Sotto

Segretario Comunale:
Dott. Antonio Ragosta

Direzione Pianificazione e Gestione Territoriale, Coordinatore e Capo Progetto Ufficio di Piano:
Arch. Daniele Fabbri

Ufficio Nuovi Strumenti Urbanistici:

Ufficio Gestione Territoriale

Ufficio Geologico:
Roberta Carlini
Carlo Cupini

stesura: novembre 2020

Le tavole di PSC sono state integrate a seguito dell'approvazione delle seguenti varianti:

- Progetto di "Riscoltura paesaggistica, ambientale ed architettonica del complesso della Galvanina" sito in Rimini, via della Torretta e via delle Fonti Romane, presentato dalla società la Galvanina s.p.a. comportante proposta di variante agli strumenti urbanistici vigenti - approvazione ai sensi dell'art. 8 del D.P.R. 160/2010.

Approvata con delibera di C.C. n°64 del 23/11/2017

Il Direttore
Pianificazione e Gestione Territoriale
Arch. Daniele Fabbri

Aggiornamento della Tavola dei Vincoli ai sensi dell'art.4 comma 4 L.R. 24/2017 e s.m.i., secondo la procedura prevista dall'art. 19 comma 3ter della L.R. n.20/2000 e s.m.i., a seguito dell'approvazione delle Mappe di Vincolo di cui all'art.707 del Codice della Navigazione e/o a seguito della conclusione della procedura di verifica condotta su alcune aree in via Santa Cristina, ai sensi dell'art. 4.1 comma 8 del PTCP

Approvata con delibera di C.C. n° __ del ____

Il Dirigente
Settore Ufficio di Piano
Dott. Luca Uguccioni

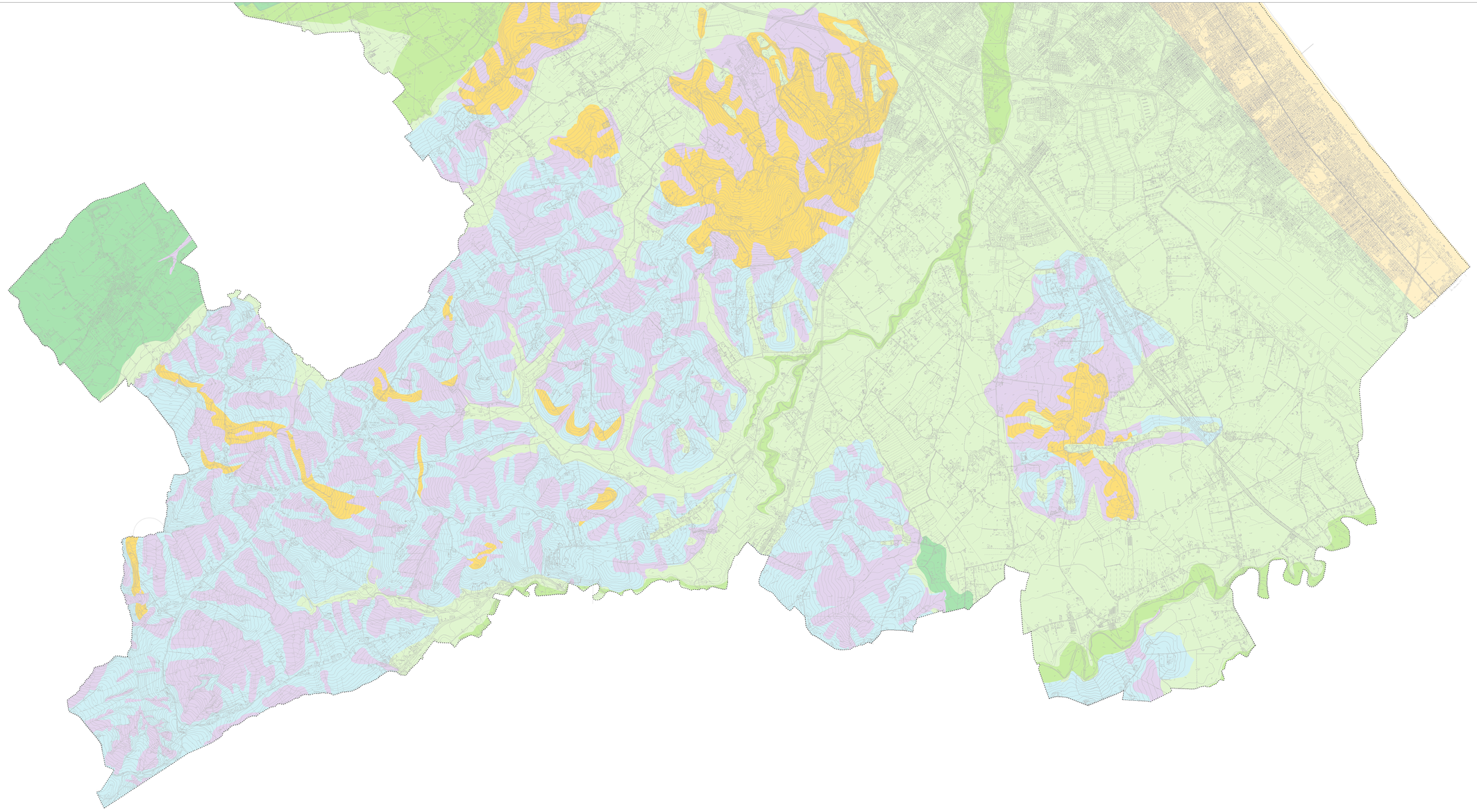

LEGENDA

- Deposito prevalentemente sabbioso e ghiaioso di piana costiera
- Deposito alluvionale costituito da ghiaie prevalenti
- Deposito alluvionale costituito da sabbie e limi prevalenti
- Deposito alluvionale costituito da argille e limi prevalenti
- Deposito franoso/deposito di versante, detrito eluvio-colluviale e di conoide alluvionale minore
- Deposito formazionale costituito da arenarie e conglomerati poco cementate e sabbie - Pliocene Medio/Pleistocene
- Deposito formazionale costituito da marne, argille e argille-limose con rare intercalazioni sabbiose - Pliocene Medio-Superiore

Confine comunale