



Comune di Rimini

Direttore Generale
Settore Infrastrutture, Mobilità e Qualità Ambientale

Piano Operativo Fondo Sviluppo e Coesione (FSC)
Infrastrutture 2014-2020 - Messa in sicurezza SS16 in
corrispondenza dell'attraversamento del centro abitato di
Rimini - Rotatoria via Grazia Verenin - CUP C91B17000720001
Ai sensi dell'art. 53 Legge Regionale N. 24/2017

TAVOLA DEI VINCOLI
VINCOLI INFRASTRUTTURALI, ATTREZZATURE,
IMPIANTI TECNOLOGICI, SERVIZI MILITARI E CIVILI
Fasce di rispetto stradali

ALL. n. 4 - VU VARIANTE AL PSC - Stralcio Tavola VIN 4.1 - scala:1:20.000

SINDACO
Andrea Gnassi

ASSESSORE ALLA PROGRAMMAZIONE E GESTIONE DEL TERRITORIO
Roberta Frisoni

DIRETTORE GENERALE
Luca Uguccioni

GRUPPO DI PROGETTO
Lorenzo Turchi
Giuseppe Fuschillo
Paola Bartolucci
Emanuela Donati
Maria Corvino

RESPONSABILE DEL PROCEDIMENTO
Dirigente del Settore
Ufficio di Piano
Ing. Chiara Dal Piaz

Rimini, Novembre 2019

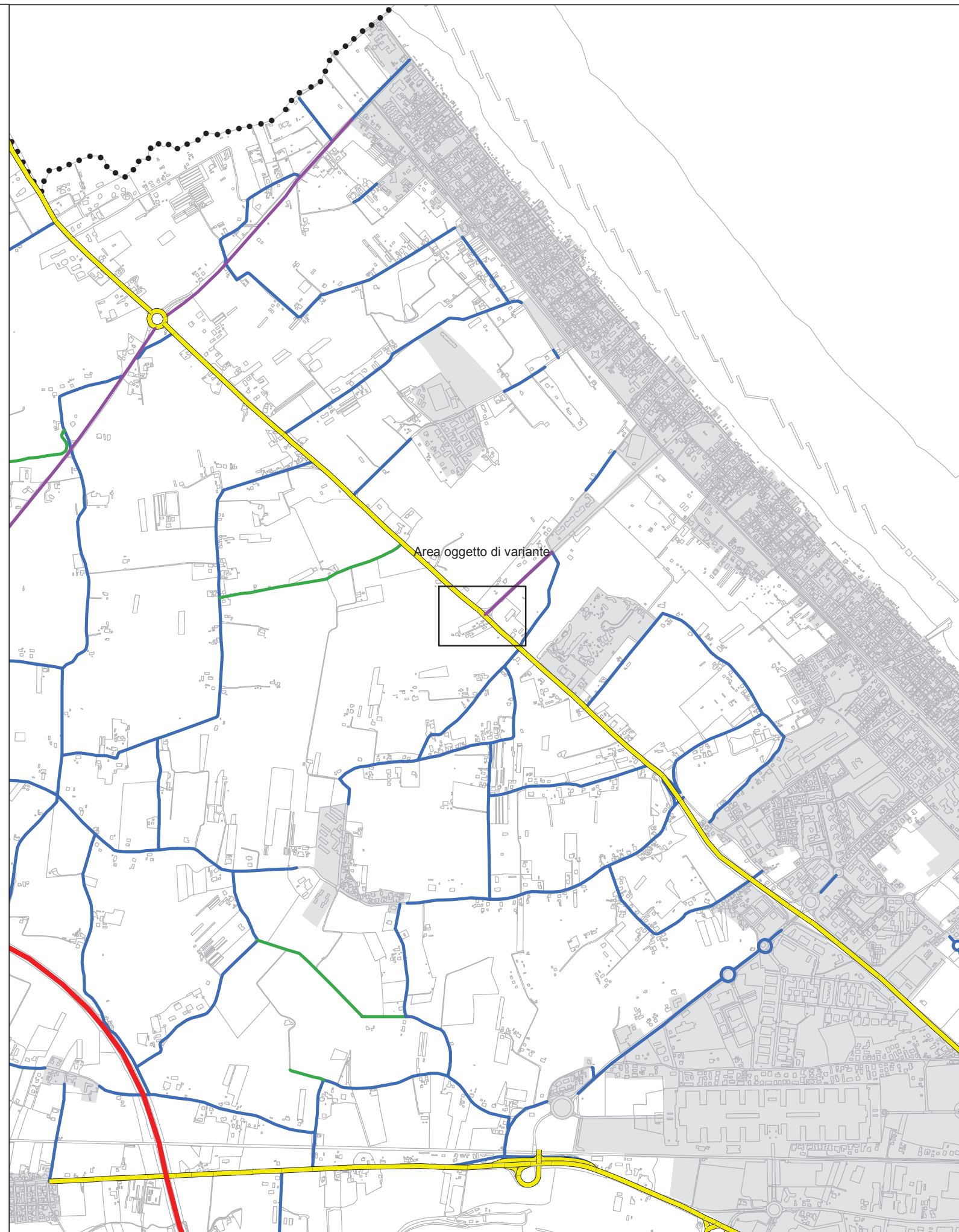

VIGENTE

VARIANTE

LEGENDA

- Confine comunale
- Territorio Urbanizzato

51 - FASCE DI RISPETTO STRADALI

- 10 m
- 20 m
- 30 m
- 45 m
- 70 m

