

**Intervento C: Raccordo SS16 e prolungamento di Via Tosca -
Viabilità di accesso al Quartiere Padulli**

Ai sensi dell'art. 53 Legge Regionale N. 24/2017

**LOCALIZZAZIONE DELL'OPERA PUBBLICA
ELABORATO ART. 10 L.R. 37/2002**

20.7

Scala 1:2000

SINDACO
Andrea Gnassi

ASSESSORE ALLA PROGRAMMAZIONE E GESTIONE DEL TERRITORIO
Roberta Frisoni

SEGRETARIO GENERALE
Luca Uguccioni

GRUPPO DI PROGETTO
Mariarita Bucci
Daniela Delvecchio
Maria Corvino

RESPONSABILE DEL PROCEDIMENTO
Dirigente del Settore Urbanistica
Ing. Chiara Dal Piaz



Rimini, Maggio 2019

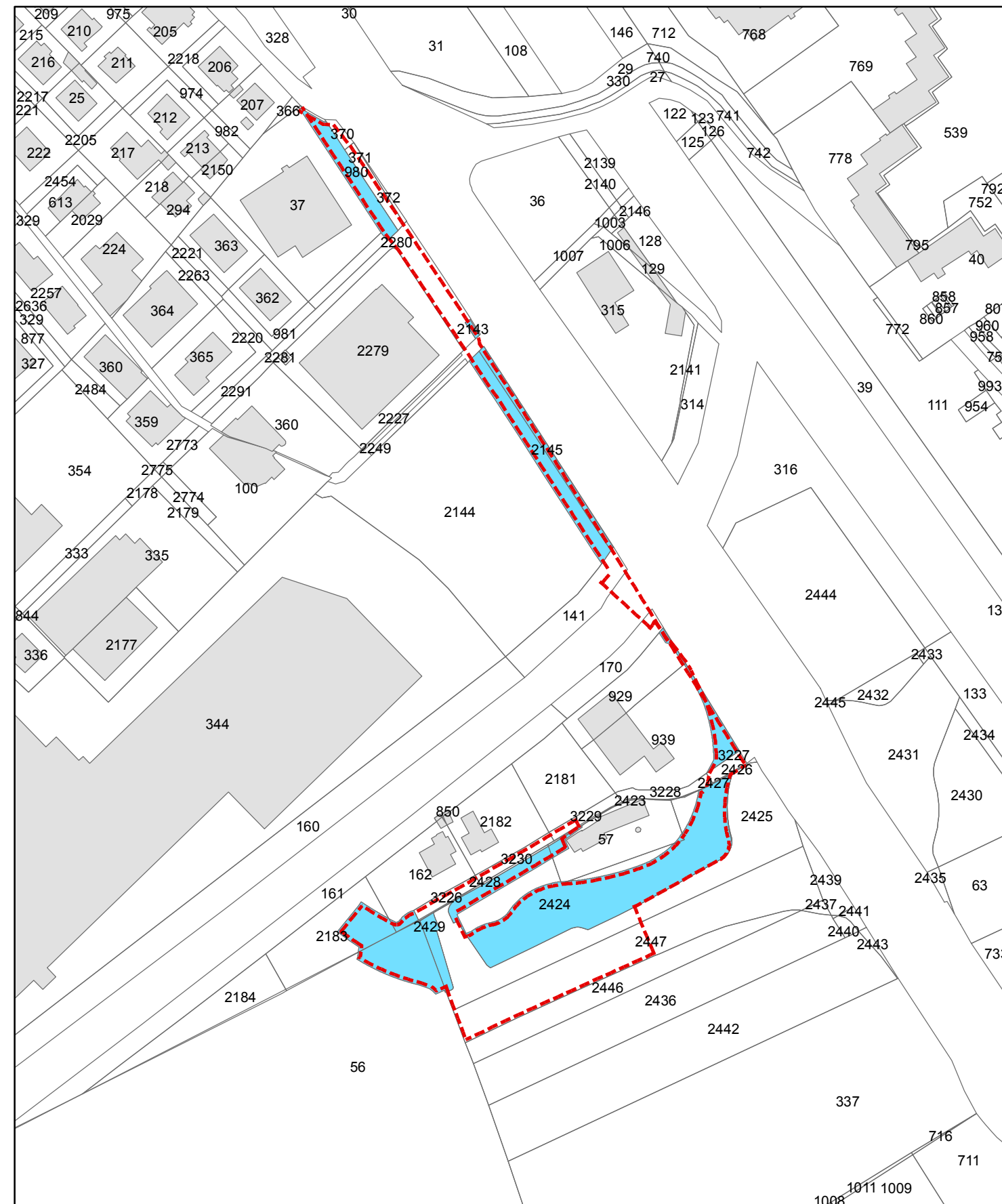

Stralcio di mappa catastale - Foglio 82 e 83



Legenda

-  Area interessata dal Procedimento Unico di cui all'art. 53 della L.R. 24/20017
-  Localizzazione indicativa delle aree interessate dal vincolo espropriativo

Elenco dei proprietari delle aree interessate dal vincolo espropriativo secondo le risultanze dei Registri Catastali

FOGLIO	NUMERO	intestato
82	2183	VALINVEST SPA
82	162	DE PAOLI GIUSEPPE E GIOVANNA
82	2145	ZANGHERI LUCIANO
82	929	STEFANI LILIANA
82	2144	VALINVEST SPA
82	939	MONTANARI ANTONIO E GIORGIO
83	56	VALINVEST SPA
83	2143	SOC IMMOBILIARE ARIETE SRL
83	57	VALINVEST SPA
83	2424	VALINVEST SPA
83	2429	VALINVEST SPA
83	980	SOC FRATELLI MELUCCI SNC