

**RILIEVO DELLO STATO DI FATTO STABILIMENTO  
 BAGNO 44-45  
 DOCUMENTAZIONE FOTOGRAFICA**

Sede Fiscale: Sede in: Portofeltri - 02033 Vicenza - Via Fel. D. n. 164/1 - 36139  
 P. IVA: 0477340046 - E. Mail: architetton@pandora.it  
 Auto: Massimo Palmieri tel. 335 509396 - Web: Massimo Palmieri tel. 335 40007  
 TEL. 0432/330023 FAX 0432/330022

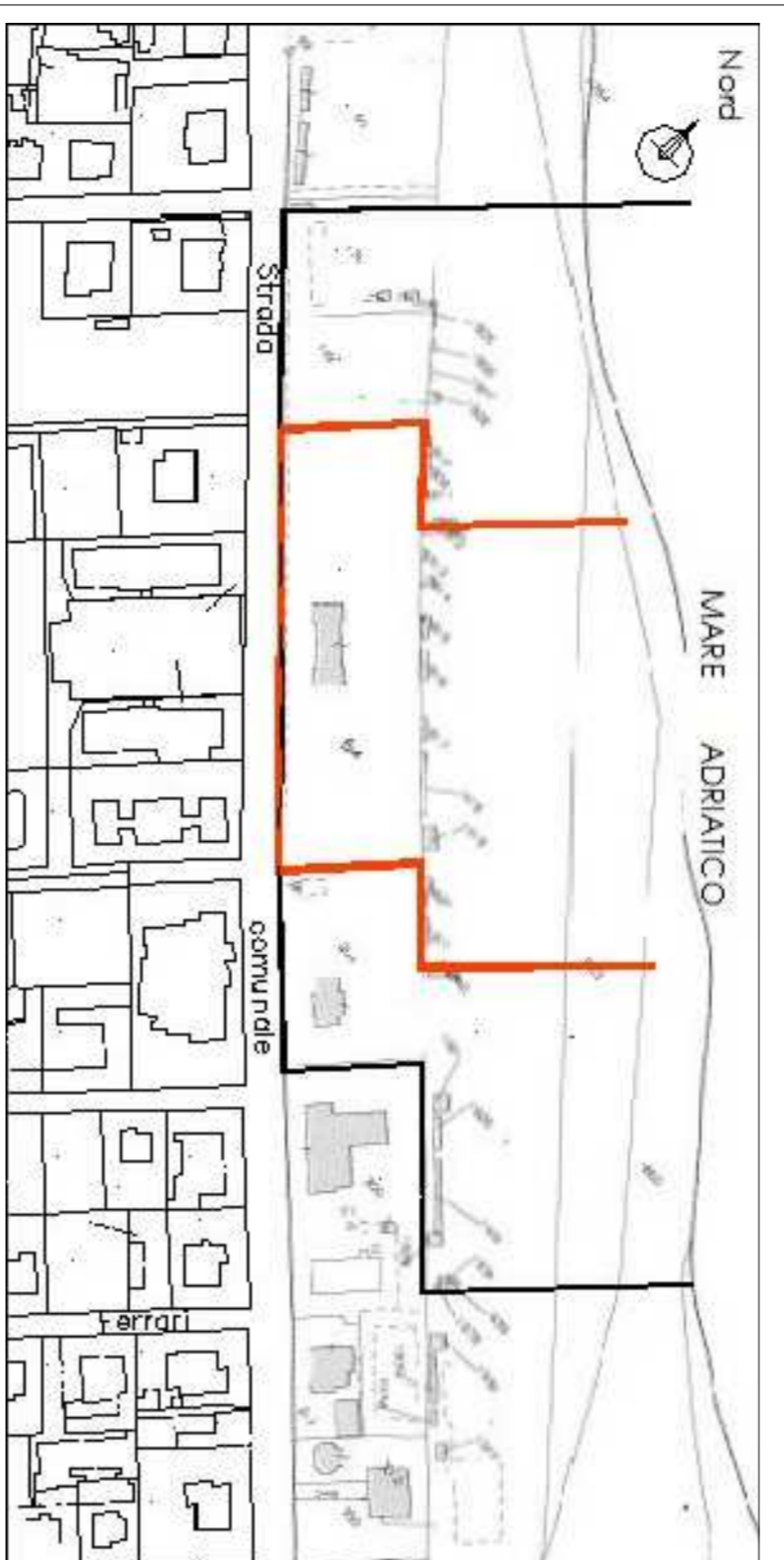

**RILIEVO STATO DI FATTO**

FABBRICATO OGGETTO DI SANATORIA EDILIZIA L.47/85 NS/3/7989  
 CONDOM. L.724/94 NREG.44600 SANATORIA 57399/2016

BAR - PROSPETTI E SEZIONI 1:200

SUPERFICIE ESISTENTE LEGITTIMATA 1

7,293 x 4,925 = MQ35,79 (+)

12,115 x 6,829 = MQ82,642 (+)

1,90 x 1,70 = MQ3,23 (+)

TOTALE MQ 119,44

SUPERFICIE COPERTA

SUPERFICIE ESISTENTE OGGETTO DEL CONDOMIO  
 724/94 REG.44600 SANATORIA 57399/2016

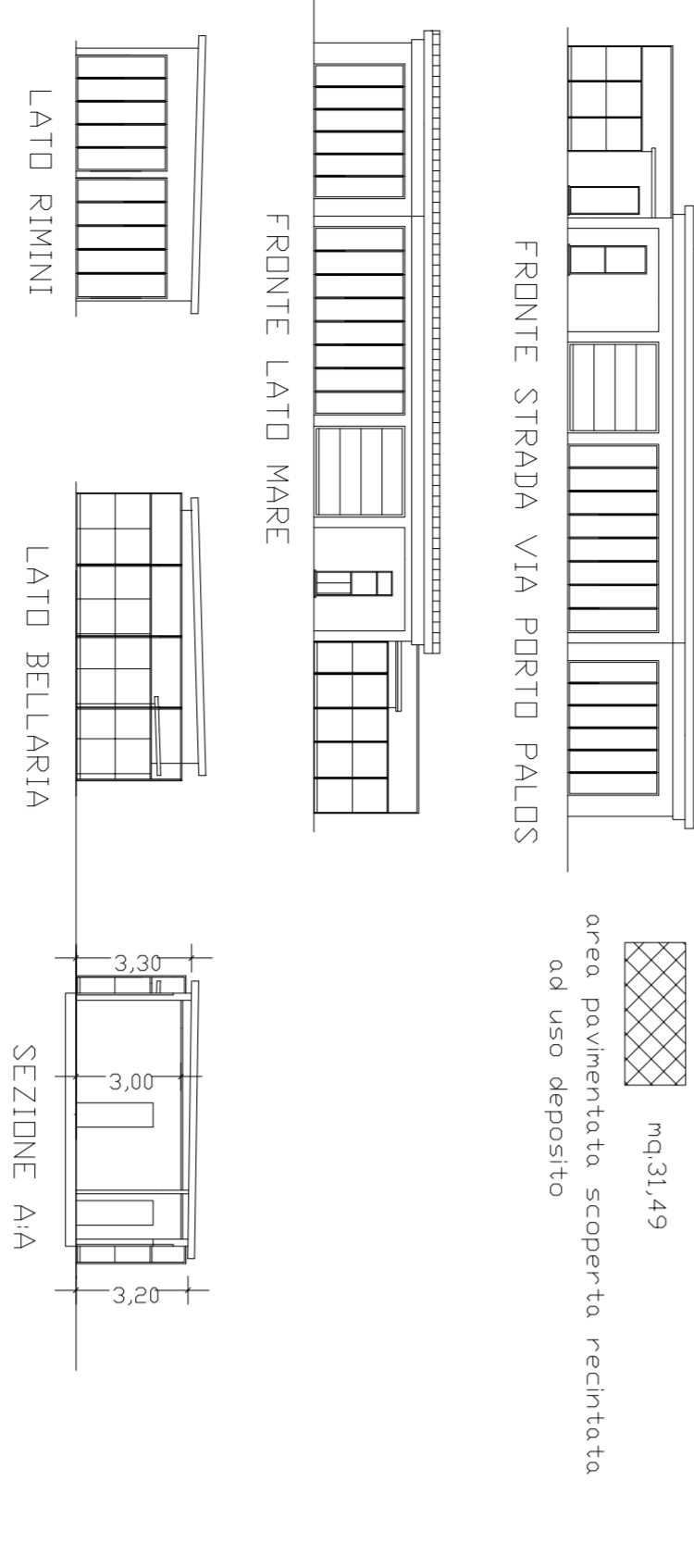

CABINE - PIANTE - PROSPETTI E SEZIONI 1:200 N.B. PER FRONTE SI INTENDE IL FRONTE LATO MARE PER RETRO IL LATO STRADA VIA PORTO PALOS

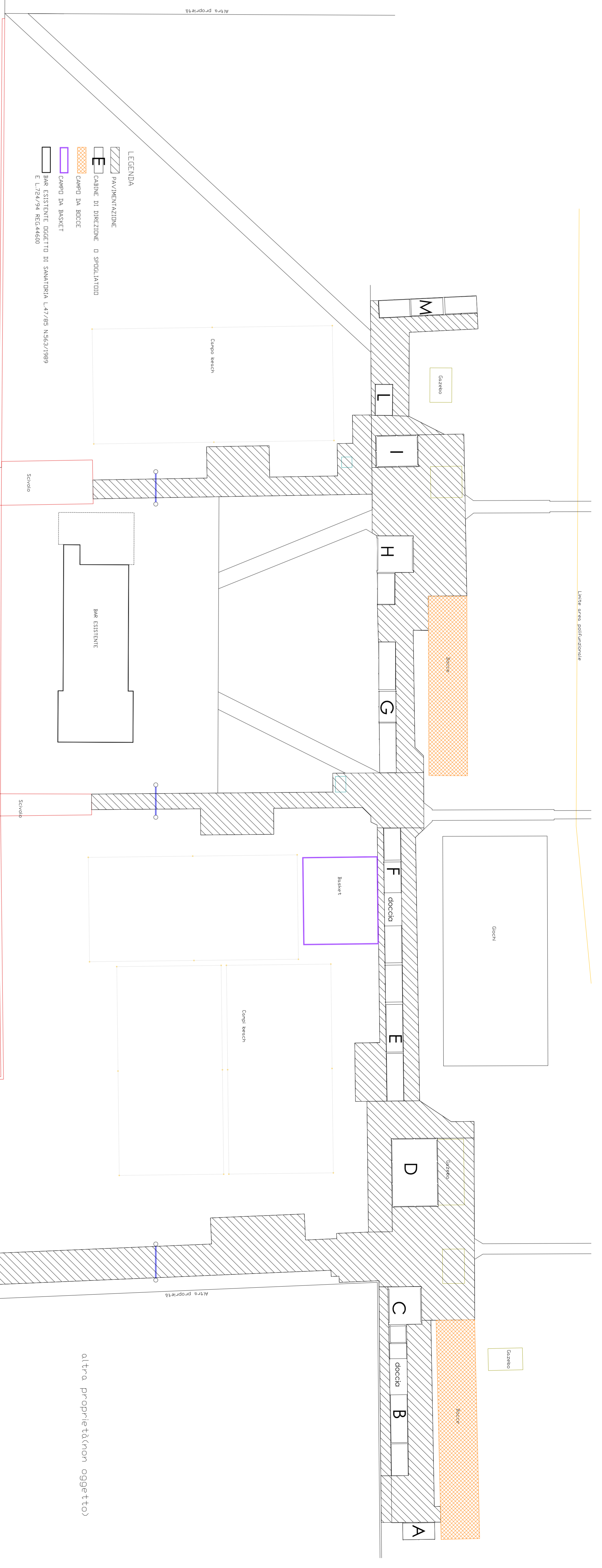

**DOCUMENTAZIONE  
 FOTOGRAFICA**

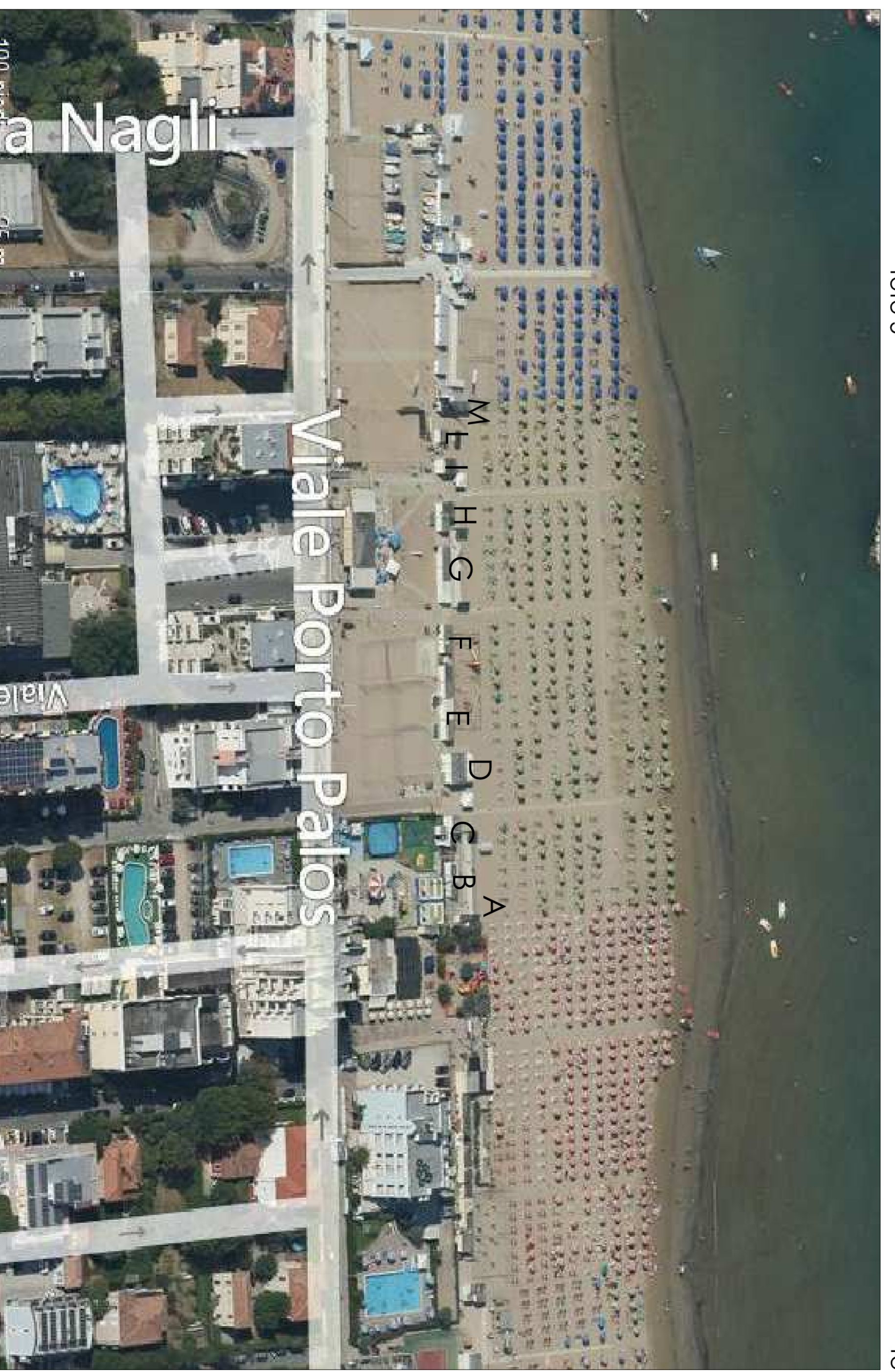
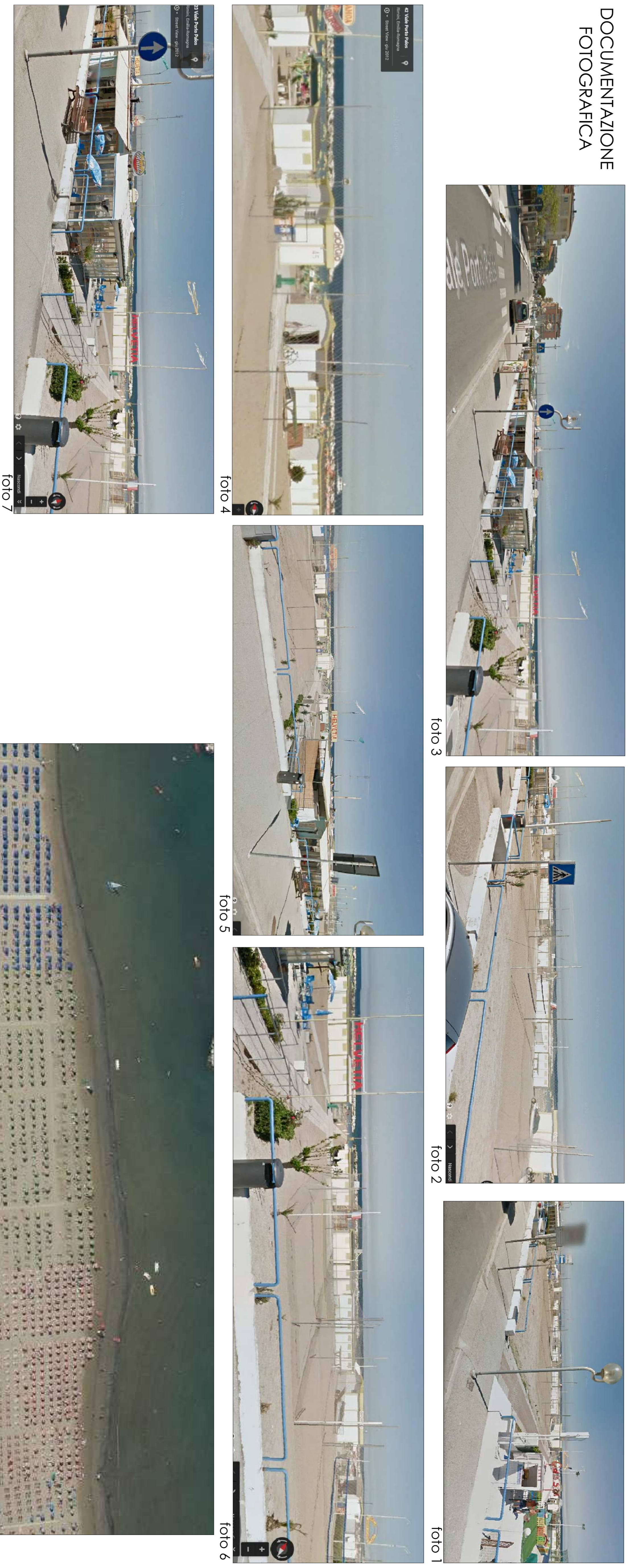

CABINE VISTA STRADA