

SUPERAMENTO DELLE BARRIERE ARCHITETTONICHE: PERCORSI

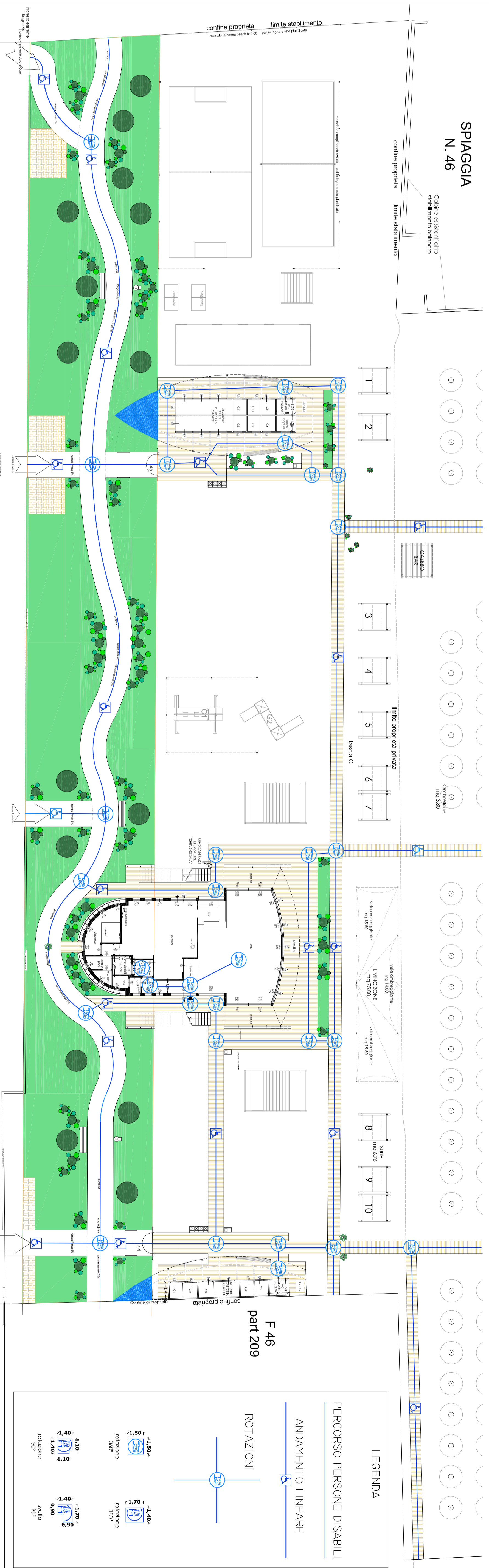

PR & X
STUDIO ASSOCIATO DI ARCHITETTURA
PAOLO VANI MARINO & RINALDI NALINI

Dot. Ing. ROBERTO MUSSONI
Via Petropoli n. 14 - Viserbella di Rimini emil@mussoniroberto@tin.it

COMUNE DI RIMINI

PERMESSO DI COSTRUIRE
di sensi dell'art. 17 L.R. 15/12/2013 e art. 7 DPR 1/60/2010
PROGETTO PILOTA ART. 46 PIANO DELL'ARENILE
PER LA RISTRUTTURAZIONE E RINNOVAMENTO DI STABILIMENTO
BALNEARE ESISTENTE N° 44-45 BAGNI GIORGIO
E REALIZZAZIONE DI UNA "LIVING BEACH - ECOSOSTENIBILE"
SCHEDA N. 16 - MACROZONA N° 2 - VISERBELLA - TAV. N° 22
STABILIMENTO N° 15 (PARTE)

PROPRIETA' :
BAGNI GIORGIO di Giorgio Mussoni & C., s.n.c.

UBICAZIONE: Comune di Rimini VIA PORTO PALOS
DATI CATASTALI: Comune di Rimini Foglio 46 Part. 64 in proprietà
Foglio 46 Part. 1 (part.) e part. 503 (part.) in concessione

PRECEDENTI: Concedono Edificio L. 47185 Concessione in Scrittoria N° 56311/989
Concedono Edificio L. 724194 Reg. 44600 Scrittoria N° 57399

SCALA: 1:200
DATA: 21.02.2018
TAVOLA N° 7

ALLACCIAMENTI FOGNARI E IDRICI

Scale: Inquadro Studio - via Ponte di S. - 47022 Viserbella RN - Tel. Fisso: 0541 749479
Pavia L.V.A. - 0777733002 - E-Mail: paviam@paviam.com
Arch. Marino Padovani cell. 336 909596 - Arch. Marco Rinaldi cell. 335 852007
FILE: MUSSONI_SPAAGGIA_02_2018 tav. 7_1_fognaria.rvt

ALLACCIAMENTI FOGNARI E IDRICI

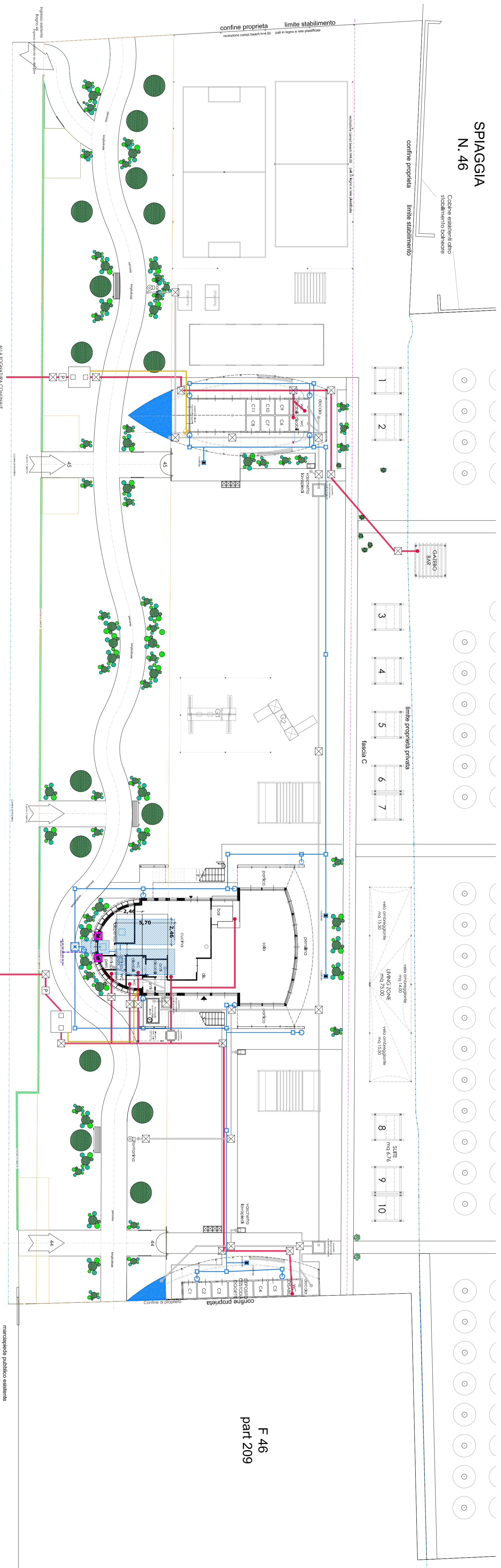

LEGENDA

LINEA ACQUE NERE
LINEA ACQUE GRIGIE
LINEA ACQUE PIOVANE

SCARICHI NERE
SCARICHI GRIGIE

VENTILAZIONE
POZZETTO SGRASSATORE
FLUVIALI

POZZETTO ACQUE PIOVANE
POZZETTO FILTRAGGIO PIOVANE
VASCA ACQUE PIOVANE
POZZETTO DESAPONATORE
E SEDIMENTAZIONE GRIGIE
VASCA ACQUE GRIGIE FILTRATE
FOSSA IMHOFF

POZZETTI E SIFONI
POMPA ACQUE PIOVANE
POMPA ACQUE GRIGIE
POMPA DI SOLLEVAMENTO

Attribuzione tipografica: verde
Attribuzione: Marco Costantini MC