

COMUNE: Rimini	OGGETTO: Permesso di Costruire Progetto Stabilimento Balneare n. 28/a - Rimini Sud
RICHIEDENTE: Mancini Fabio	PROGETTO ARCHITETTONICO: Architetto Albini Andrea; Architetto Rattini Andrea;
SPAZIO PER GLI UFFICI	TAVOLA NR: 02/05
SCALA : 1:200	DATA : DICEMBRE 2017
TAVOLA OGGETTO: Planimetria progetto	Architetto Albini Andrea: Via Toscana2/A, 47900 Rimini - Tel 0541-781413 Architetto Rattini Andrea: Studio Crea, Via Cignani 1, 47900 Rimini - Tel 0541-781381 Geometra Simioncini Marco: Studio Crea, Via Cignani 1, 47900 Rimini - Tel 0541-781381 E' vietata la riproduzione e la divulgazione anche parziale del presente elaborato al sensi dell'art. 2075 e successive del C.C. Ogni abuso sarà perseguito nei termini di legge.

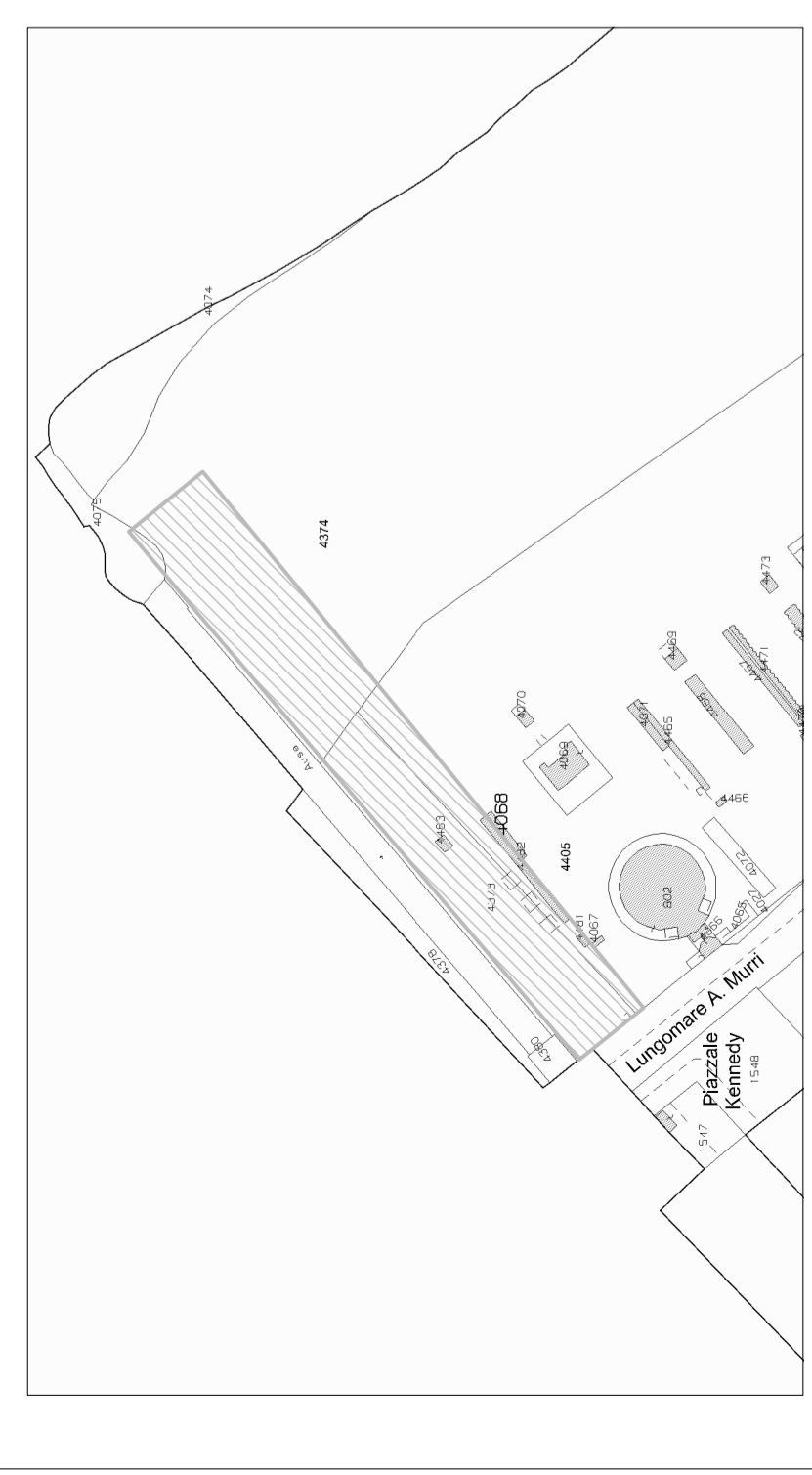

COMUNE DI RIMINI estratto di mappa 1:2000
Foglio 75 particelle n° 4481 - 4482- 4483
4373 - porzione 4405 - porzione 4374 - porzione 4075

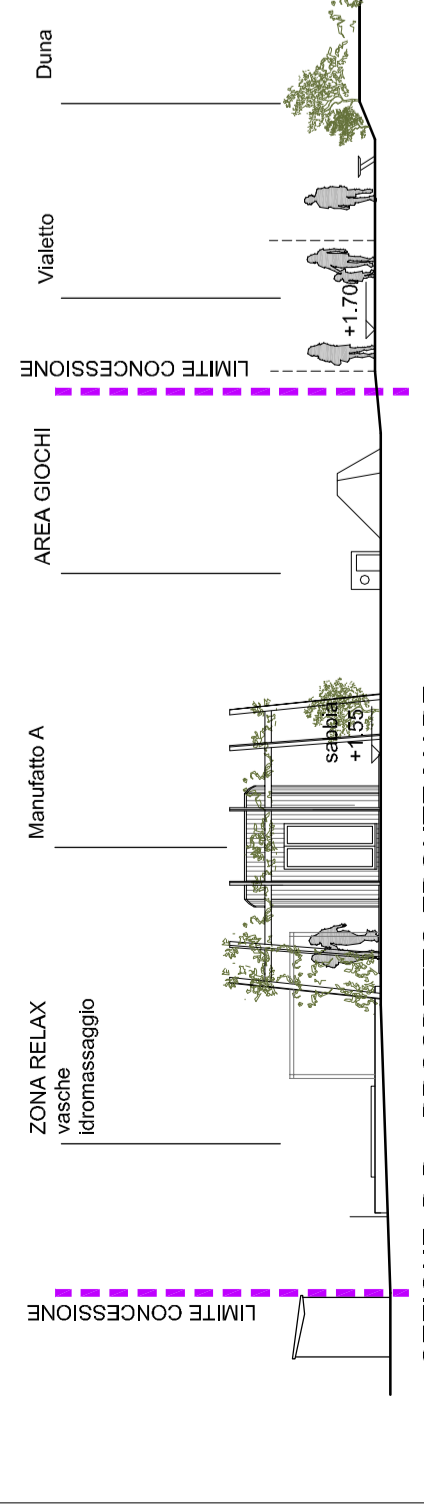

SEZIONE B-B - PROSPETTO FRONTE MARE
scala 1:200

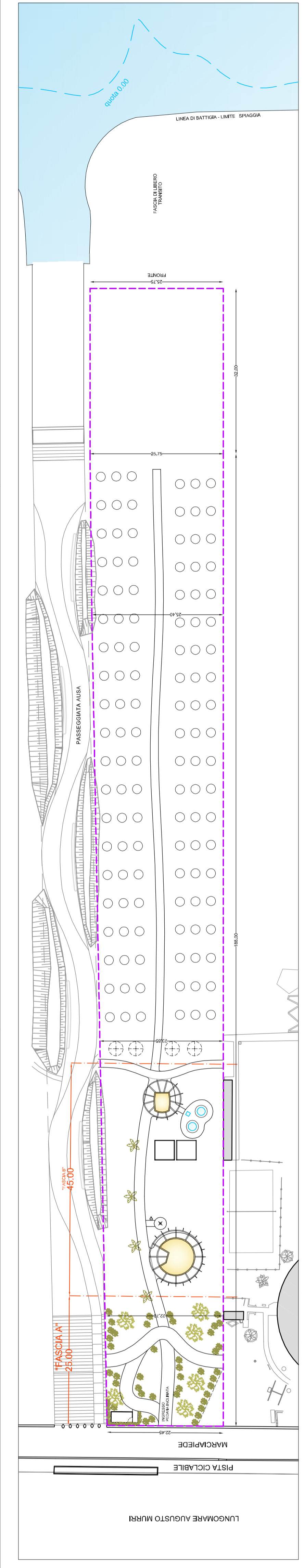

PLANIMETRIA INQUADRAMENTO
scala 1:500

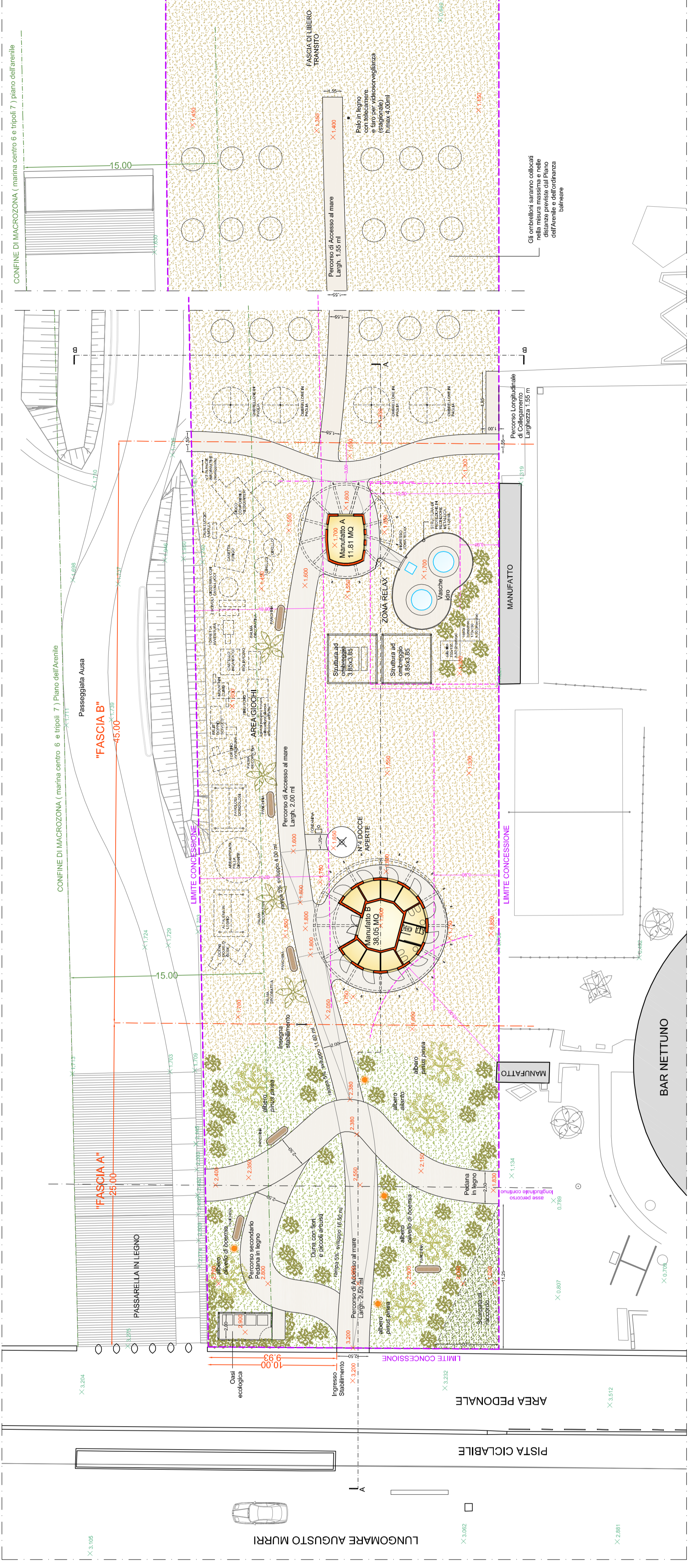

PROGETTO scala 1:200

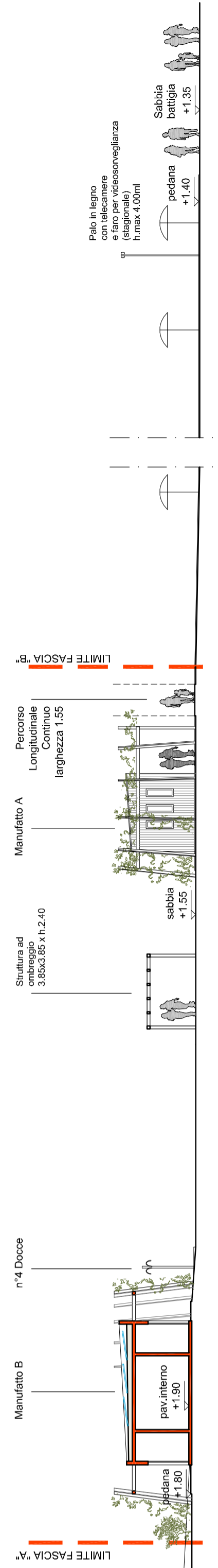

SEZIONE AMBIENTALE A-A
scala 1:200

