

**MANUFATTO A - CASSETTA DEL BAGNINO**  
scala 1:100

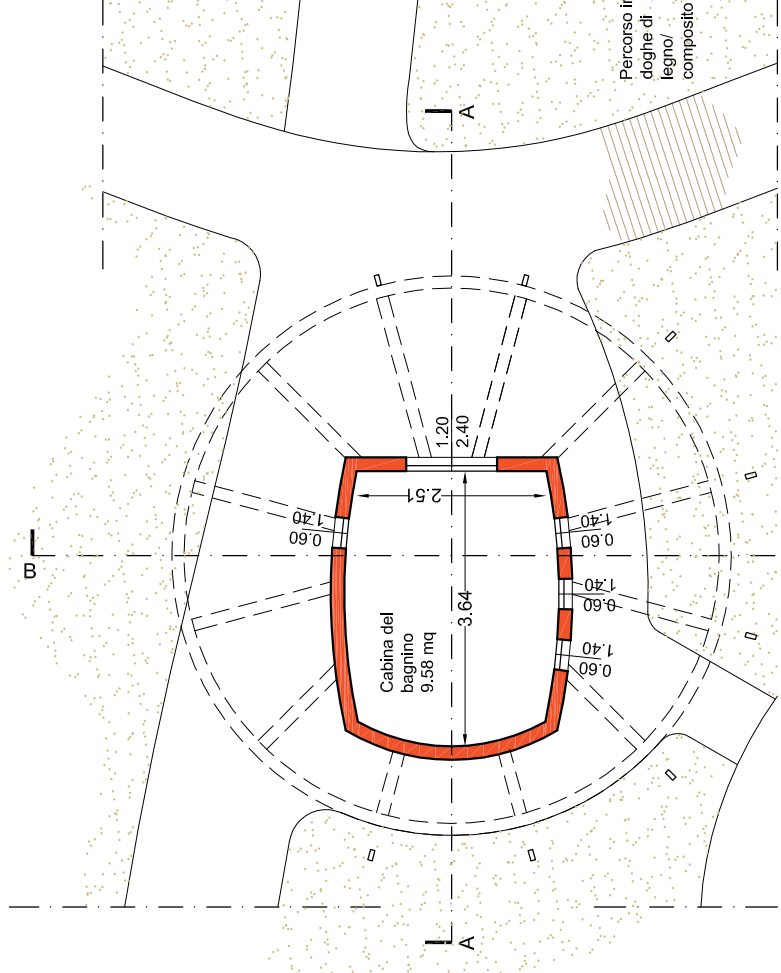

PIANTA

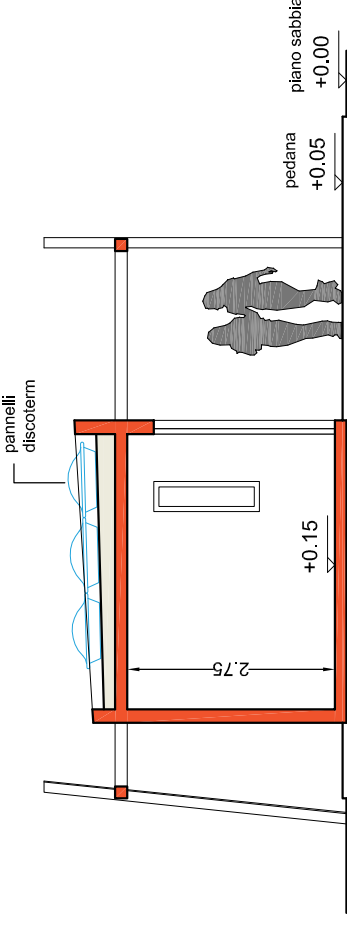

SEZIONE A-A

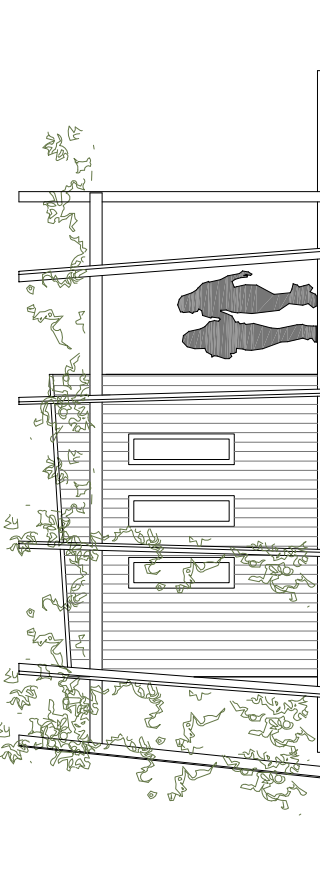

Prospetto "Lato Riccione"

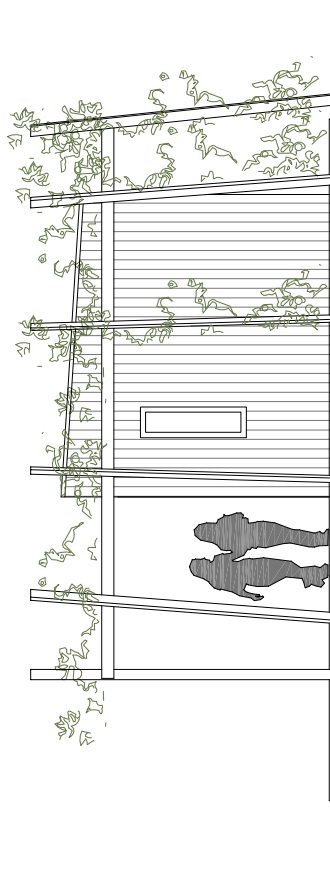

Prospetto "Lato Rimini"

**MANUFATTO B - BAGNI, CABINE e MAGAZZINO**  
scala 1:100

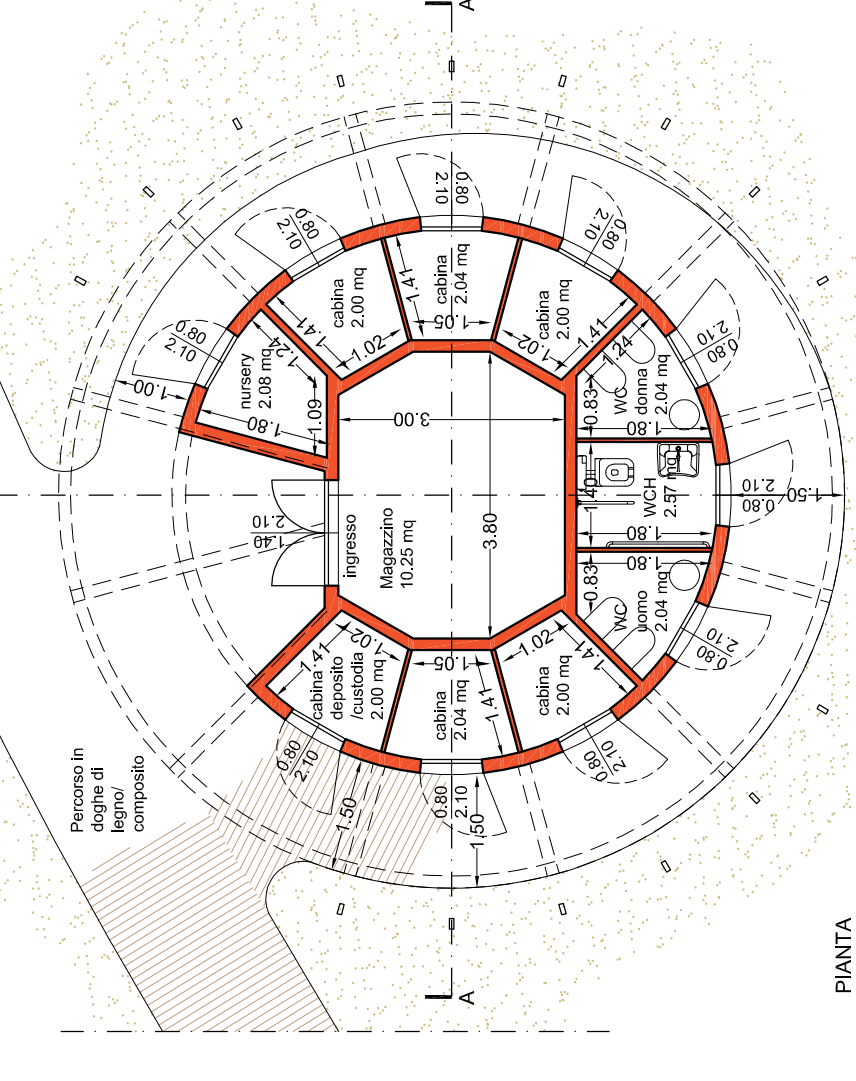

PIANTA

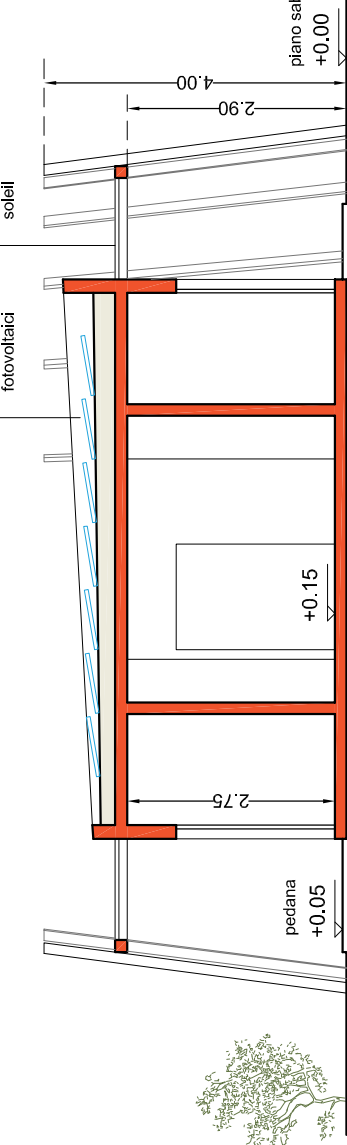

SEZIONE A-A

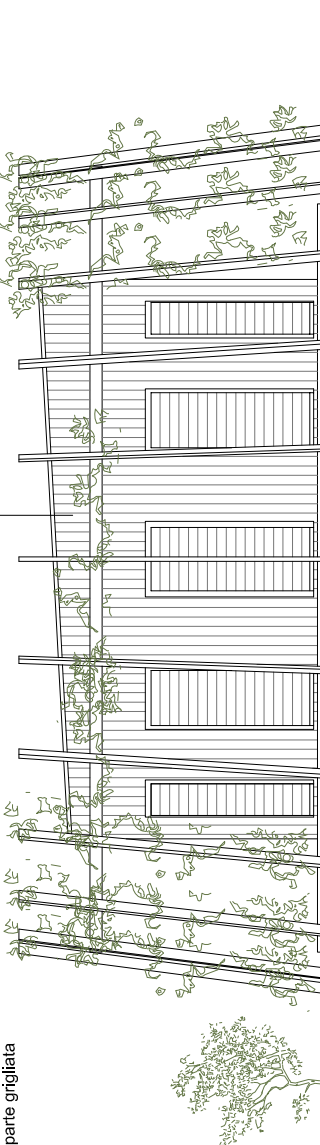

Prospetto "Lato Riccione"

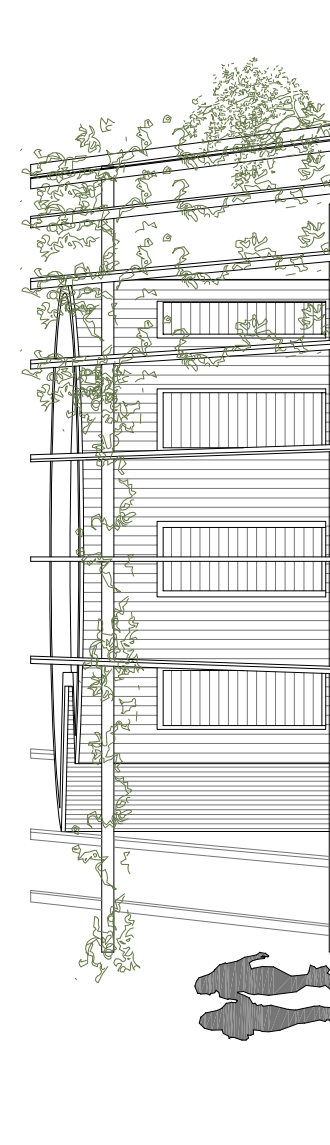

Prospetto "Lato monte"

Tessuto ombreggiante permeabile  
con funzione di filtro delle  
superfici delle coperture stagionali schieda n.21  
n.La Piano dell'Avvenire )

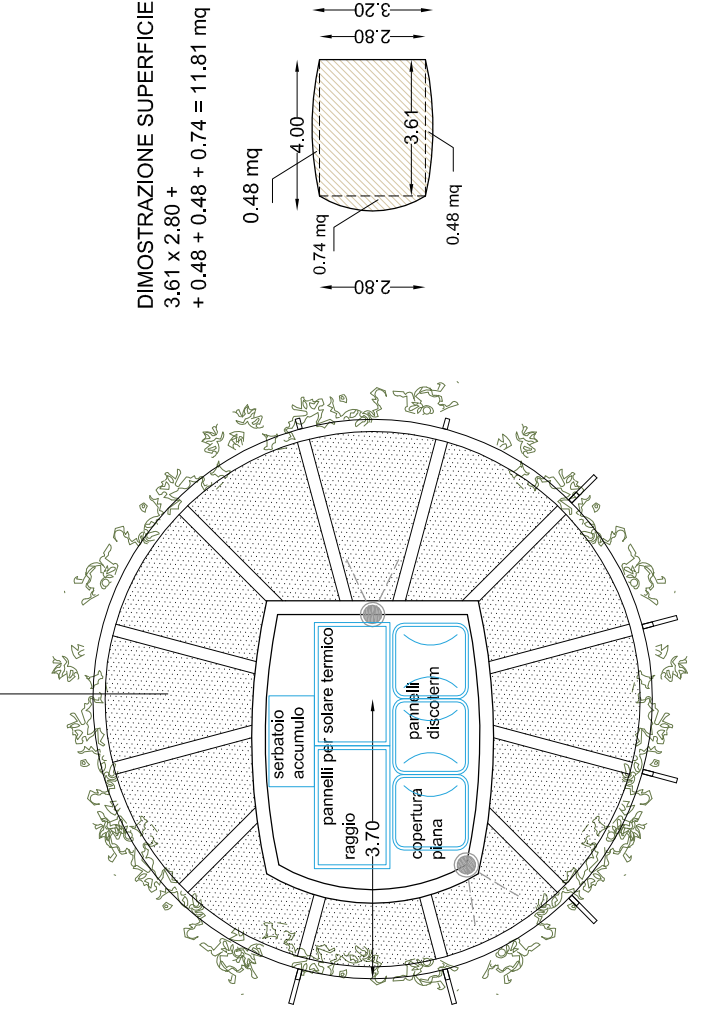

PIANTA delle COPERTURE

pannelli  
solare termico  
pannelli  
discoterm

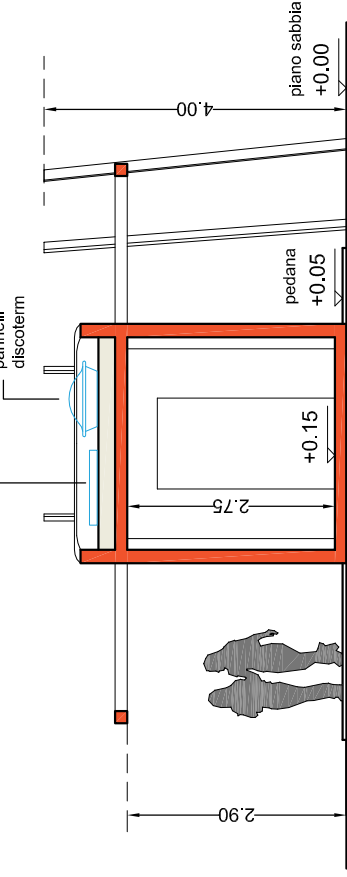

SEZIONE B-B

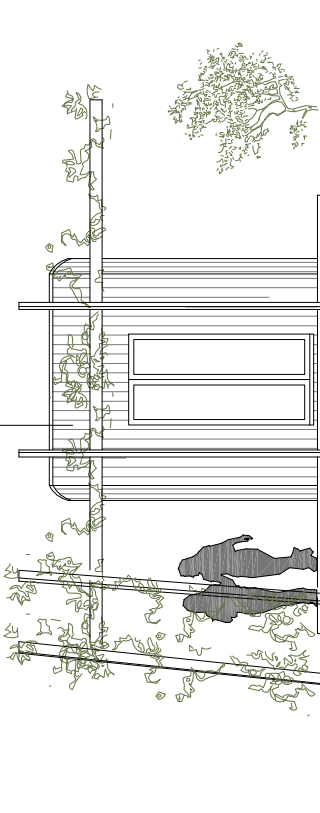

Prospetto "Lato mare"

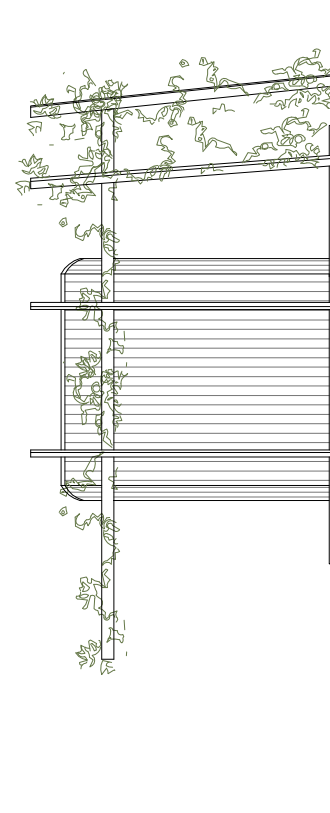

prospetto "Lato monte"

DIMOSTRAZIONE SUPERFICIE:  
3,61 x 2,80 +  
+ 0,48 + 0,48 + 0,74 = 11,81 mq

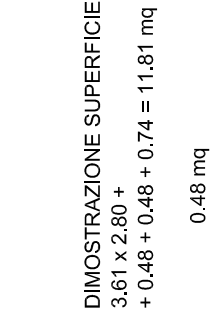

Listelli Brise-Solati  
totale 32,24 mq (sup. conteggiata nelle  
superfici delle coperture stagionali schieda n.21  
n.La Piano dell'Avvenire )

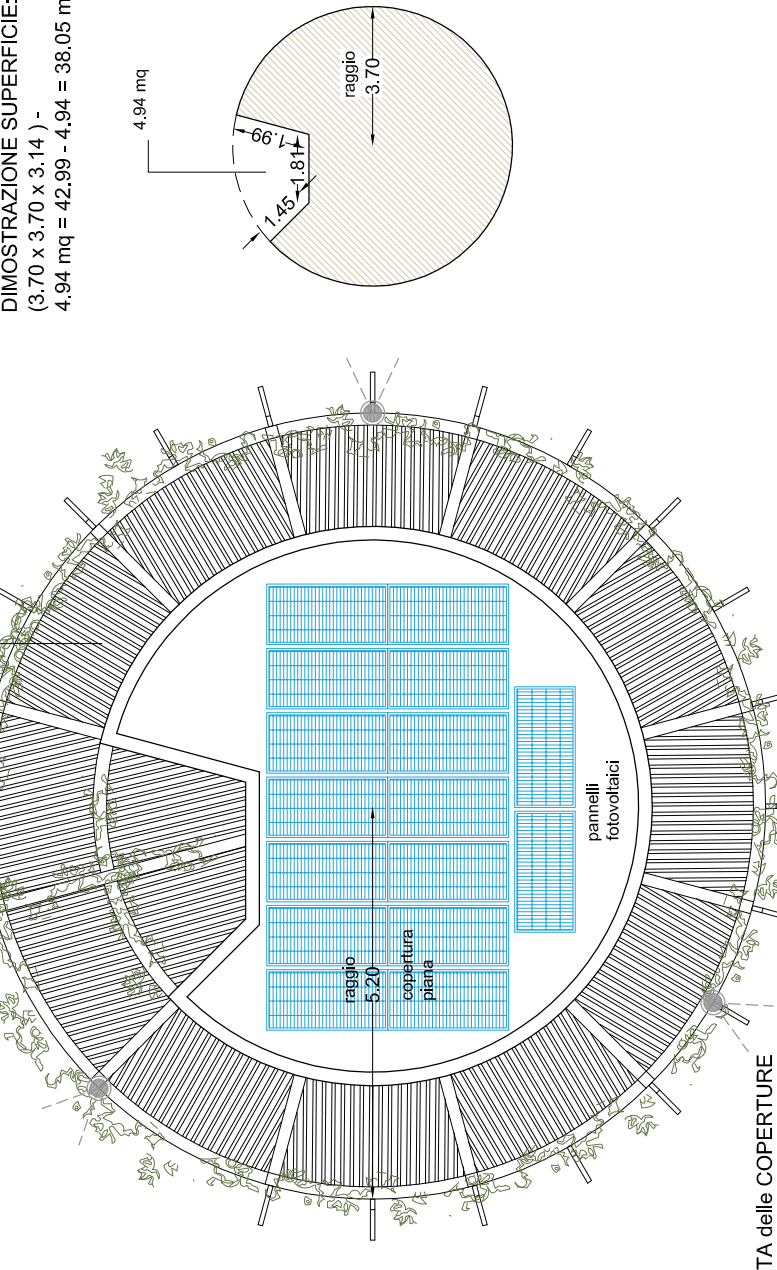

PIANTA delle COPERTURE

pannelli  
fotovoltaici  
risvolto in  
legno

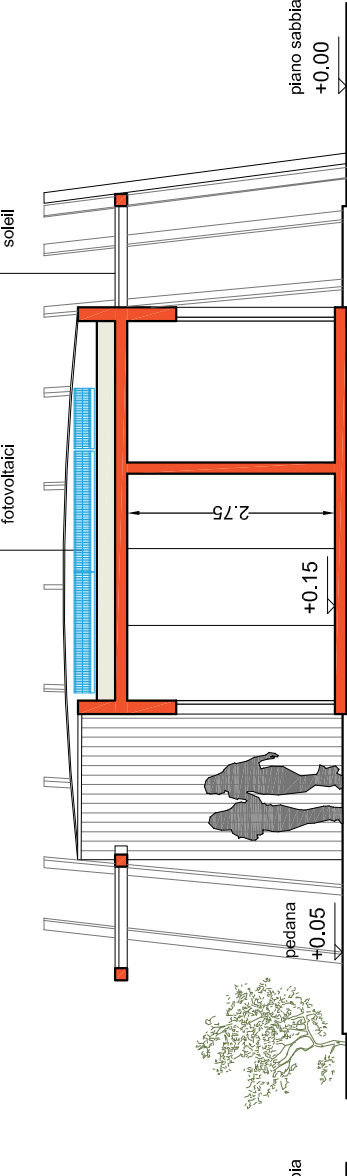

SEZIONE B-B



Prospetto "Lato Rimini"



Prospetto "Lato mare"

DIMOSTRAZIONE SUPERFICIE:  
(3,70 x 3,70 x 3,14) +  
4,94 mq = 42,89 - 4,94 = 38,05 mq

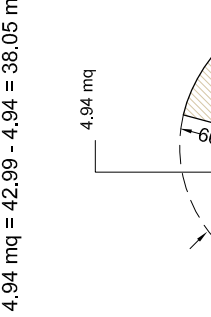

**SPAZIO PER GLI UFFICI**

<b>TAVOLA NR:</b>	04/05
<b>SCALA :</b>	1:100
<b>DATA :</b>	DICEMBRE 2017
<b>TAVOLA OGGETTO:</b>	Progetto: Manufatti Balneari

Architetto Albini Andrea: Via Toscana2/A, 47900 Rimini - Tel 0541-781413  
Architetto Rattini Andrea: Studio Crea, Via Cignani 1, 47900 Rimini - Tel 0541-781381  
Geometra Simoncini Marco: Studio Crea, Via Cignani 1, 47900 Rimini - Tel 0541-781381

E' vietata la riproduzione e la divulgazione anche parziale del presente elaborato ai sensi dell'art. 2575 e successivi del C.C. Ogni abuso sarà perseguito nei termini di legge.