

COMUNE: Rimini

OGGETTO:
Richiesta di Permesso di
Costruzione e Ricostruzione e
Stabilimento Balneare
n. 76 di Rimini Nord

RICHIEDENTE:
G.L.G di Gallii Loris & C. SNC
Legale Rappresentante:
Gallii Loris

ARCHITETTONICO:
ARCHITETTI:
Architetto Raffaelli Andrea;
Architetto Ricci Roberto;

PROGETTO
Firmato digitalmente dal soggetto presentante:
Architetto Albini Andrea;
Architetto Ricci Roberto;

TAVOLA NR.: 02/04

SCALA : 1:200

DATA : LUGLIO 2020

TAVOLA OGGETTO:
Progetto Planimetria

Architetto Ricci Roberto: Via Santa Maria in Corte 5, 47921 Rimini - Tel 0541-22361
Architetto Albini Andrea: Via Toccazzola, 47923 Rimini - Tel 0541-791413
Architetto Raffaelli Andrea: Studio Crea, Via Cignani 1, 47923 Rimini - Tel 0541-791361
Architetto Arzuffi Marco: Via Marchesini 2042, 47822 Santarcangelo di Romagna - Cell 338500557

È vietata la riproduzione e la divulgazione senza permesso scritto peritale del presente elaborato. Le azioni consentite, 2020 e successive del c.c. Ogni altro uso sarà punito nei termini di legge.

SPAZIO PER GLI UFFICI

COMUNE DI RIMINI
Foglio 28 p.la 109 sub 2
BAGNO 76 Rimini Nord
Foglio 192 p.la 8 sub 1
Foglio 2198 (demaniale)
p.la 654 sub 5
p.la 2198 (demaniale)
Foglio 192 p.la 8 sub 1
p.la 106
Arenile Demaniale Marittimo Frontistante

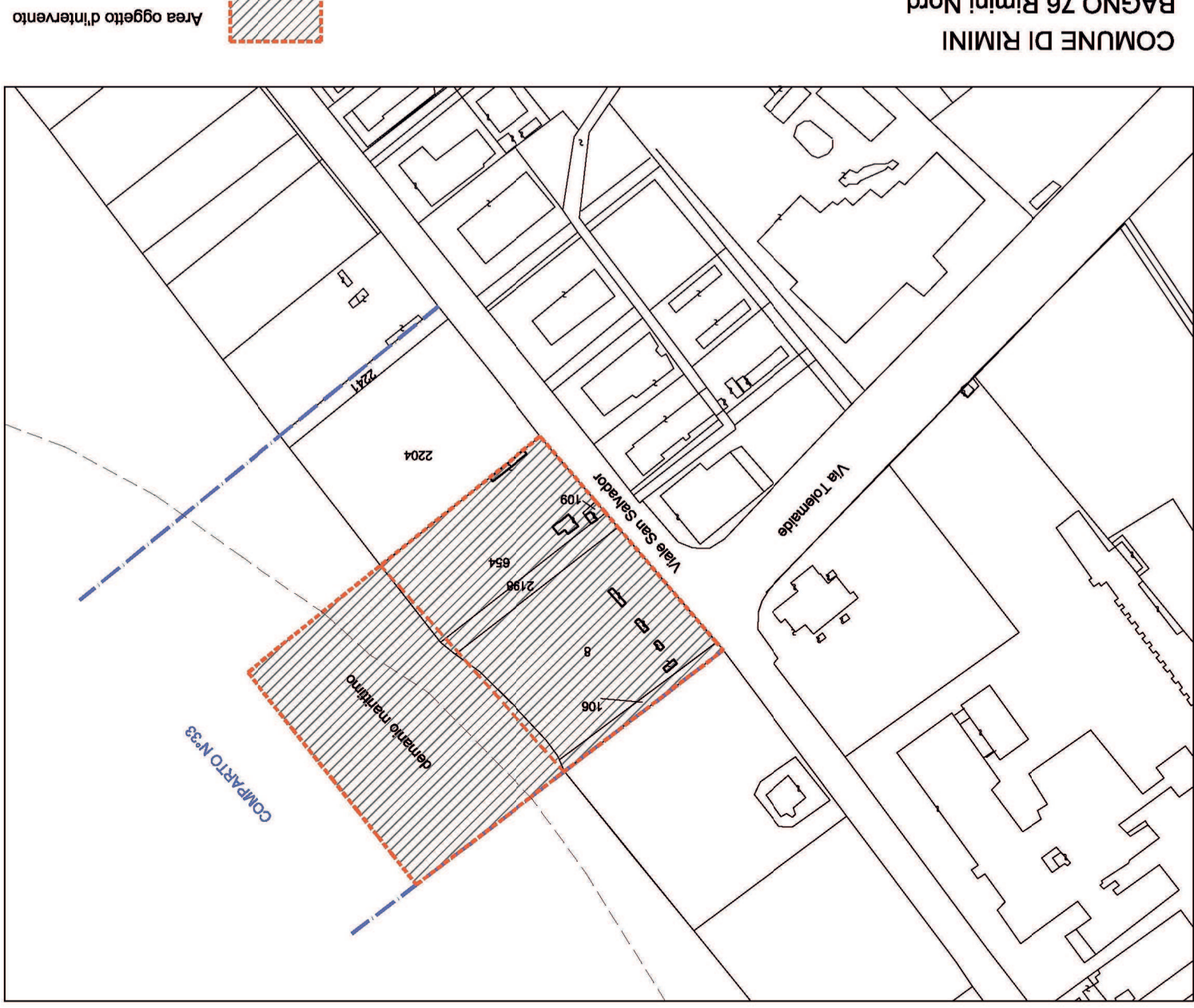

Area oggetto d'intervento

COMUNE: Rimini

OGGETTO:
Richiesta di Permesso di
Costruzione e Ricostruzione e
Stabilimento Balneare
n. 76 di Rimini Nord

RICHIEDENTE:
G.L.G di Gallii Loris & C. SNC
Legale Rappresentante:
Gallii Loris

ARCHITETTONICO:
ARCHITETTI:
Architetto Raffaelli Andrea;
Architetto Ricci Roberto;

PROGETTO
Firmato digitalmente dal soggetto presentante:
Architetto Albini Andrea;
Architetto Ricci Roberto;

TAVOLA NR.: 02/04

SCALA : 1:200

DATA : LUGLIO 2020

TAVOLA OGGETTO:
Progetto Planimetria

Architetto Ricci Roberto: Via Santa Maria in Corte 5, 47921 Rimini - Tel 0541-22361
Architetto Albini Andrea: Via Toccazzola, 47923 Rimini - Tel 0541-791413
Architetto Raffaelli Andrea: Studio Crea, Via Cignani 1, 47923 Rimini - Tel 0541-791361
Architetto Arzuffi Marco: Via Marchesini 2042, 47822 Santarcangelo di Romagna - Cell 338500557

È vietata la riproduzione e la divulgazione senza permesso scritto peritale del presente elaborato. Le azioni consentite, 2020 e successive del c.c. Ogni altro uso sarà punito nei termini di legge.

Permettitori in legno
Corpi illuminanti a LED
arrot. 54 e 59 del Piano dell'arredità

Mare Adriatico

LINEA DI BATTIGIA

Limite area di battigia dei 5,00 ml

AREA DEMANIALE
IN CONCESSIONE
5170,00 MQ

DEMANIO

P.LLA 106

P.LLA 8

P.LLA 2198

P.LLA 654

Gli ombreggiamenti saranno collocati nella misura massima prevista dal
Piano dell'arredità (art.27 NTA del Piano dell'arredità);
1 ombreggiamento ogni 18 mq di area di battigia C.

Gli ombreggiamenti saranno collocati nella misura massima prevista dal
Piano dell'arredità (art.27 NTA del Piano dell'arredità);
1 ombreggiamento ogni 18 mq di area di battigia C.

Gli ombreggiamenti saranno collocati nella misura massima prevista dal
Piano dell'arredità (art.27 NTA del Piano dell'arredità);
1 ombreggiamento ogni 18 mq di area di battigia C.

PROGETTO
SCALA 1:200

SEZIONE AMBIENTALE A-A
SCALA 1:200

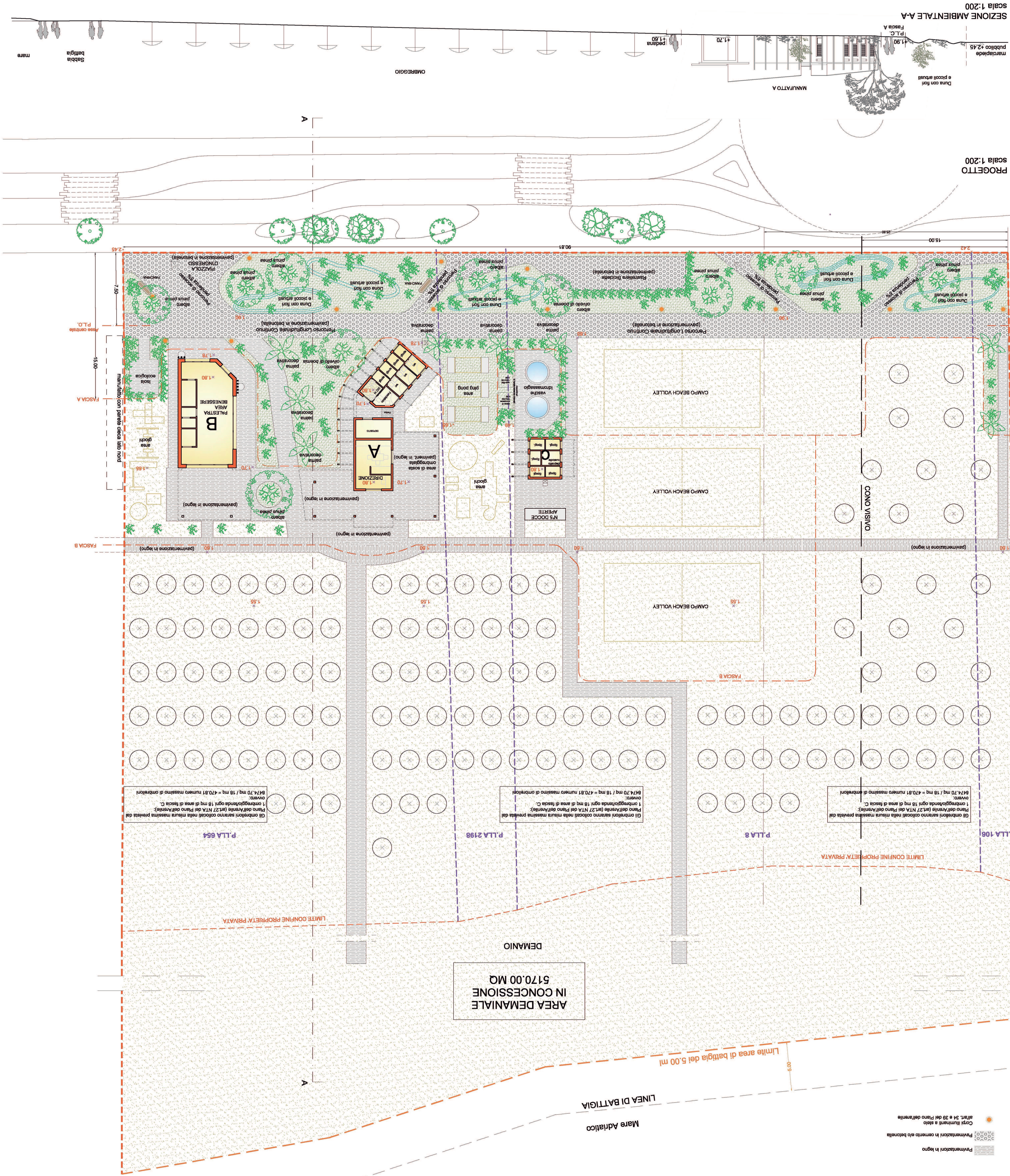

marciapiede pubblico +2,45
Duna con fori e piccoli arbusti
MANUFATTI A
P.L.C. 1,90
P.L.C. 1,70
pedana 1,80

OMBREGGIO

FASCIA A

FASCIA B

FASCIA C

FASCIA D

FASCIA E

FASCIA F

FASCIA G

A

A

Sabbia
battigia
mare