

COMUNE: Rimini

Richiesta di Permesso di Costruire attraverso la procedura del "Progetto Pilota" (art.46 NTA Piano dell'Arenile Vigente) per la Ricostruzione e Riqualficazione del Bagno n. 62 Viale San Salvador n.35 - Torre Pedrera

RICHIEDENTE:
Società B62 S.N.C. di Giorgetti Fabio & C.

Giorgetti Giorgio
Calderoni Giovanna

PROGETTO ARCHITETTONICO:
Architetto Marco Ariotti

TAVOLA NR: 05/09

SCALA:

DATA: OTTOBRE 2020

TAVOLA OGGETTO: TAV-05
Progetto: Manufatti Balneari Fissi

Architetto Ariotti Marco: Via Marecchiesia 2042, Santarcangelo di Romagna - Tel. 338509557 (Capogruppo)
Architetto Albini Andrea: Via Toscaia 2/A, Rimini
Architetto Rattini Andrea: Studio Crea, Via Cignani 1, Rimini
Architetto Ricci Roberto: Via Santamaria in corte 9, Rimini
*è vietata la riproduzione e la divulgazione anche parziale del presente elaborato ai sensi dell'art. 2879 e successivi del C.C. Ogni abuso sarà perseguito nei termini di legge.

N.24

ESTRATTO DEL PIANO DELL'ARENILE scala 1:1000

COMUNE DI RIMINI estratto di mappa 1:1000
Foglio 33 particelle n° 2544 - 2545

AREA IN CONCESSIONE

1 MANUFATTO FISSO A - Bagni - Cabine - Direzione scala 1:100

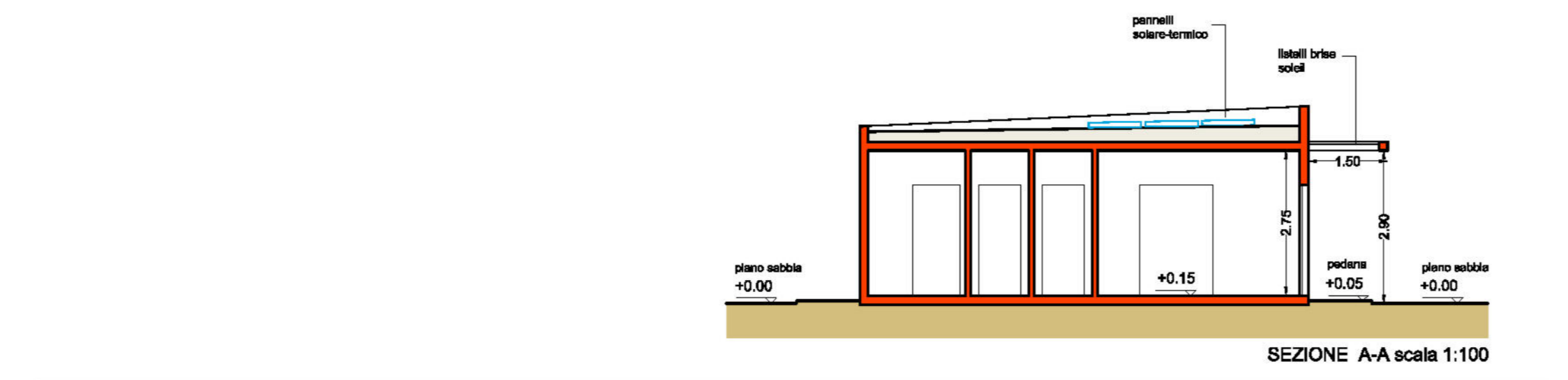
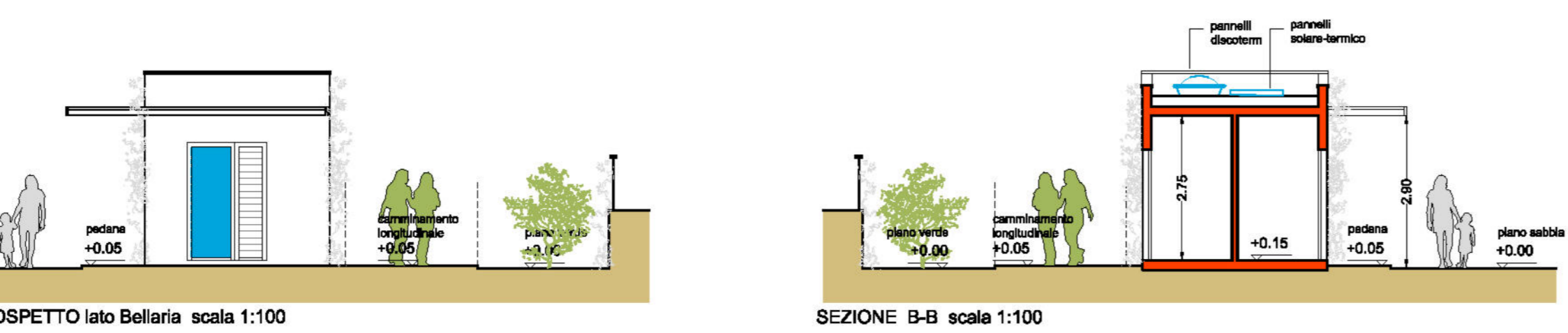
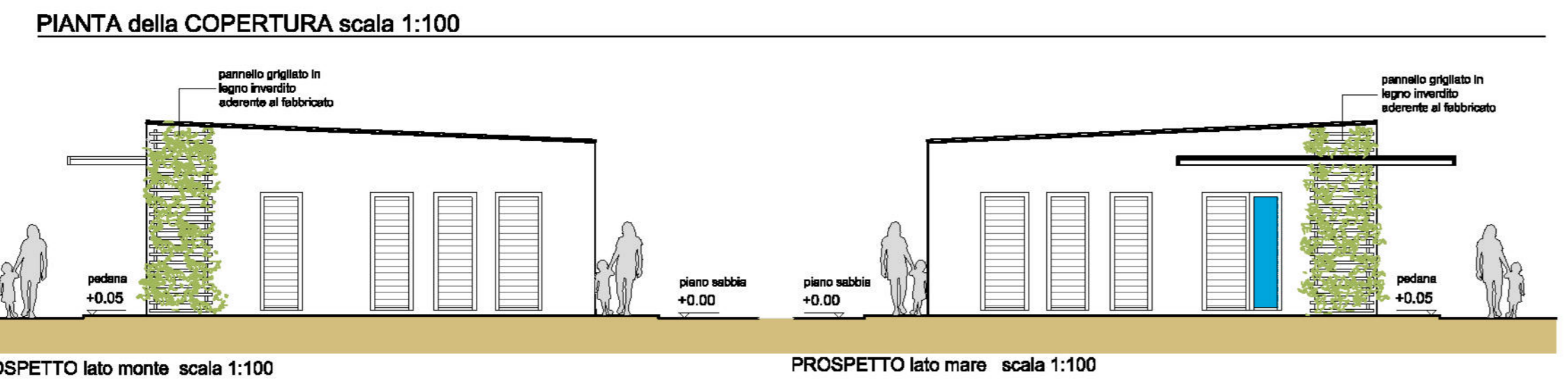
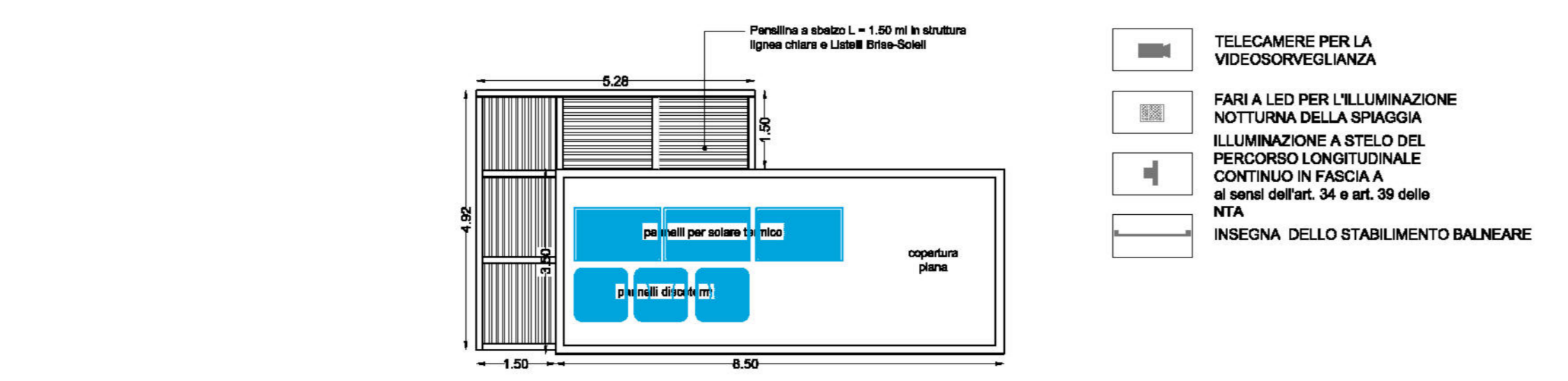
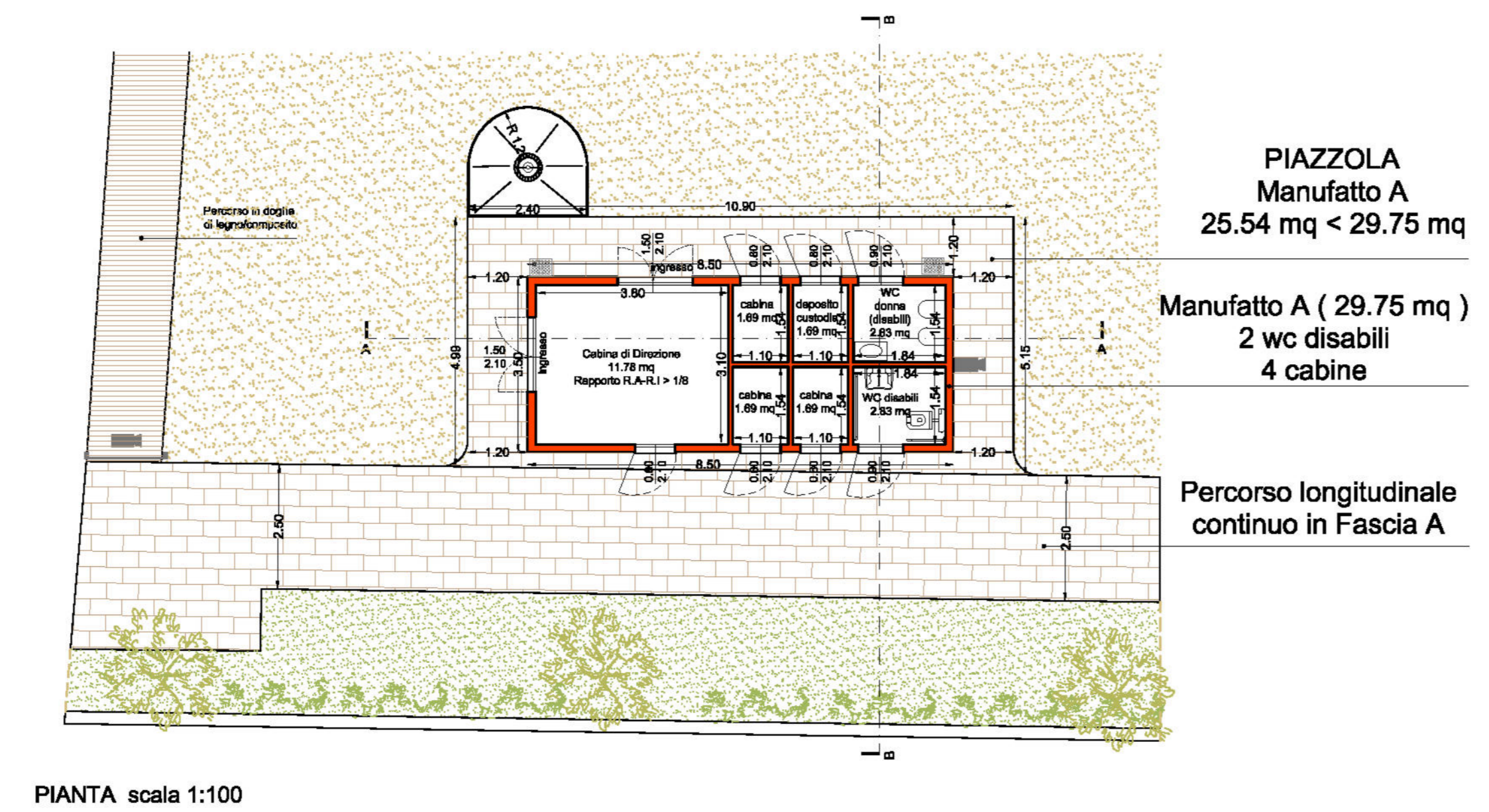

1 MANUFATTO FISSO B - Bagni - Cabine - Ripostiglio - Magazzino - Deposito scala 1:100

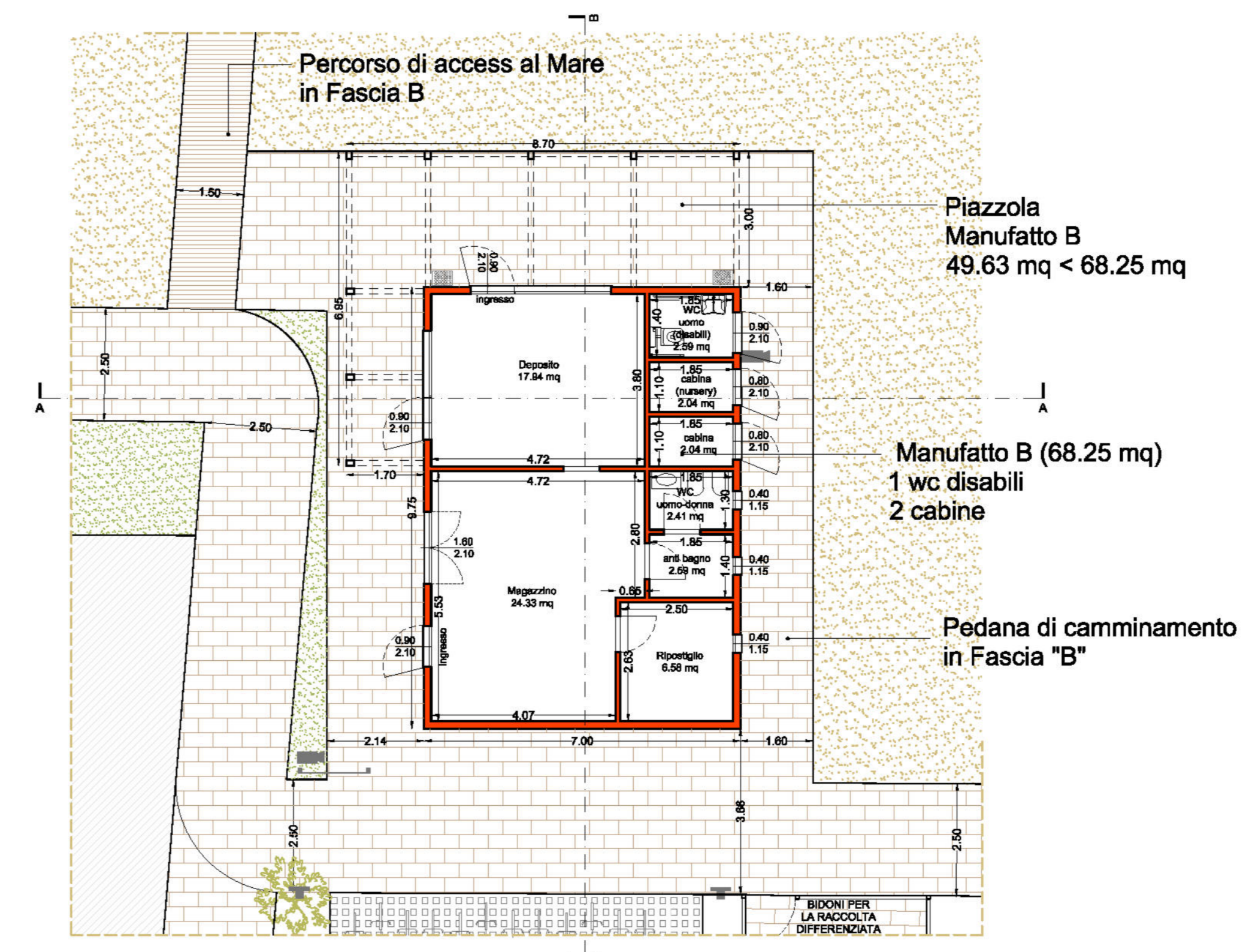

PIANTA scala 1:100

