

CTR scala 1:2000

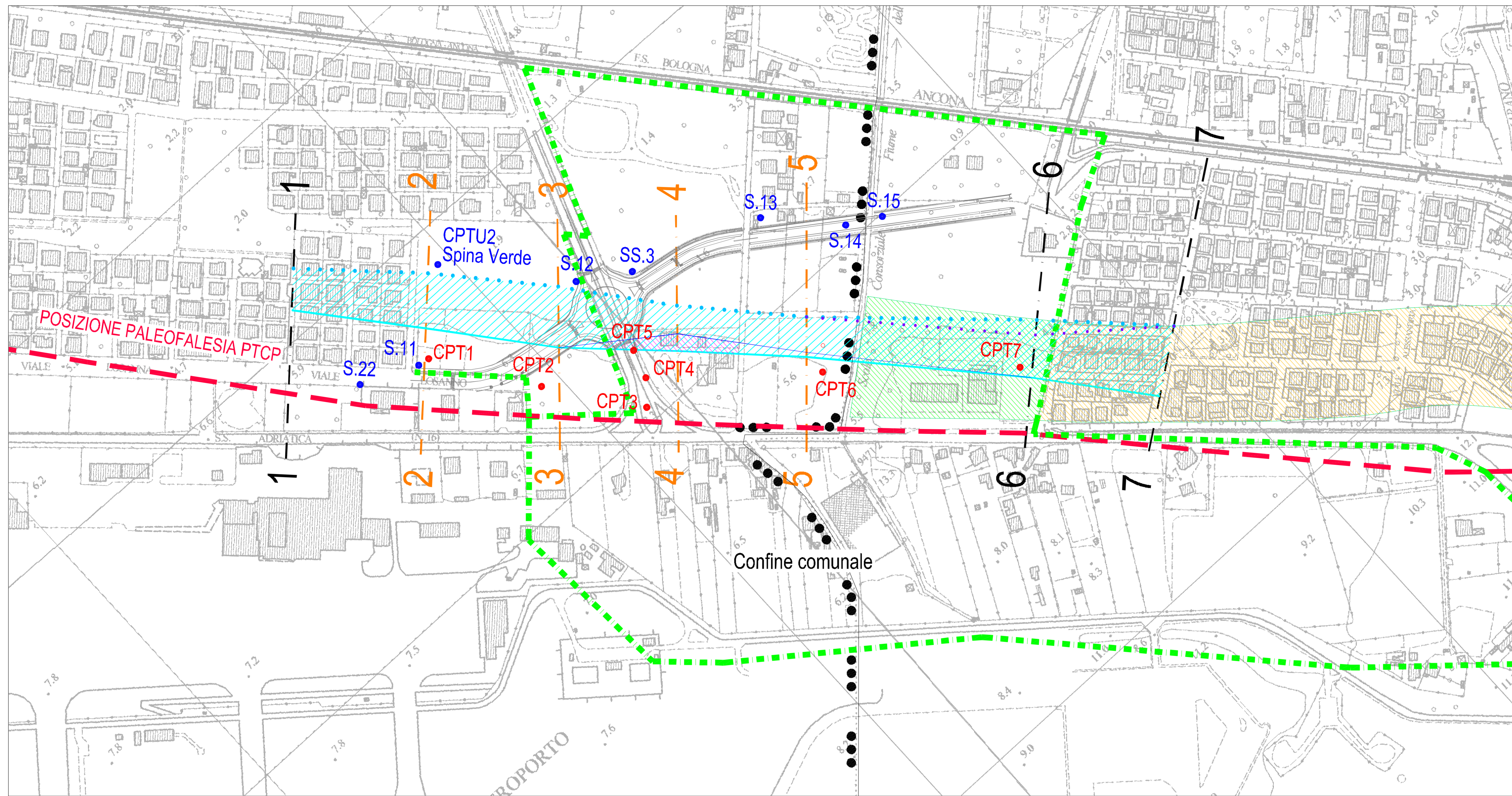

ORTOFOTO

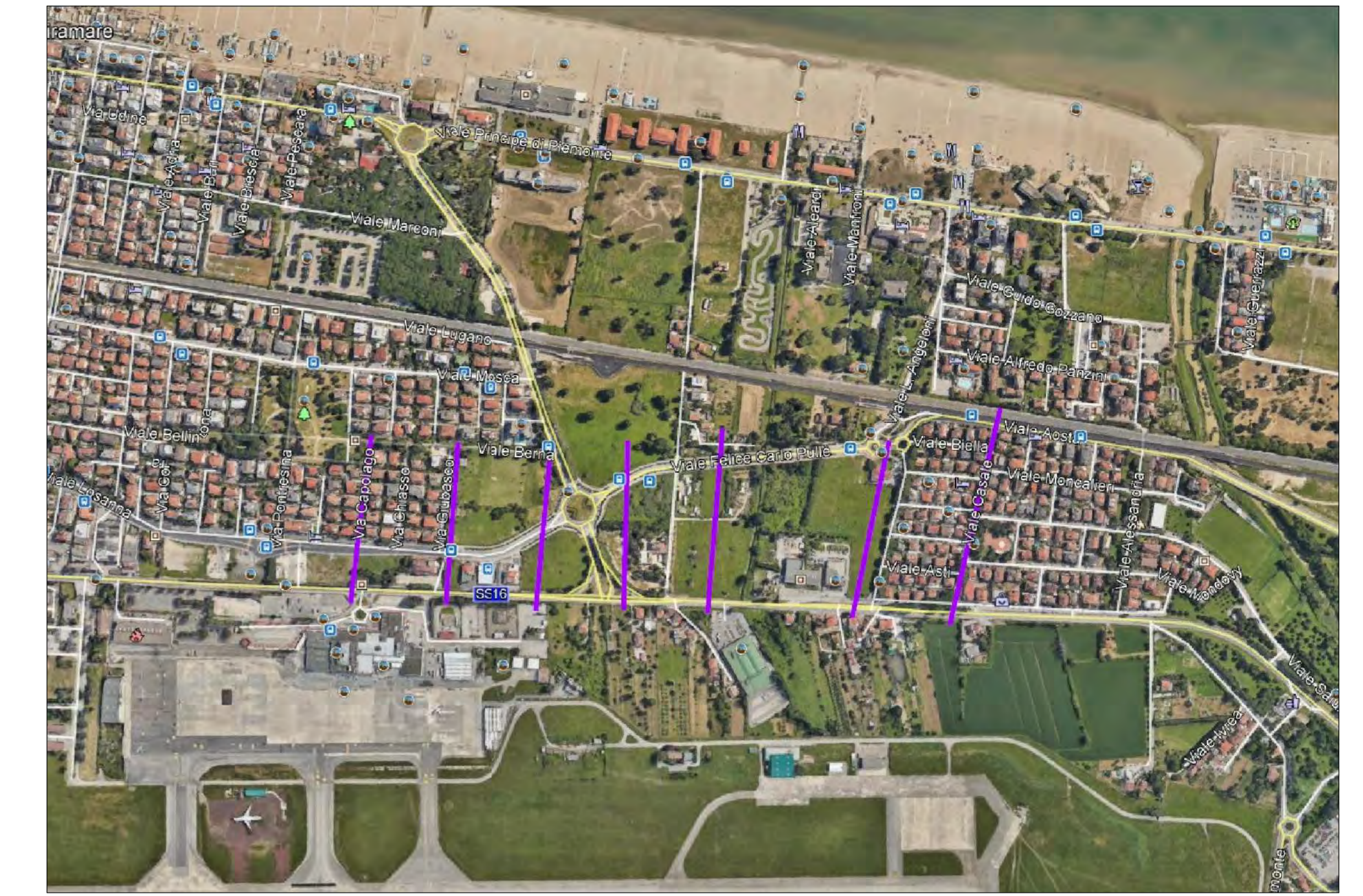

LEGENDA

- Indagini geognostiche esistenti
- Indagini geognostiche di nuova realizzazione
- 1--1 Sezioni topografiche
- 4--4 Sezioni litostratigrafiche
- Paleofalesia da tavola C del PTCP
- Zone di particolare interesse paesaggistico-ambientale di cui all'art. 5.3 del PTCP
- Paleofalesia dal PSC del Comune di Riccione - Trattati fortemente urbanizzati
- Paleofalesia dal PSC del Comune di Riccione - Trattati parzialmente urbanizzati
- Ciglio paleofalesia rettificata
- Scarpata paleofalesia
- Piede paleofalesia rettificata
- Ciglio paleofalesia come da sezioni topografiche
- Piede paleofalesia come da sezioni topografiche
- Riporto antropico di terreno

STRALCIO PTCP TAV.C1 scala 1:5000

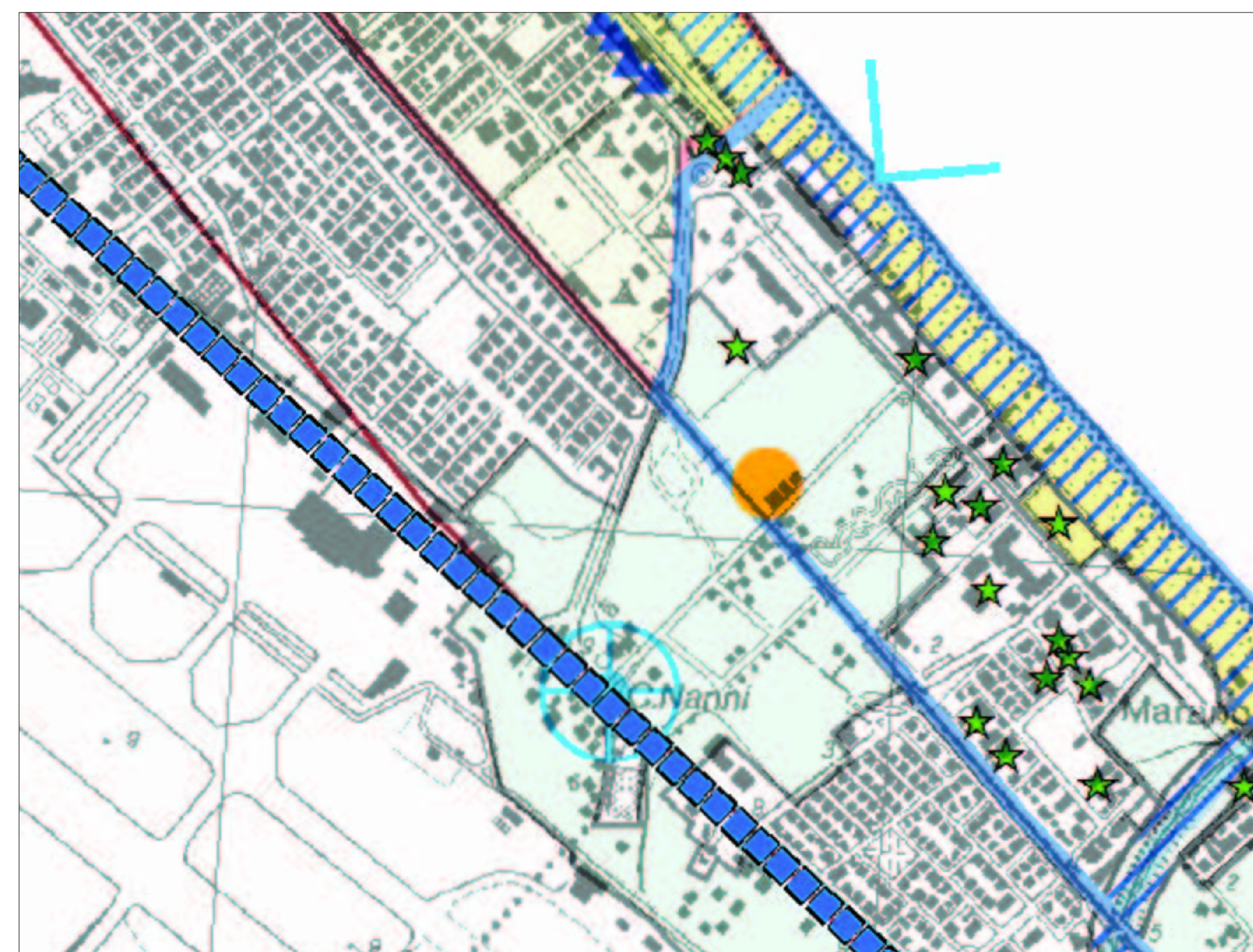

STRALCIO LEGENDA TAV. C1

- Aree fragili dei fiumi e dell'arenile per progressiva perdita della leggibilità nel paesaggio
- Comparti di contesto urbanistico di riferimento per ville e villini
- Aree Archeologiche
- Città delle Colonie
- fossa Viserba SX Marecchia - fossa Patara DX Marecchia
- ex ferrovie: Rimini-San Marino, Rimini-Novafeltria, Santarcangelo-Urbino
- Paleofalesia

STRALCIO PTCP TAV.B1 scala 1:5000

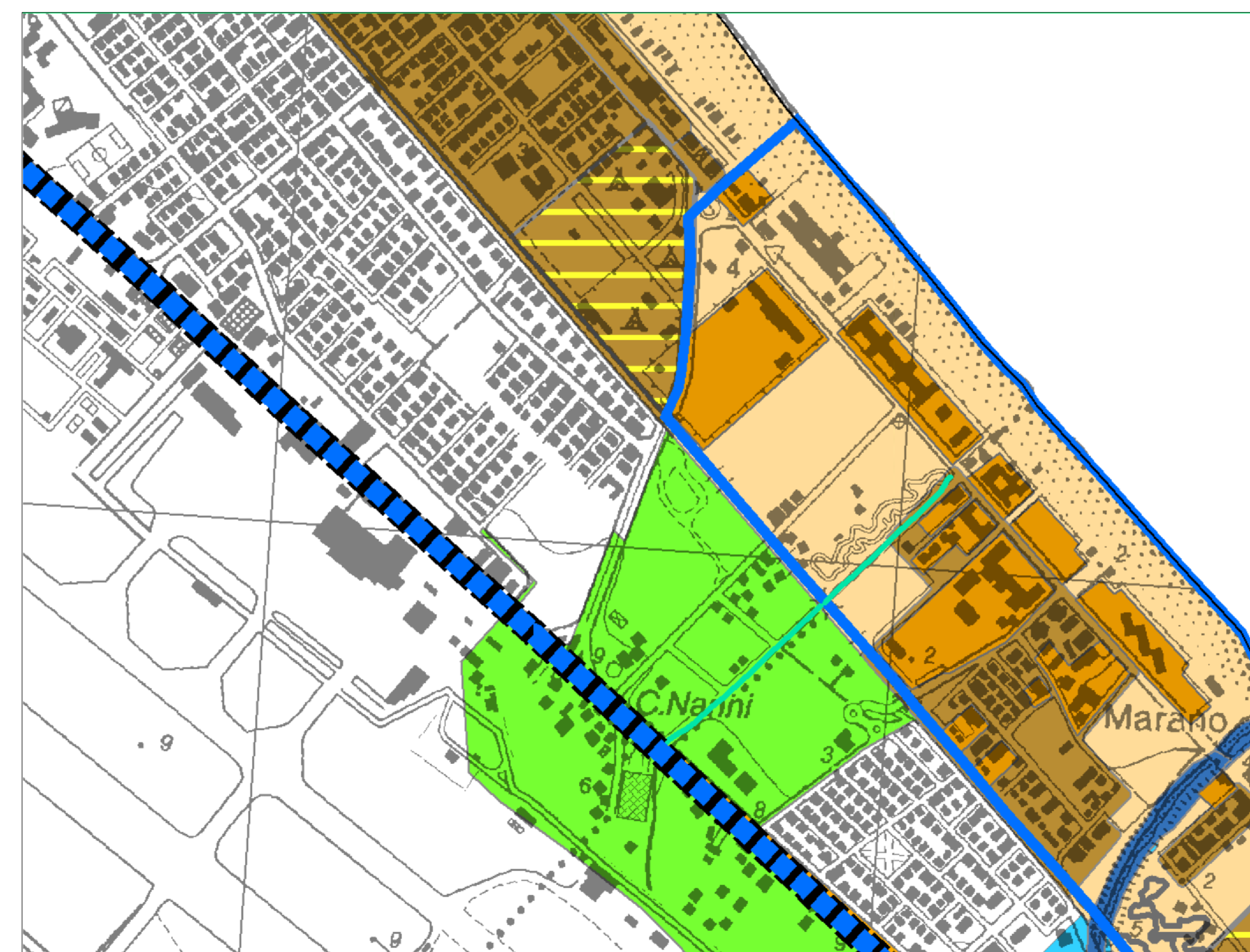

STRALCIO LEGENDA TAV. B1

- TUTELA DEL PATRIMONIO PAESAGGISTICO**
- Zone ed elementi di interesse storico-archeologico (Art. 5.5)
  - Sistema forestale boschivo (Art. 5.1)
  - Zone di tutela naturalistica (Art. 5.2)
  - Zone di tutela agro-naturalistica (Art. 5.2b)
  - Zone di particolare interesse paesaggistico ambientale (Art. 5.3)
  - Invasi ed alvei di laghi, bacini e corsi d'acqua (Art. 2.2)
  - Reticolo idrografico principale
  - Reticolo idrografico minore (Art. 2.2)
  - Strade panoramiche (Art. 5.9)
  - Strade storiche extraurbane (Art. 5.9)

**COMUNE di RIMINI**  
 Direzione Generale  
 Settore Infrastrutture e Qualità Ambientale

Piano Op. Fondo Sviluppo e Coesione (FSC) Infrastr. 2014-2020  
 Messa in sicurezza SS16 in corrispondenza dell'attraversamento  
 del Centro Abitato di Rimini - Polo Intermodale su SS 16 -  
 Aeroporto - TRC

**(ROTATORIA Via Cavalieri di VV - SS16)**

CUP C91B17000740001- Fascicolo 2018-245-018

**PROGETTO di Fattibilità Tecnico Economica e DEFINITIVO**

**TAV. 15**  
 SCALA 1:5000

PLANIMETRIA DI VERIFICA  
 SUL POSIZIONAMENTO DELLA PALEOFALESIA NEL TRATTO  
 COMPRESO TRA VIA VERCELLI NEL COMUNE DI RIMINI  
 E VIA CHIASSO NEL COMUNE DI RIMINI

PROGETTISTA:  
 Ing. Paolo Vicini

COLLABORATORI:  
 PROGETTISTA PUBBLICA ILLUMINAZIONE:  
 P.1. Iginio Vichi

STUDIO GEOLOGICO  
 Dott. Ronci Stefano - Geologo - Rimini

INDAGINI GEOLOGICHE  
 Intergeo S.R.L. - RSM

RILIEVO TOPOGRAFICO e  
 PIANO PARTICOLAREGG. DI ESPROPRIO:  
 Studio Esago - Rimini

DISEGNATORE  
 Ing. Emanuel Tamburini  
 Ing. Giulio Zannoni

IL RESPONSABILE DI PROCEDIMENTO:  
 Ing. Alberto Dellavalle

ANALISI RUMORE  
 NoRumore - Dott. Casadio - Forlì

ANALISI AMBIENTALI  
 Ing. Elena Favi  
 Ing. Barbara Sempinini Cesari

ARCHEOLOGICA:  
 Intertras Soc. Coop. Art. - Forlì  
 STUDIO GEOLOGICO PALEOFALESIA  
 Dott. Copioli Carlo

Rimini 11 febbraio 2021