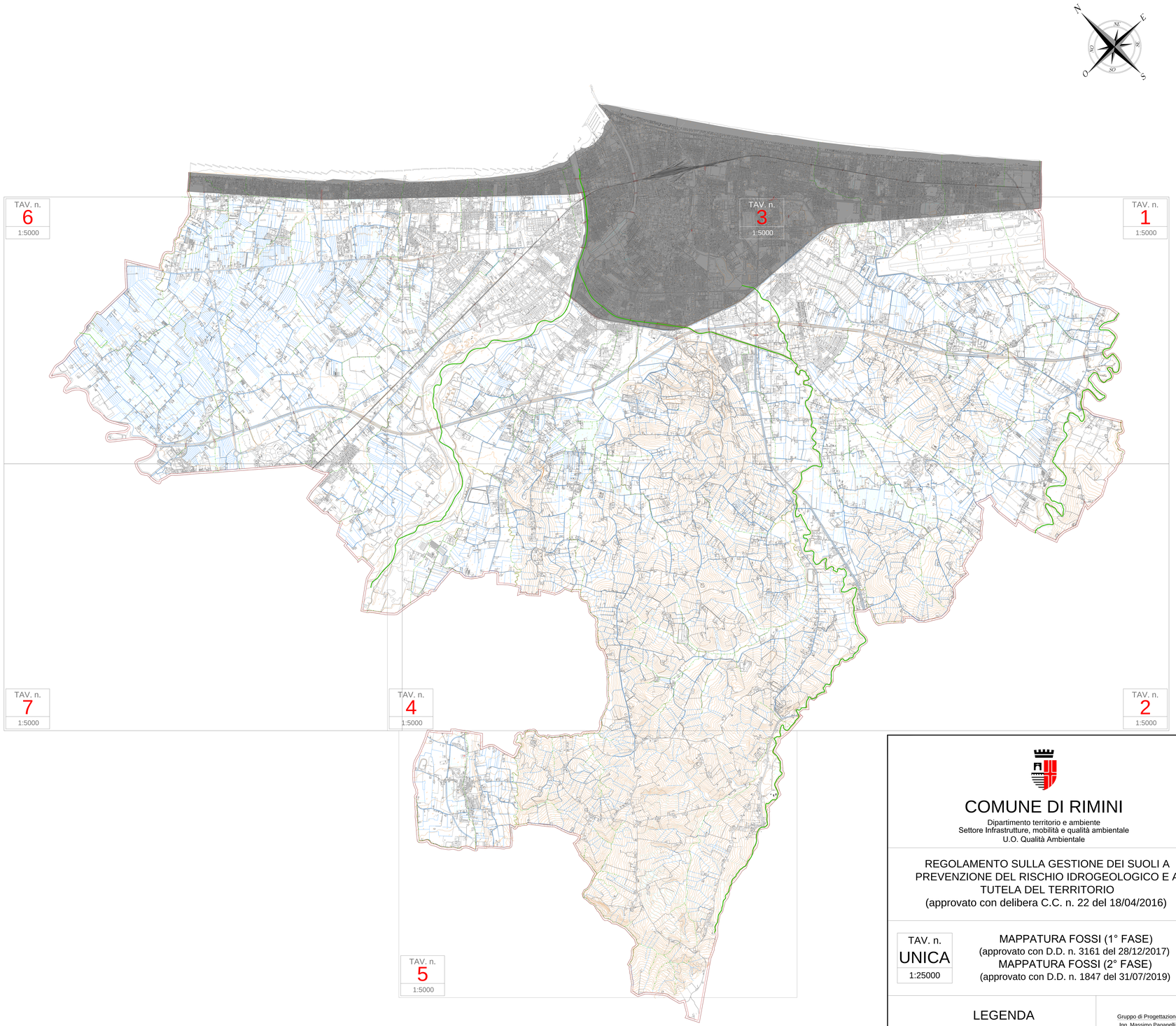

COMUNE DI RIMINI

Dipartimento territorio e ambiente
Settore Infrastrutture, mobilità e qualità ambientale
U.O. Qualità Ambientale

REGOLAMENTO SULLA GESTIONE DEI SUOLI A PREVENZIONE DEL RISCHIO IDROGEOLOGICO E A TUTELA DEL TERRITORIO

(approvato con delibera C.C. n. 22 del 18/04/2016)

TAV. n.
UNICA
1:25000

MAPPATURA FOSSI (1° FASE)
(approvato con D.D. n. 3161 del 28/12/2017)
MAPPATURA FOSSI (2° FASE)
(approvato con D.D. n. 1847 del 31/07/2019)

LEGENDA

- FIUME o TORRENTE
- CANALE CONSORTILE
- FOSSO 1° LIVELLO
- FOSSO 2° LIVELLO
- CONFINE COMUNALE
- TERRITORIO DA MAPPARE (2° FASE)
- TERRITORIO NON OGGETTO DI MAPPATURA

Gruppo di Progettazione
Ing. Massimo Paganelli
Arch. Marco Turrini
Dott.ssa Elena Favi
P.I. Franco Parmeggiani
geom. Leonardo Marani

Il Responsabile del Procedimento
Ing. Massimo Paganelli (I° fase)
Dott. ssa Elena Favi (II° fase)

Il Dirigente
Settore Infrastrutture, mobilità e qualità ambientale
Ing. Alberto Dellavalle

FEBBRAIO 2019