

OGGETTO	ELABORATO GRAFICO ALLEGATO ALLA RICHIESTA DI PERMESSO DI COSTRUIRE SOTTOFORMA DI PROGETTO PILOTA, ART. 46 DEL PIANO DELL'ARENILE AVENTE PER OGGETTO LA RISTRUTTURAZIONE E RINNOVAMENTO, PREVIA DEMOLIZIONE, DELLE STRUTTURE ESISTENTI FACENTI PARTE DELLO STABILIMENTO BALNEARE SPIAGGIA N.43 E DEL LOCALE "BAR RISTORANTE MOZLI", AI SENSI DELLA LEGGE REGIONALE N.15/2013 E DEL PIANO DELL'ARENILE 2005 VARIANTE 2010 APPROVATA CON DELIBERA DI C.C. N.9 DEL 27/01/2011 SCHEDA N.16 - MACROZONA N.2 "VISERBELLA" - PARTE DELLO STABILIMENTO N. 15
CONCESSIONARIO SPIAGGIA	ROSSI MAURIZIO
CONCESSIONARIO BAR	ROSSI MAURIZIO
PROPRIETARIO BAR	RAFFI FRANCO
UBICAZIONE INTERVENTO	VIA PORTO FALOS ZONA SPIAGGIA BAGNO N. 43 E "BAR MOZLI" MACROZONA N.2 VISERBELLA "COMPARTO N.15"
IDENTIFICAZIONE CATASTALE	FOGLIO 46 - MAPPALE 209 - BAR MOZLI FOGLIO 46 - MAPPALE 1922 - 1924 - 1925 - 1926 - 1929 - 1930 - CABINE SPIAGGIA
Tavola:	7
ELABORATO GRAFICO CON SEZIONI E PROSPETTI	Scala: 1:100 Data: 24/06/2019 Rif. int.:

ART.34
GLI ELEMENTI DI FINITURA ESERTRNA DEI CORPI EDILIZI DEI MANUFATTI E DELLE STRUTTURE IN ELVAZIONE SONO COSTITUITI DA MATERIALE ECO COMPATIBILE OVVERO LEGNO, METALLO, FIBRE NATURALI, VETRO DI SICUREZZA.

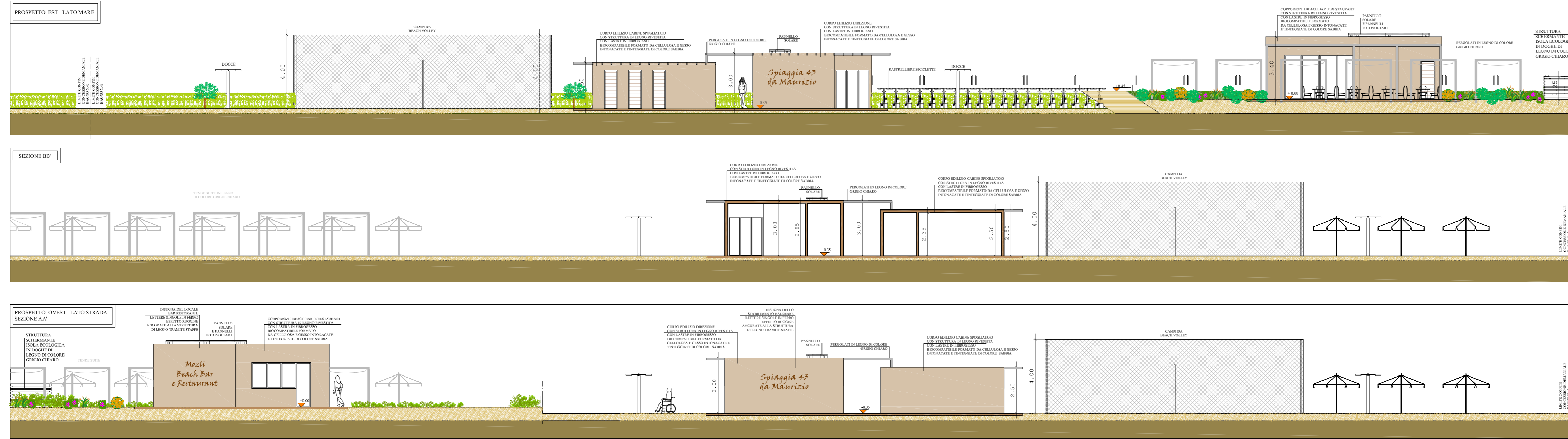

ART.34
GLI ELEMENTI DI FINITURA ESERTRNA DEI CORPI EDILIZI DEI MANUFATTI E DELLE STRUTTURE IN ELVAZIONE SONO COSTITUITI DA MATERIALE ECO COMPATIBILE OVVERO LEGNO, METALLO, FIBRE NATURALI, VETRO DI SICUREZZA.

