



Regione Emilia Romagna Comune di Rimini Piano Regolatore Generale

Stesura adottata con Delibera di C.C. n. 234 del 08/11/94

Elaborato adeguato d'ufficio alle modifiche introdotte in sede di approvazione con le Delibere di G.P. n. 351 del 03/08/99 e n. 379 del 12/08/99

Progettisti: *Prof. Arch. Leonardo Benevolo*

STUDIO ARCHITETTI BENEVOLO
Leonardo Benevolo Alessandro Benevolo Luigi Benevolo
in collaborazione con arch. Stefano Piccioli

Utilizzo del Suolo Scala 1:5000 Tavola **3.1**

AGGIORNATA CON LE SEGUENTI VARIANTI:



VIABILITA' RIMINI NORD-DARSENSA, AREE CIRCOSTANTI, ISTITUTO EINAUDI, VECCHIA CORDERIA, PERCORSO TRC TRATTA STAZIONE FS-NUOVA FIERA .VARIANTE NELL'AMBITO DEL NUOVO INSEDIAMENTO FIERISTICO APPROVAZIONE DEL. G.P. n° 205 del 30/09/2003

CORREZIONE DI ERRORI MATERIALI AI FINI DELLA REALIZZAZIONE DEL NUOVO MODELLO DI STRUMENTO URBANISTICO INTRODOTTO CON LA L. R. 20/2000 APPROVAZIONE Del. C.C. n° 145 del 19/10/2006

POTENZIAMENTO DEL DEPURATORE DI SANTA GIUSTINA E COLLETTAMENTO DELLE ACQUE REFLUE. PRESA D'ATTO DEL G.P. N.53/09 DI APPROVAZIONE RAPPORTO V.I.A. E RATIFICA VARIANTE AL PRG APPROVAZIONE Del. C.C. n° 49 del 02/04/2009

SISTEMAZIONE IDRAULICA E VALORIZZAZIONE AMBIENTALE DEL FIUME USO 1° STRALCIO 1° LOTTO AI SENSI DELL'ART. 15 N. 37/02.

Determina Responsabile S.T.B.C.M.n° 4037 del 13/05/2009

LOCALIZZAZIONE DI VINCOLO ESPROPRIATIVO FINALIZZATA ALLA REALIZZAZIONE DI IMPIANTO DI FITODEPURAZIONE SITO IN RIMINI, LOCALITA' BORGO NUOVO SU AREE DISTINTE A CATASTO AL FOGLIO 25 MAPP.LI 21(PARTE) E 88 (PARTE)

Approvazione con Delibera di C.C. n°98 del 21/10/2010

ART. 81 D.P.R. N. 616/77. ART. 2 D.P.R. N. 383/94. ART. 37 L.R. N. 20/2000. CONSORZIO DI BONIFICA DI SECONDO GRADO PER IL CANALE EMILIANO ROMAGNOLO. COMPLETAMENTO FUNZIONALE DELL'ASTA DEL CANALE EMILIANO ROMAGNOLO SINO ALLA VASCA TERMINALE IN DESTRA USO NEI COMUNI DI BELLARIA IGEA MARINA E RIMINI.

Decreto Provveditoriale OO.PP. dell'Emilia Romagna e Marche n.893 del 21/04/2010

IL DIRETTORE
DIREZIONE PIANIFICAZIONE E GESTIONE TERRITORIALE
ARCH. ALBERTO FATTORI

Il Segretario Comunale
LAURA CHIODARELLI

256063 S. Mauro Pascoli A Tav.1	256062 Castellabate 1	256073 Torre Pedrera 2			
256104 San Vito A Tav.2	256101 Casale San Vito 3	256114 Viserbella 4	256111 Rivabella 5		
	256102 Santa Giustina 6	256113 San Martino in Riparotta 7	256112 Rimini 8	256123 Bellariva 9	
256144 S. Andrea A Tav.9	256141 S. Martino dei Molini 10	256154 Vergiano 11	256151 S. Fortunato 12	256164 Rivazzurra 13	256161 Miramare A Tav.5
256143 Villa Verucchio A Tav.9	256142 S. Ermete 14	256153 Palazzo Morosini 15	256152 S. Martino Monte L'Abate 16	256163 Casalecchio 17	256162 Riccione Marina A Tav.5
267024 Verucchio A Tav.21	267021 S. Cristina 18	267034 Cerasolo 19	267031 Ospedaletto 20	267044 S. Andrea in Bosnigo 21	
267023 Bruciale A Tav.21	267022 Serravalle A Tav.21				



256062 CASTELLABATE

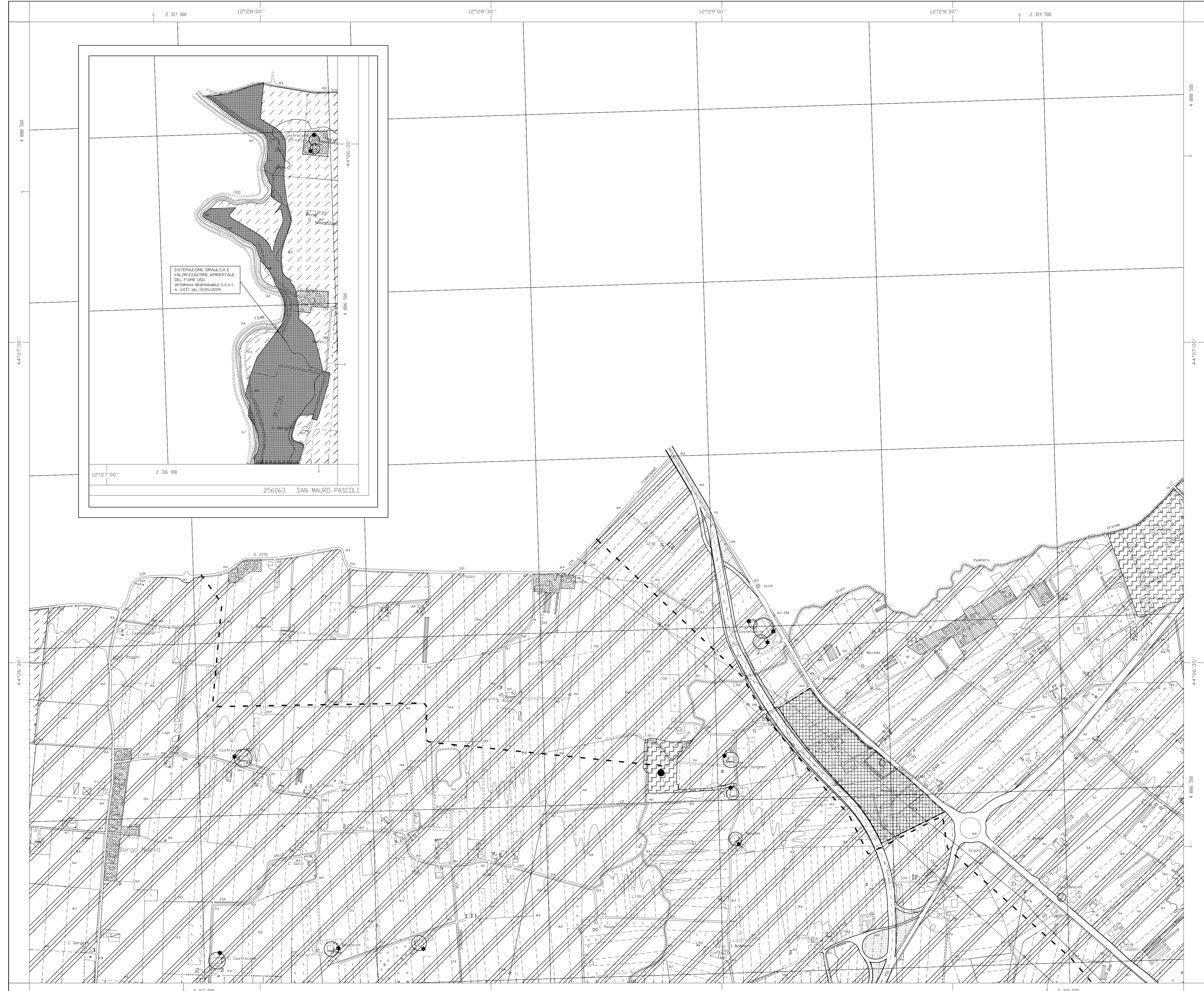

256062 CASTELLABATE