Comune di Rimini

PSC
RUE
POC

PIANO STRUTTURALE COMUNALE

QUADRO CONOSCITIVO

SISTEMA AMBIENTALE E NATURALE

Carta delle pericolosità, vulnerabilità e tutele ambientali

tavola **B.8b** scala 1:10.000

Adozione:
Delibera di C.C. n. 65 del 29/03/2011

Approvazione:
Delibera di C.C. n.00 del 00/00/0000

Sindaco:
Alberto Ravaioli

Assessore al Territorio:
Roberto Biagini

Presidente del Consiglio Comunale:
Antonella Ciccarelli

Segretario Comunale:
Antonio Mastrangelo

Dirigente Riqualificazione e Gestione Territoriale, Coordinatore e Capo Progetto Ufficio di Piano:
Gian Paolo Rossi

Responsabili studio geologico e geofisico:
Roberta Carloni
Carlo Cupiani

Consulenza Generale:
A.T.I. composta da:
-Studio Associato GAE
(Rudi Fabbri, Luca Bianconi)
-Giuseppe Campos Venuti
Carlo Farioli

stesura: 14 gennaio 2011

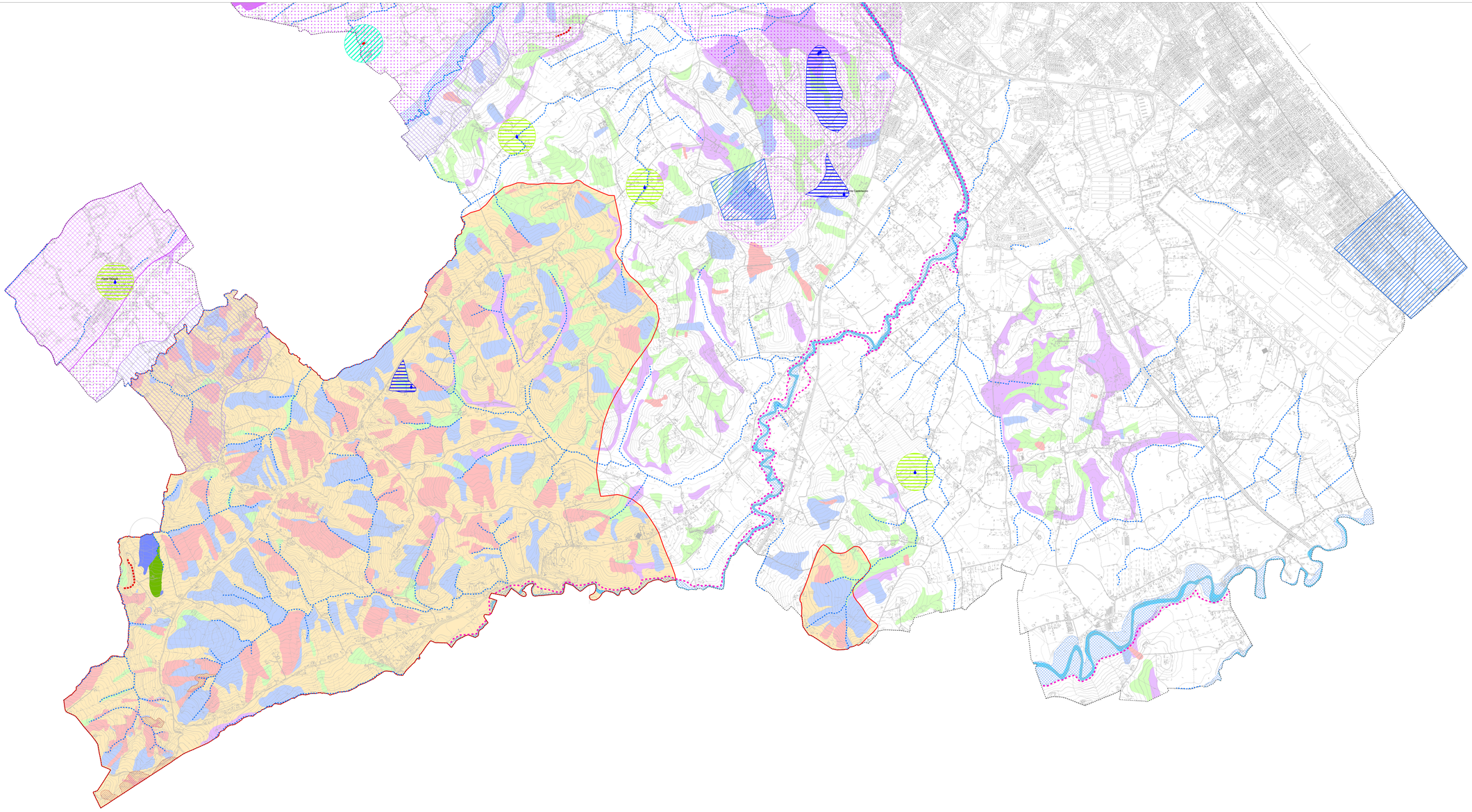

LEGENDA

Ambiti a pericolosità geomorfologica

- Zone instabili per fenomeni di dissesto attivi da verificare (Rif. norm.: PTCP 2007 - art. 4.1, commi 3 e 7)
- Zone instabili per fenomeni di dissesto attivo verificato (Rif. norm.: PTCP 2007 - art. 4.1, commi 3 e 7)
- Zone instabili per fenomeni di dissesto quiescente da verificare (Rif. norm.: PTCP 2007 - art. 4.1, commi 5 e 7)
- Zone instabili per fenomeni di dissesto quiescente verificato (Rif. norm.: PTCP 2007 - art. 4.1, commi 5 e 7)
- Depositi di versante da verificare (Rif. norm.: PTCP 2007 - art. 4.1, comma 10)
- Depositi di versante verificati (Rif. norm.: PTCP 2007 - art. 4.1, comma 11)
- Depositi eluvio-colluviali e antropici (Rif. norm.: PTCP 2007 - art. 4.1, comma 12)
- Aree potenzialmente instabili (Rif. norm.: PTCP 2007 - art. 4.1, comma 9)
- Calanchi (Rif. norm.: PTCP 2007 - art. 4.1, commi 3 e 4 e 7)
- Scarpate (Rif. norm.: PTCP 2007 - art. 4.1, comma 13)

Ambiti a pericolosità idraulica

- Aree esondabili (Rif. norm.: PTCP 2007 - art. 2.3)
- Invasi ed alvei di laghi, bacini e corsi d'acqua (Rif. norm.: PTCP 2007 - art. 2.2)
- Delimitazione della fascia di territorio con probabilità di inondazione corrispondente a piene con tempi di ritorno fino a 500 anni (Rif. norm.: PAI 2004 - art. 10)
- Reticolo idrografico minore (Rif. norm.: PTCP 2007 - art. 2.2, comma 2, punto d)

Ambiti a vulnerabilità idrogeologica

- Aree di ricarica della falda idrogeologicamente connesse all'alveo - ARA (Rif. norm.: PTCP - art. 3.3)
- Aree di ricarica diretta della falda - ARD (Rif. norm.: PTCP 2007 - art. 3.4)
- Aree di ricarica indiretta della falda - ARI (Rif. norm.: PTCP 2007 - art. 3.5)
- Bacini imbriferi - BI (Rif. norm.: PTCP 2007 - art. 3.5)

Ambiti di particolare interesse paesaggistico-ambientale

- Scarpata della paleofalesia (Rif. norm.: PTCP 2007 - art. 5.3, comma 12)
- Aree di tutela delle sorgenti di pianura (Rif. norm. : PTCP 2007 - art. 3.2, comma 7)
- Aree di tutela delle sorgenti di collina (Rif. norm. : PTCP 2007 - art. 3.2, comma 7)

Ambiti di tutela per le opere di captazione della risorsa idrica

- Concessioni di coltivazione per acque minerali e termali con punti di captazione (Rif. norm.: provvedimenti di Concessione ministeriale, regionale o provinciale riferiti alle singole Concessioni.)
- Pozzi acquedottistici in servizio e zone di rispetto (Rif. norm.: D. Lgs. 3 aprile 2006 n. 152 art. 94)
- Pozzi acquedottistici fuori servizio e zone di rispetto. (Rif. norm.: D. Lgs. 3 aprile 2006 n. 152 art. 94)

Confine comunale