Comune di Rimini

PSC

RUE

POC

PIANO STRUTTURALE COMUNALE

QUADRO CONOSCITIVO

SISTEMA AMBIENTALE E NATURALE

Carta geologica

tavola **B.1b** scala 1:10.000

Adozione:
Delibera di C.C. n.65 del 29/03/2011

Approvazione:
Delibera di C.C. n.00 del 00/00/0000

Sindaco:
Andrea Gnassi

Assessore al Territorio:
Roberto Biagini

Presidente del Consiglio Comunale:
Vincenzo Ceccarelli

Segretario Comunale:
Antonio Bonaiuto

Direzione Pianificazione e Gestione Territoriale, Coordinatore e Responsabile Ufficio di Piano:
Gianni Fabbri

Ufficio Nuovi Strumenti Urbanistici

Ufficio Gestione Territoriale

Ufficio Geologico:
Roberta Carini
Cerri Cognitt

stesura: agosto 2015

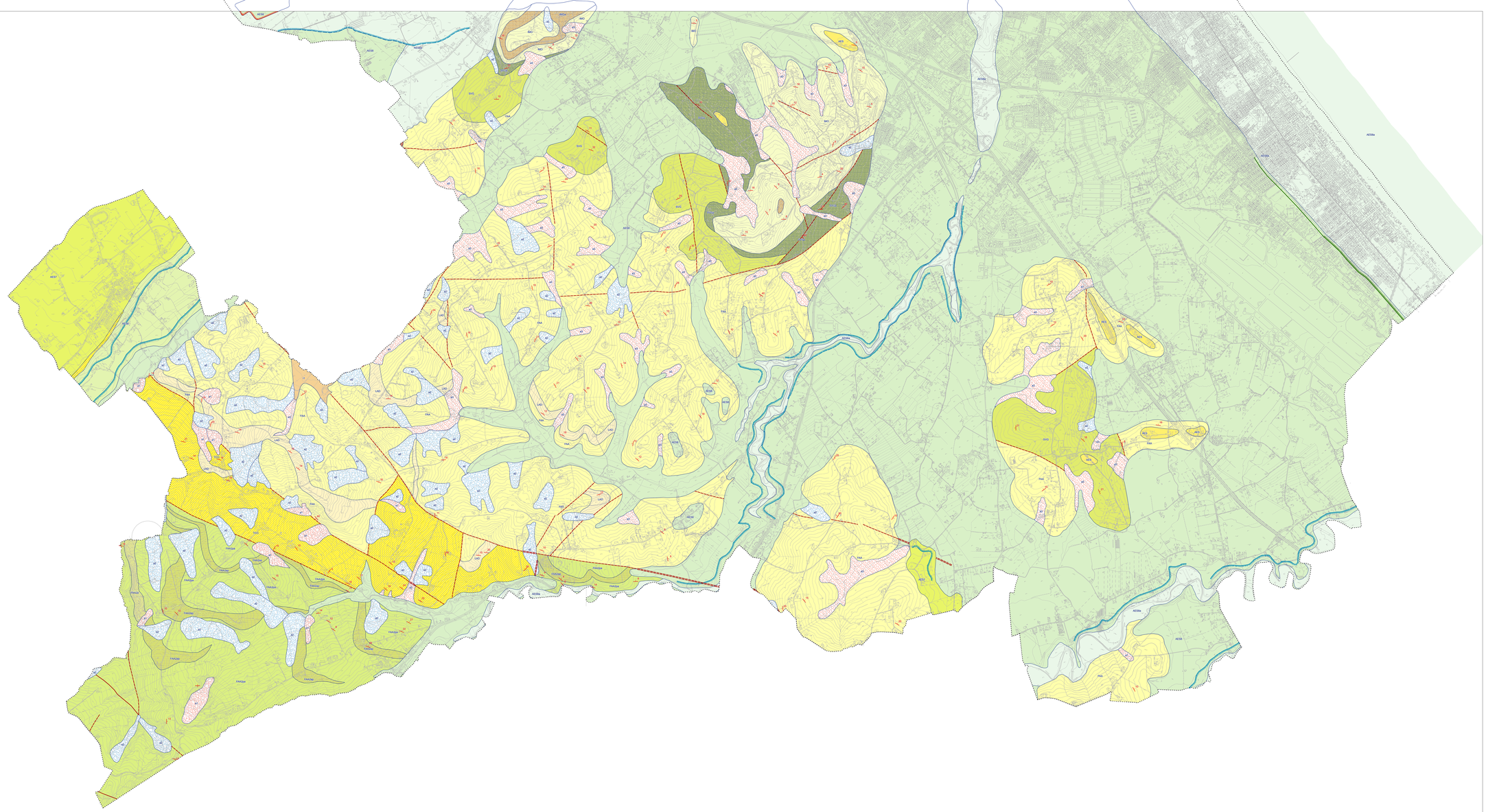

LEGENDA

Depositi continentali e di transizione quaternari

- a1 - Deposito di frana in evoluzione*
- a2 - Deposito di frana quiescente*
- a3 - Detrito di versante*
- b1 - Deposito alluvionale in evoluzione
- t1 - Conoide torrentizia attiva*
- t2 - Conoide torrentizia inattiva*
- AES - Sintema Emiliano-Romagnolo Superiore
- AES8 - Subsintema di Ravenna
- AES8a - Subsintema di Ravenna - unità di Modena
- AES7 - Subsintema di Villa Verucchio
- AEB8 - Subsintema di Bazzano

Unità geologiche

- IMO - Sabbie di Imola
- IMOa - Sabbie di Imola - intercalazioni conglomeratiche
- SVG - Arenarie e argille di Savignano
- SVGa - Arenarie e argille di Savignano - litofacies sabbiosa della Grotta Rossa
- FAA - Argille Azzurre
- LAD - Argille Azzurre - litofacies arenacea di Lardiano
- TCO - Argille Azzurre - marne, argille e tripoli di Corpolò
- FAA2pa - Argille Azzurre - Membro arenaceo di Borello - litofacies pelitico-arenacea
- FAA2a - Argille Azzurre - Membro arenaceo di Borello - litofacies arenacea
- FAA2ap - Argille Azzurre - Membro arenaceo di Borello - litofacies arenaceo-pelitica

Andamento stratigrafico

- stratificazione a polarità sconosciuta
- stratificazione coniugata con valori medi di immersione ed inclinazione
- stratificazione diritta
- stratificazione orizzontale

Limiti di unità geologiche

- contatto stratigrafico e/o litologico certo
- contatto stratigrafico e/o litologico incerto
- faglia certa
- faglia incerta
- faglia sepolta

Lineamenti geomorfologici

- orlo di scarpata di cava certo
- orlo di terrazzo fluviale certo
- orlo di terrazzo fluviale incerto
- orlo di terrazzo marino
- orlo di terrazzo marino incerto

Confine comunale

* parte del progetto CARG non ancora aggiornato