Comune di Rimini

PSC

RUE

POC

PIANO STRUTTURALE COMUNALE

QUADRO CONOSCITIVO

# SISTEMA AMBIENTALE E NATURALE

## Carta Geomorfologica

tavola **B.2b** scala 1:10.000

**Adozione:**
Delibera di C.C. n.65 del 29/03/2011

**Approvazione:**
Delibera di C.C. n.15 del 15/03/2016

**Sindaco:**
Andrea Gnassi

**Assessore al Territorio:**
Roberto Biagini

**Presidente del Consiglio Comunale:**
Vincenzo Gallo

**Segretario Comunale:**
Laura Chiodarelli

**Direzione Pianificazione e Attuazione Piani Urbanistici e Capo Progetto Ufficio di Piano:**
Alberto Fabbri

**Ufficio Nuovi Strumenti Urbanistici**

**Ufficio Gestione Territoriale**

**Ufficio Geologico:**
Carlo Cazzani
Carlo Cupioli

**LEGENDA**

**Depositi marini neogenici - quaternario del margine appenninico padano**

**Depositi quaternari costieri e di transizione**

**Depositi quaternari continentali**

- Frana attiva per colamento
- Frana attiva per scorrimento-colamento
- Frana quiescente per colamento
- Frana quiescente per scorrimento-colamento
- Area in dissesto superficiale diffuso
- Terrazzo sospeso e/o spianamento antropico
- Deposito alluvionali recenti in evoluzione
- Deposito alluvionale terrazzato
- Conoide alluvionale minore quiescente
- Deposito di versante
- Detrito eluvio/colluviale
- Terrazzo alluvionale antico

**Elementi geomorfologici/antropici**

- Alveo attuale
- Lago e invaso
- Basso morfologico
- Erosione diffusa e concentrata
- Calanco
- Reticolo idrografico minore
- Fessura di trazione
- Fosso in erosione
- Paleoalveo
- Paleofalesia certa
- Paleofalesia certa antropizzata
- Paleofalesia incerta
- Scarpata antropica
- Scarpata di frana attiva
- Scarpata di frana quiescente
- Scarpata fluviale attiva
- Scarpata fluviale quiescente inattiva
- Scarpata polgenica quiescente
- Cava/Sterro e riporto antropico considerevole

**PTCP 2007/ VARIANTE 2012**

- Zone instabili per fenomeni di dissesto attivo da verificare (art. 4.1, commi 3 e 7)
- Zone instabili per fenomeni di dissesto attivo verificati (art. 4.1, commi 3 e 7)
- Zone instabili per fenomeni di dissesto quiescente da verificare (art. 4.1, commi 5 e 7)
- Zone instabili per fenomeni di dissesto quiescente verificato (art. 4.1, commi 6 e 7)
- Depositi di versante da verificare (art. 4.1, comma 10)
- Depositi di versante verificati (art. 4.1, comma 11)
- Depositi eluvio-colluviali e antropici (art. 4.1, comma 12)
- Aree potenzialmente instabili (art. 4.1, comma 9)
- Calanchi (art. 4.1, commi 3, 4 e 7)
- Scarpate (art. 4.1, comma 13)

**Confine comunale**

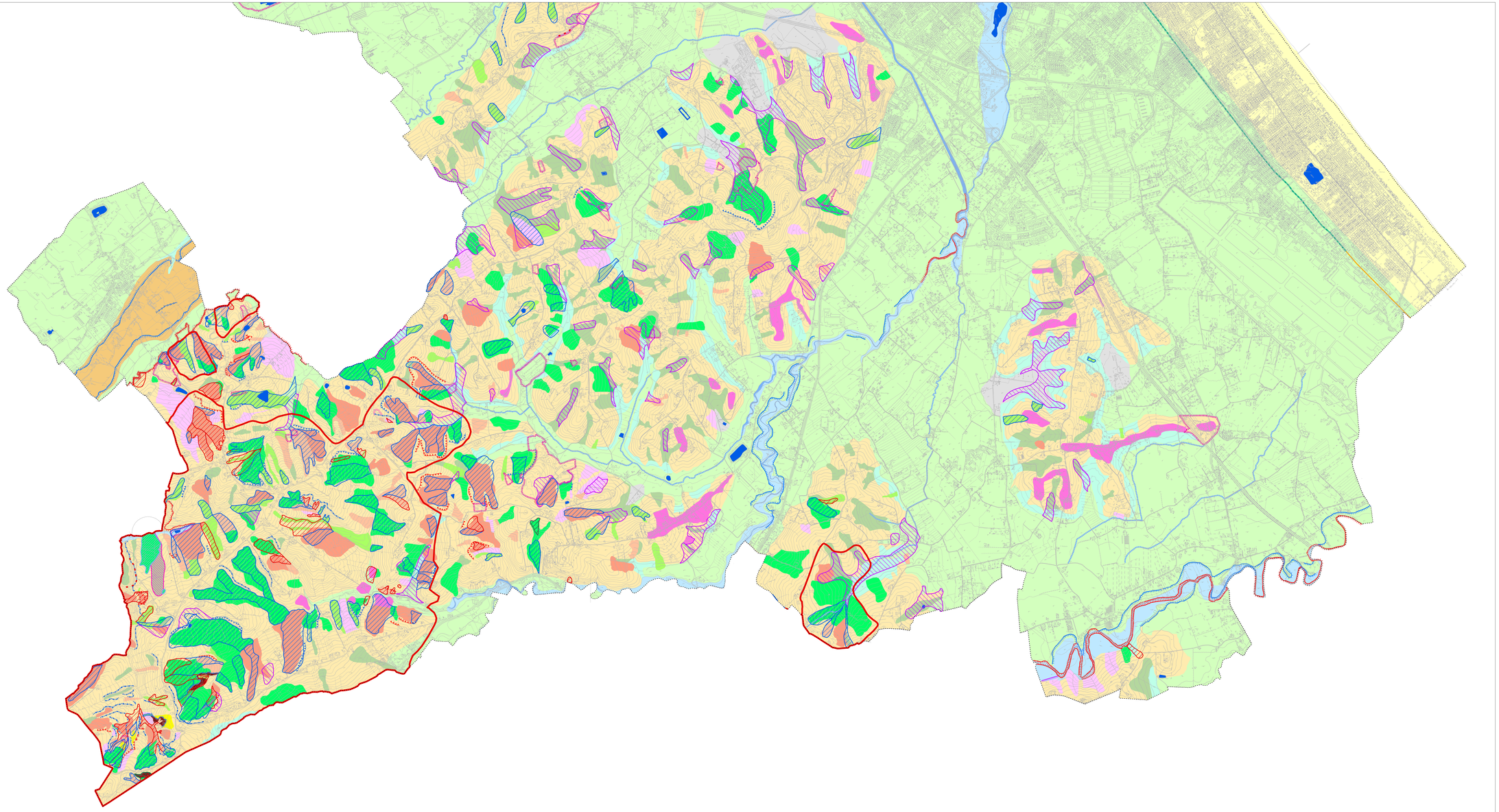
Con il contributo di: Geol. C. Buzzi [1], Geol. M. Zaghini [2]
[1] *GEOCOOP Ravenna S.c.a.r.l. - Ingegneria Civile e Geologia Applicata - Sogliano al Rubicone (FC)*
[2] *GEOCOOP Rimini - Società di Geologia Tecnica e Ambientale - Misano Adriatico (RN)*