Comune di Rimini

PSC

RUE

POC

PIANO STRUTTURALE COMUNALE

QUADRO CONOSCITIVO

SISTEMA AMBIENTALE E NATURALE

Carta litologica

tavola **B.3b** scala 1:10.000

Adozione:
Delibera di C.C. n.65 del 29/03/2011

Approvazione:
Delibera di C.C. n.15 del 15/03/2016

Sindaco:
Andrea Gnassi

Assessore al Territorio:
Roberto Biagini

Presidente del Consiglio Comunale:
Vincenzo Gallo

Segretario Comunale:
Laura Chiodarelli

Direzione Pianificazione e Attuazione Urbanistica Direttore e Capo Progetto Ufficio di Piano:
Alberto Fabbri

Ufficio Nuovi Strumenti Urbanistici

Ufficio Gestione Territoriale

Ufficio Geologico:
Carlo Cipiani
Carlo Cupani

LEGENDA

- Deposito prevalentemente sabbioso e ghiaioso di piana costiera
- Deposito alluvionale costituito da ghiaie prevalenti
- Deposito alluvionale costituito da sabbie e limi prevalenti
- Deposito alluvionale costituito da argille e limi prevalenti
- Deposito franoso/deposito di versante, detrito eluvio-colluviale e di conoide alluvionale minore
- Deposito formazionale costituito da arenarie e conglomerati poco cementate e sabbie - Pliocene Medio/Pleistocene
- Deposito formazionale costituito da marne, argille e argille-limose con rare intercalazioni sabbiose - Pliocene Medio-Superiore
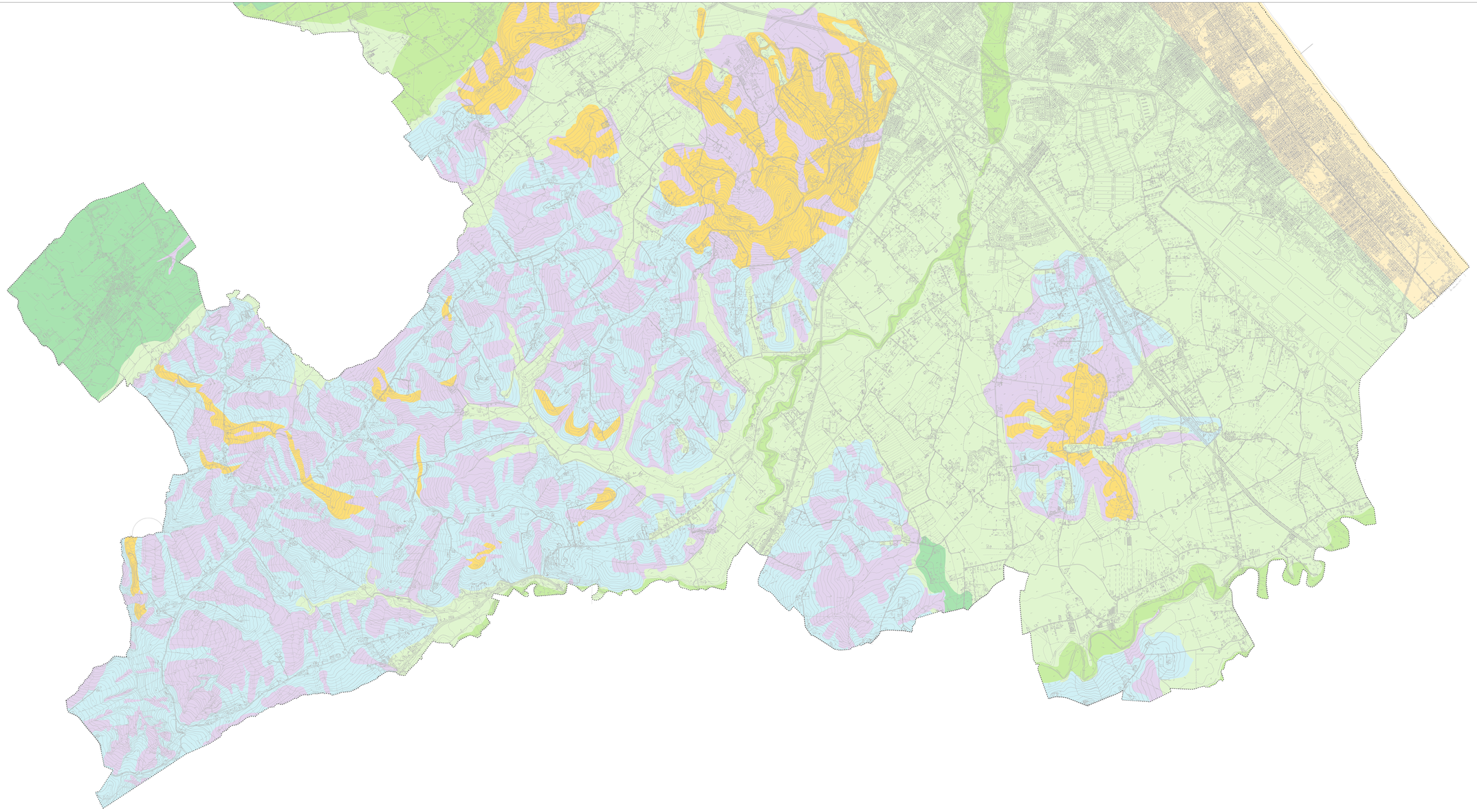
Confine comunale