Comune di Rimini

PSC
RUE
POC

PIANO STRUTTURALE COMUNALE

QUADRO CONOSCITIVO

SISTEMA AMBIENTALE E NATURALE

Carta litologica

tavola **B.3b** scala 1:10.000

Adozione:
Delibera di C.C. n.65 del 29/03/2011

Approvazione:
Delibera di C.C. n.15 del 15/03/2016

Sindaco:
Andrea Gnassi

Assessore al Territorio:
Roberta Frisoni

Presidente del Consiglio Comunale:
Vincenzo Corbi

Segretario Comunale:
Liana Rontini

Direzione Pianificazione e Gestione Territoriale, Coordinatore e Dirigente Ufficio di Piano:
Gianni Fabbri

Ufficio Nuovi Strumenti Urbanistici

Ufficio Gestione Territoriale

Ufficio Geologico:
Roberta Carini
Cerri Cuppini

stesura: dicembre 2017

Le tavole di PSC sono state integrate a seguito dell'approvazione delle seguenti varianti:

- Progetto di "Ricucitura paesaggistica, ambientale ed architettonica del complesso della Galvanina" sito in Rimini, via della Torretta e via delle Forti Romane, presentato dalla società la Galvanina s.p.a. comportante proposta di variante agli strumenti urbanistici vigenti - approvazione ai sensi dell'art. 8 del D.P.R. 160/2010.

Approvata con delibera di C.C. n° 64 del 23/11/2017

Il Direttore
Pianificazione e Gestione Territoriale
Arch. Daniele Fabbri

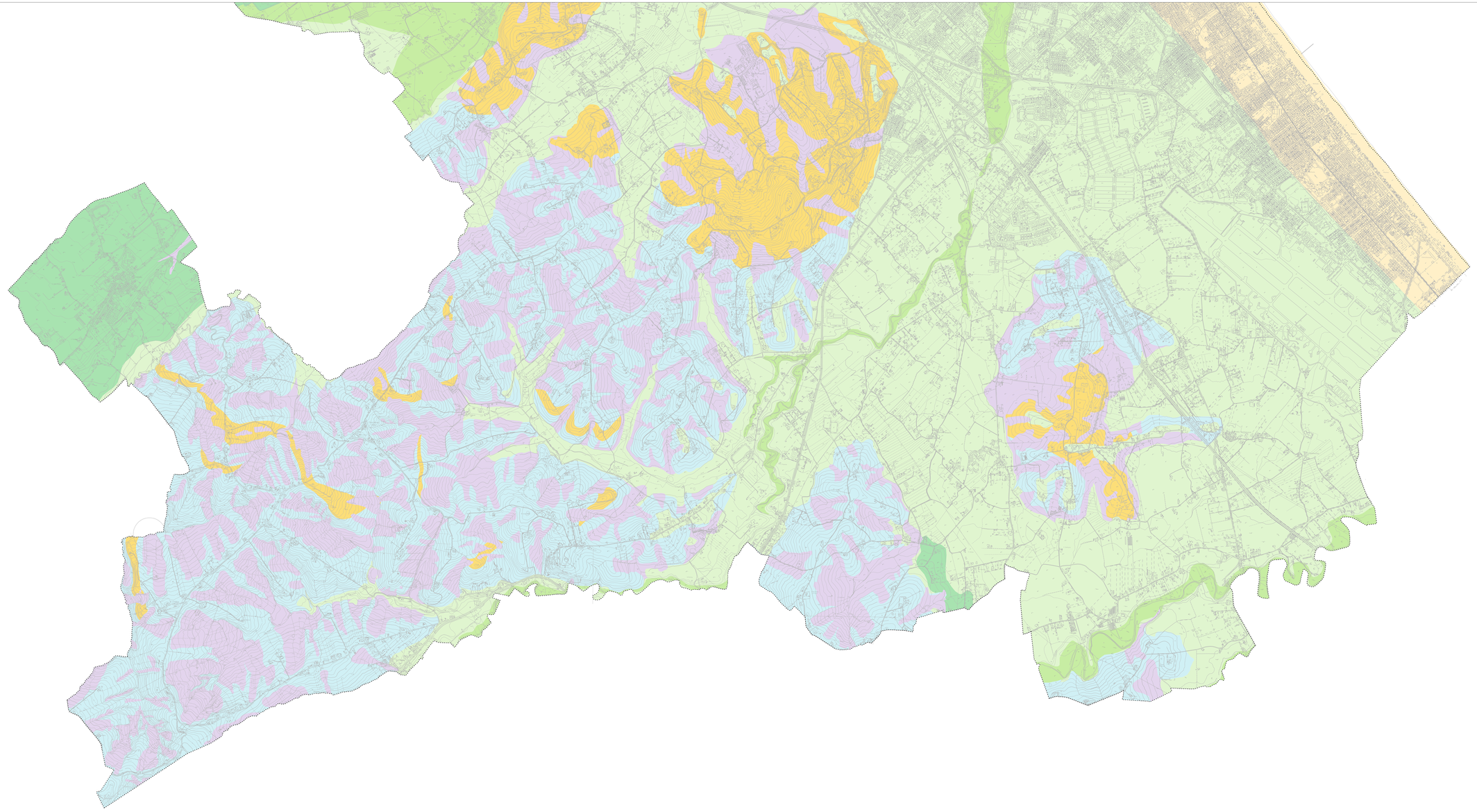

LEGENDA

- Deposito prevalentemente sabbioso e ghiaioso di piana costiera
- Deposito alluvionale costituito da ghiaie prevalenti
- Deposito alluvionale costituito da sabbie e limi prevalenti
- Deposito alluvionale costituito da argille e limi prevalenti
- Deposito franoso/deposito di versante, detrito eluvio-colluviale e di conoide alluvionale minore
- Deposito formazionale costituito da arenarie e conglomerati poco cementate e sabbie - Pliocene Medio/Pleistocene
- Deposito formazionale costituito da marne, argille e argille-limose con rare intercalazioni sabbiose - Pliocene Medio-Superiore

Confine comunale