Comune di Rimini

PSC
RUE
POC

PIANO STRUTTURALE COMUNALE

QUADRO CONOSCITIVO

SISTEMA TERRITORIALE

Inquadramento storico archeologico
Carta archeologica

tavola **C 1.2b** scala 1:10.000

Adozione:
Delibera di C.C. n.65 del 29/03/2011

Approvazione:
Delibera di C.C. n.15 del 15/03/2016

Sindaco:
Andrea Gnassi

Assessore al Territorio:
Roberta Biagini

Presidente del Consiglio Comunale:
Vincenzo Gallo

Segretario Comunale:
Laura Chiodarelli

Direzione Pianificazione e Gestione Territoriale, Coordinatore e Dirigente Ufficio di Piano:
Alberto Fabbri

Ufficio Nuovi Strumenti Urbanistici

Ufficio Gestione Territoriale

LEGENDA

Catasto Calindri (XVIII secolo)

siti

- albero
- canale
- celletta
- edificio religioso
- fonte
- mulino
- ponte
- sepolcro
- squero
- struttura abitativa
- struttura militare
- strutture accessorie

Carta Archeologica

- Rinvenimenti archeologici puntuali
- Ipogei
- Viabilità storica principale
- Rinvenimenti archeologici perimetrati

Limiti amministrativi
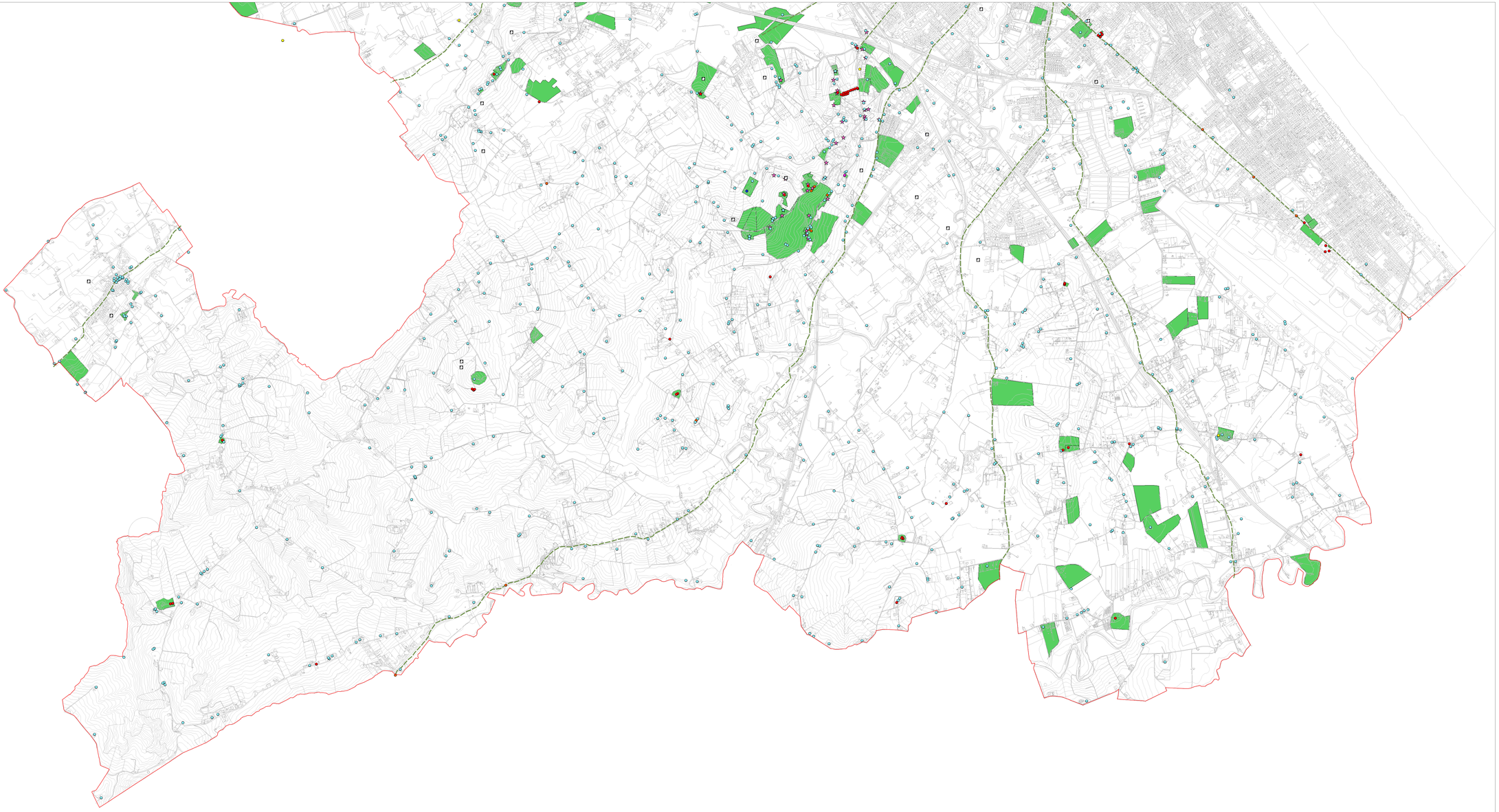
- Confini comunali