Comune di Rimini

PSC RUE POC

PIANO STRUTTURALE COMUNALE

QUADRO CONOSCITIVO

SISTEMA TERRITORIALE

Grado di conservazione dei depositi archeologici su base geologica: Rimini nord

tavola **C 1.4a** scala 1:10.000

Adozione:
Delibera di C.C. n.55 del 29/03/2011

Approvazione:
Delibera di C.C. n.00 del 00/00/0000

Sindaco:
Andrea Gnassi

Assessore all'Territorio:
Roberto Biagini

Presidente del Consiglio Comunale:
Vincenzo Sallustro

Segretario Comunale:
Laura Chiodarelli

Direzione Pianificazione e Gestione Territoriale, Coordinatore e Responsabile Ufficio di Piano:
Alberto Fabbri

Uffico Nuovi Strumenti Urbanistici

Uffico Gestione Territoriale

stesura: agosto 2015

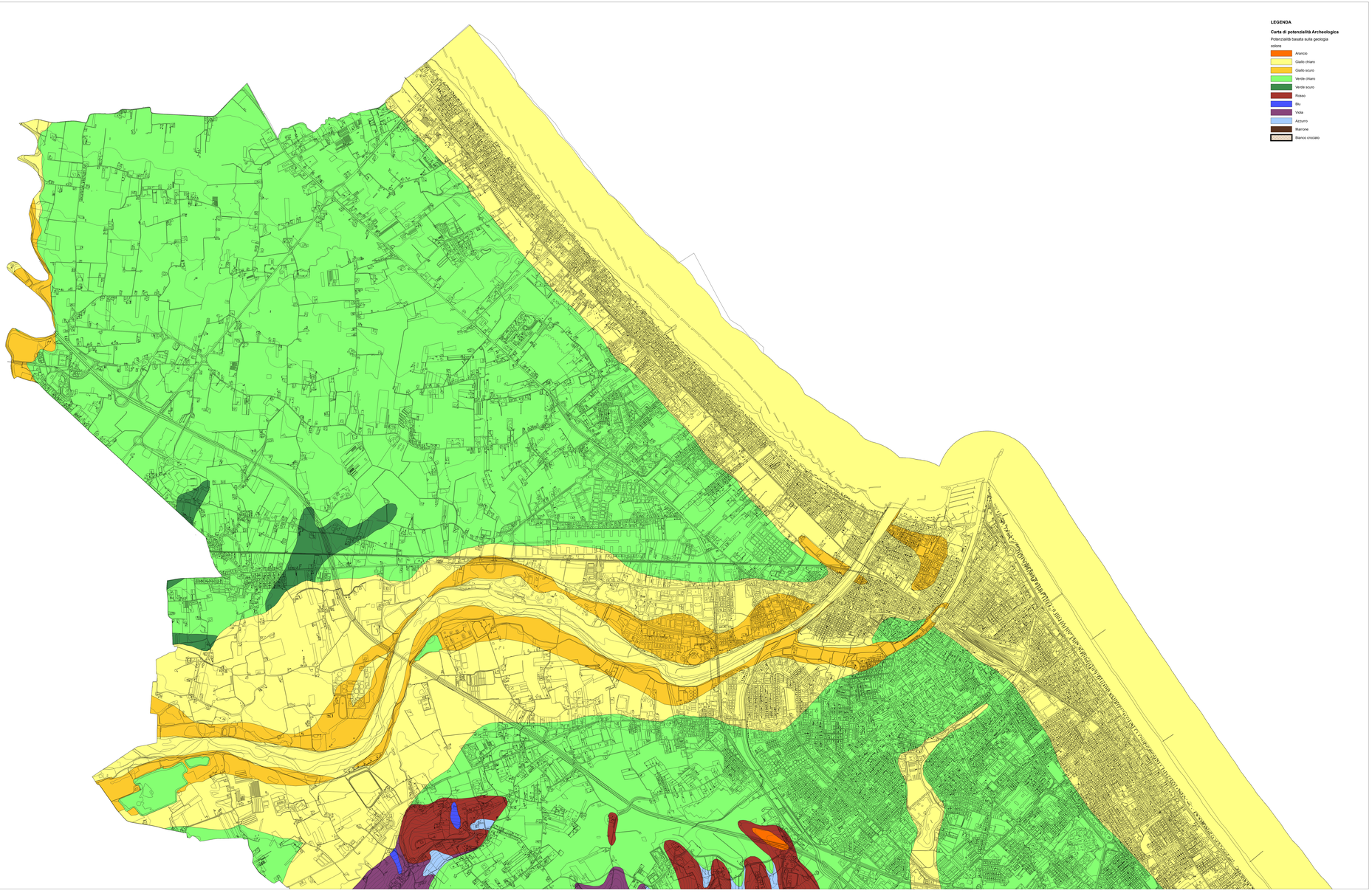

LEGENDA

Carta di potenzialità Archeologica

Potenzialità basata sulla geologia

colore

- Arancio
- Giallo chiaro
- Giallo scuro
- Verde chiaro
- Verde scuro
- Rosso
- Blu
- Viola
- Azzurro
- Marrone
- Bianco crociato

SCHEMA DI CONVERSIONE DELLE UNITA' GEOLOGICHE (BANCA DATI GEOLOGICA REGIONALE) A UNITA' DI POTENZIALITA' ARCHEOLOGICA
Secondo lo schema pilota della Provincia di Modena (gen 2009)
Elaborazione di Luca Mandolesi per la zona di Rimini - Marinelli (Soprintendenza)
Restorazione di Luca Mandolesi per la zona collinare
Sigle riferite alla carta geologica 1:50.000

Colore:
Giallo chiaro
Deposito geologico:
AES8 - tutti i sistemi deposizionali tranne le ghiaie di riempimento di canale
Potenzialità archeologica:
Depositi archeologici post-antichi (da medioevali a moderni) affioranti a profondità limitata con grado di conservazione modesto, limitatamente agli alcali, per possibili danneggiamenti a causa di attività antropica recente
oppure
Depositi archeologici antichi (da preistorici a romani) sepolti a profondità superiori i 2 m con grado di conservazione buono.

Colore:
Giallo scuro
Deposito geologico:
s1 + AES8a - sistema deposizionale con ghiaie di riempimento di canale
Potenzialità archeologica:
Depositi archeologici post-antichi (da medioevali a moderni) affioranti a profondità limitata con grado di conservazione modesto, limitatamente agli alcali, per possibili danneggiamenti a causa di attività erosiva dei corsi d'acqua
oppure
Depositi archeologici (da preistorici a romani) erosi o sepolti a profondità superiori i 2 m con grado di conservazione variabile, dipendente dalla profondità dell'attività erosiva dei corsi d'acqua principali e dalla frequenza di strutture sottoscavate e quindi solo in parte sottoposte a possibili danneggiamenti.

Colore:
Verde chiaro
Deposito geologico:
AES8 - tutti i sistemi deposionali tranne le ghiaie di riempimento di canale
Potenzialità archeologica:
Depositi archeologici dall'età romana all'epoca moderna affioranti o sepolti a profondità limitata con grado di conservazione modesto, limitatamente agli alcali, per possibili danneggiamenti a causa di attività antropica recente
oppure
Depositi archeologici dell'età del bronzo e del ferro affioranti o sepolti a profondità limitata con grado di conservazione variabile, dipendente dalla frequenza di strutture sottoscavate e quindi solo in parte sottoposte a possibili danneggiamenti a causa di attività antropica recente
oppure
Depositi archeologici preistorici sepolti a profondità superiori a 2 m con grado di conservazione buono

Colore:
Verde scuro
Deposito geologico:
AES8 - sistema deposizionale ghiaie di riempimento di canale
Potenzialità archeologica:
Depositi archeologici dall'età romana all'epoca moderna affioranti o sepolti a profondità limitata con grado di conservazione modesto, limitatamente agli alcali, per possibili danneggiamenti a causa di attività antropica recente
oppure
Depositi archeologici dell'età del bronzo e del ferro affioranti o sepolti a profondità limitata con grado di conservazione variabile, dipendente dalla profondità dell'attività erosiva dei corsi d'acqua di età romana e dalla frequenza di strutture sottoscavate e quindi solo in parte sottoposte a possibili danneggiamenti
oppure
Depositi archeologici preistorici erosi o sepolti a profondità superiori a 2 m con grado di conservazione variabile, dipendente dalla profondità dell'attività erosiva dei corsi d'acqua di età romana o protostorica e dalla frequenza di strutture sottoscavate e quindi solo in parte sottoposte a possibili danneggiamenti

Colore:
Arancio
Deposito geologico:
AES7 + AES8 + AEI - tutti i sistemi deposizionali
Potenzialità archeologica:
Depositi archeologici dall'età romana all'epoca moderna affioranti o sepolti a profondità limitata con grado di conservazione modesto, limitatamente agli alcali, per possibili danneggiamenti a causa di attività antropica recente e di fenomeni di erosione superficiale del suolo
oppure
Depositi archeologici dall'età preistorica all'età del ferro affioranti o sepolti a profondità limitata con grado di conservazione variabile, dipendente dalla frequenza di strutture sottoscavate e quindi solo in parte sottoposte a possibili danneggiamenti a causa di attività antropica recente.

Colore:
Rosso
Deposito geologico:
Sabbie di Imola.
Potenzialità archeologica:
Depositi archeologici dall'età preistorica fino all'epoca moderna affioranti con scarso grado di conservazione per attività antropica o di erosione.

Colore:
Azzurro
Deposito geologico:
Detrito di versante.
Potenzialità archeologica:
Materiali sporadici in superficie dall'età del bronzo e del ferro fino all'epoca moderna oppure depositi sepolti a profondità limitate con grado di conservazione variabile dipendente dalla frequenza di strutture sottoscavate e quindi solo in parte sottoposte a possibili danneggiamenti a causa di attività antropica recente.

Colore:
Blu
Deposito geologico:
Frane.
Potenzialità archeologica:
Materiali di tutte le epoche franti a valle, depositi a monte erosi o scomparsi oppure depositi sepolti a profondità importanti con buon grado di conservazione.

Colore:
Viola
Deposito geologico:
Ghiaie di Monte di Savignano
Potenzialità archeologica:
Dal periodo protostorico all'epoca romana materiali vicini alla superficie, con grado di conservazione variabile dipendente dalla frequenza di strutture sottoscavate e quindi solo in parte sottoposte a possibili danneggiamenti a causa di attività antropica recente.

Colore:
Marrone
Deposito geologico:
Ghiaie di Rimini
Potenzialità archeologica:
Materiali affioranti dall'età preistorica all'epoca moderna con conservazioni variabili dipendente dalla frequenza di strutture sottoscavate e quindi solo sottoposte a possibili danneggiamenti a causa di attività antropica recente.

Colore:
Bianco crociato
Deposito geologico:
Varie tipologie di depositi
Potenzialità archeologica:
Non determinabile

N.B. I dati geologici provengono dal progetto CARG non ancora aggiornato