



Regione Emilia Romagna Comune di Rimini Piano Regolatore Generale

Stesura adottata con Delibera di C.C. n. 234 del 08/11/94
Elaborato modificato a seguito delle controdeduzioni alle riserve della Provincia
con le Delibere di G.P. n. 151 del 23/03/99

Progettisti: **Prof. Arch. Leonardo Benevolo**

STUDIO ARCHITETTI BENEVOLO
Leonardo Benevolo Alessandro Benevolo Luigi Benevolo
in collaborazione con arch. Stefano Piccoli

Vincoli in atto sul Territorio Comunale
Scala 1:5000 Tavola **2.16**

AGGIORNATA CON LE SEGUENTI VARIANTI:



CORREZIONE DI ERRORI MATERIALI AI FINI DELLA
REALIZZAZIONE DEL NUOVO MODELLO DI STRUMENTO
URBANISTICO INTRODOTTO CON LA L. R. 20/2000
APPROVAZIONE Del. C.C. n° 145 del 19/10/2006

PER LA RIPERIMETRAZIONE DEL TERRITORIO URBANIZZATO,
REVISIONE DELLE ZONE "GHETTO" E DI ALCUNE AREE DI
FRANGIA APPROVAZIONE Del. G.P. n° 151 del 31/05/2010

PROGETTO PER L'AMPLIAMENTO A TRE CORSIE DELL'AUTO-
STRADA A14, ED OPERE DI OTTIMIZZAZIONE SULLA VIABILITA'
INTERFERITA Approvata ai sensi dell'art. 81 del DPR 616/77 e s.m.i.
Approvazione Conferenza di Servizi del 16/06/2006 (Pubbl. il 19/02/08 GU n°21)
Approvazione Conferenza di Servizi del 19/09/2008 (Pubbl. il 28/02/09 GU n°49)

ADEGUAMENTO DELLA VIABILITA' DI COLLEGAMENTO TRA
VIA S. MARIA IN CERRETO E S. P. MONTESCUDO E
PIANIFICAZIONE DI AREE LIMITROFE

APPROVAZIONE Del. C.C. n. 51 del 24/03/2011

ACCORDO DI PROGRAMMA IN VARIANTE AL PRG PER LA TUTE-
LA DELLA SALUTE ED IL RISARCIMENTO/RISTORO DEI DANNI
CAUSATI DALLA COSTRUZIONE DELL'ELETTRODOTTO DENO-
MINATO "SAN MARTINO"

Approvazione con Decreto del Presidente della Provincia di Rimini n. 9 del
10/05/2011 Pubblicazione sul B.U.R. n. 77 del 25/05/2011

IL DIRETTORE
DIREZIONE PIANIFICAZIONE E GESTIONE TERRITORIALE
ARCH. ALBERTO FATTORI

L'Assessore al Territorio
ANTONIO GAMBERINI

Il Presidente del Consiglio Comunale
GIORGIO GIOVANNOLI

Il Segretario Comunale
LAURA CHIODARELLI

256063 S. Mauro Pascoli A Tav.1	256062 Castellabate 1	256073 Torre Pedrera 2			
256104 San Vito A Tav.2	256101 Casale San Vito 3	256114 Viserbella 4	256111 Rivabella 5		
	256102 Santa Giustina 6	256113 San Martino in Riparotta 7	256112 Rimini 8	256123 Bellariva 9	
256144 S. Andrea A Tav.9	256141 S. Martino dei Molini 10	256154 Vergiano 11	256151 S. Fortunato 12	256164 Rivazzurra 13	256161 Miramare A Tav.5
256143 Villa Verucchio A Tav.9	256142 S. Ermete 14	256153 Palazzo Morosini 15	256152 S. Martino Monte L'Abate 16	256163 Casalecchio 17	256162 Riccione Marina A Tav.5
267024 Verucchio A Tav.21	267021 S. Cristina 18	267034 Cerasolo 19	267031 Ospedaletto 20	267044 S. Andrea in Besanigo 21	
267023 Bruciatto A Tav.21	267022 Serravalle A Tav.21				

256152 S. MARTINO MONTE L'ABATE

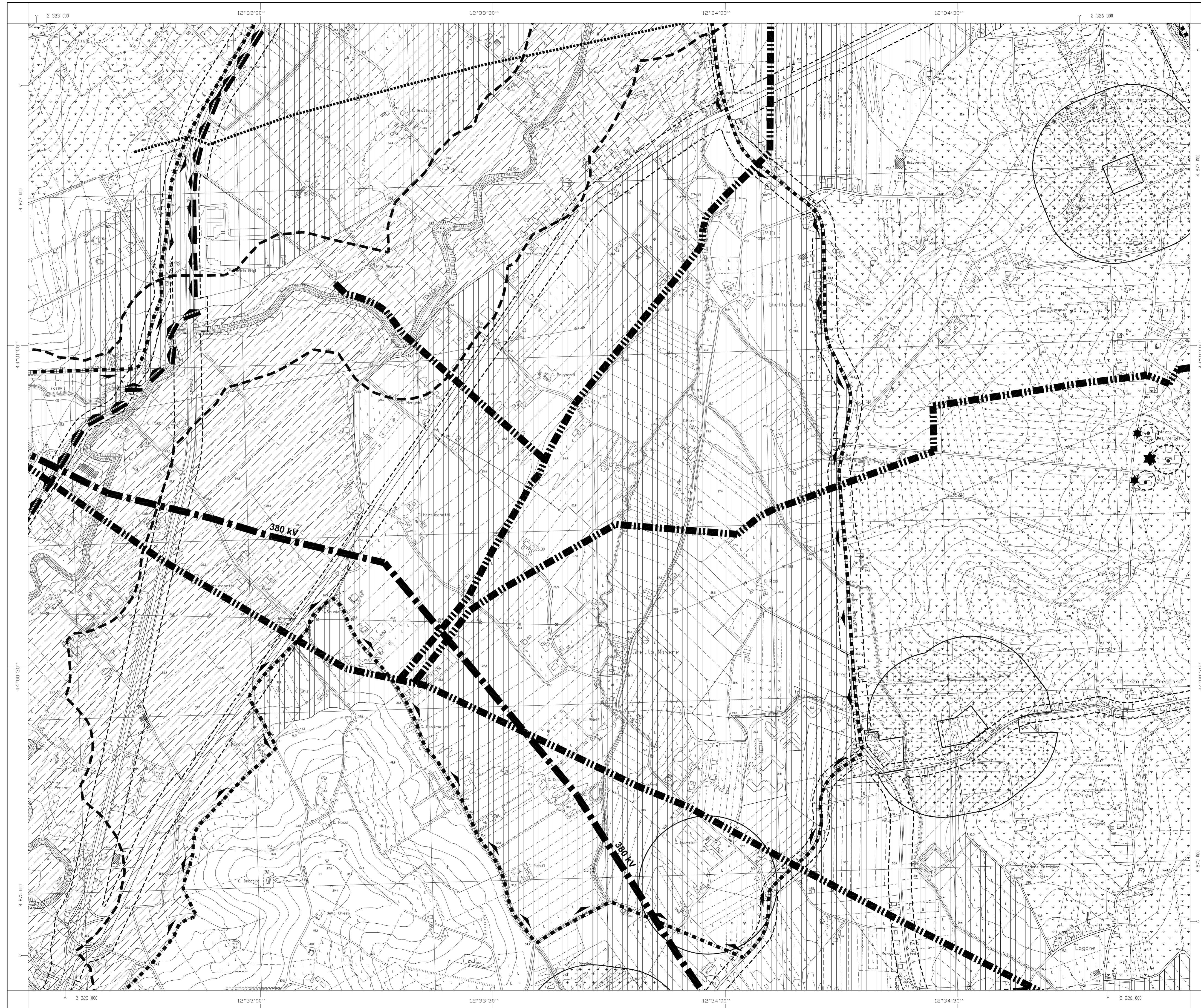

256152 S. MARTINO MONTE L'ABATE

