



Regione Emilia Romagna Comune di Rimini Piano Regolatore Generale

Stesura adottata con Delibera di C.C. n. 234 del 08/11/94

Elaborato adeguato d'ufficio alle modifiche introdotte in sede di approvazione con le Delibere di G.P. n. 351 del 03/08/99 e n. 379 del 12/08/99

Progettisti: Prof. Arch. Leonardo Benevolo
STUDIO ARCHITETTI BENEVOLO
Leonardo Benevolo Alessandro Benevolo Luigi Benevolo
in collaborazione con arch. Stefano Piccoli

Utilizzo del Suolo Scala 1:5000 Tavola **3.12**

AGGIORNATA CON LE SEGUENTI VARIANTI:

- SCHEDA 15-11 e 15-18 APPROV. Del. G.P. 267 del 16/10/01
- SCHEDA 15-18 APPROV. Del. G.P. 267 del 16/10/01
- RIORGANIZZAZIONE DELLA VIABILITA' SULLE STRADE STATALI NEL TRATTO DELLA NUOVA CIRCONVALLAZIONE DELLA VIABILITA' CIRCOSTANTE-EX OSTELLO-CORREZIONE ERRORI APPROV. Del. C.C. 123 del 07/08/03
- Scheda 15-18 e 15-19 RIORGANIZZAZIONE DELLA SEDE DA DISMETTERE DELLA STRADA S. MARINO E S. MARTINO APPROV. Del. C.C. 123 del 07/08/03
- AGEGGIAMENTO DI ALCUNE AREE IN LOCALITA' GOLFARMA ORSOLITO, MONTESCOUDO, FOMBIGNANO, S. MARINO E S. MARTINO APPROV. Del. C.C. 78 del 14/07/05
- AGEGGIAMENTO AL P.T.C.P. CONTRODEZIONI ALLE OSSERVAZIONI E DALLE RISERVE PROVINCIALI APPROV. Del. C.C. 123 del 07/08/03
- AREA DENOMINATA CENTER GROSSO, redatta da Unità di Progetto Pianificazione S.S. APPROVAZIONE DELIBERA G.P. n. 243 del 11/10/2005
- APPROVAZIONE DELIBERA G.P. n. 149 del 09/03/2006
- PIANO PARTICOLAREGGIATO CONSORTILE DENOMINATO "PADULLI"-ZONA CS-RESIDENZIALE SPECIALE DI ESPANSIONE redatta dal Dirigente U.O.A. Gestione Urbanistica APPROVAZIONE DELIBERA C.C. n. 31 del 23/02/2006
- PER LA ZONA FA.1 ATTREZZATURE DI INTERESSE GENERALE PER LA REALIZZAZIONE DEL SERBATOIO RICOMPANSO AD USO SPORTIVO IN ZONA "CIVICOMANI" APPROVAZIONE DELIBERA C.C. n. 129 del 03/08/2007
- PER L'AMPLIAMENTO DELLA ZONA FA.1-TRAM. Approvata con Delibera di C.C. n. 146 del 18/10/2006
- PER LA COSTRUZIONE DELLA BRETELLA DI COLLEGAMENTO FRA LE STRADE PROVINCIALI "MONTESCOUDO" e "CORANOF" Approvata con Delibera di C.C. n. 149 del 09/03/2006
- CORREZIONE DI ERRORI MATERIALI AI FINI DELLA REALIZZAZIONE DEL NUOVO MODELLO DI STRUMENTO URBANISTICO INTRODOTTO CON LA L. R. 20/2000 Approvata con Delibera di C.C. n. 145 del 18/10/2006
- AMPLIAMENTO DELLE INDUSTRIE VALENTINI S.P.A. IN VIA RIGOLETTO 27 - SCHEDA 8-60 Approvata con Delibera di C.C. n. 4 del 01/02/2007
- PER LA REALIZZAZIONE DI UNA ROTATORIA ALL'INCROCIO TRA LE VIE FIAMMINA CONCA, VIA DELLA REPUBBLICA E VIA C.A. DALLA CHIESA. Approvata con Delibera di C.C. n. 69 del 11/06/2009
- ACCORDO DI PROGRAMMA PER LA REALIZZAZIONE DEL NUOVO CENTRO CONGRESSI IN VARIANTE AL PRG DEL COMUNE DI RIMINI DECR. PRES. PROV. n. 19 del 12/11/2008
- PER LA REALIZZAZIONE DI UNA PISTA CICLABILE FINO AL VILLAGGIO S. MARTINO E LA PIANIFICAZIONE DI UN'AREA VERDE CONFINTE CON IL COMUNE DI RICCIONE. Approvata con Delibera di C.C. n. 106 del 09/11/2008
- PER LA COSTRUZIONE DI DUE ROTATORIE NELL'INTERSEZIONE TRA S.S. 16 E LA S.S. 72 E NELL'INCROCIO TRA LA S.S. 16 E LA S.P. 41 E ALLA REALIZZAZIONE DI TRE SOTTOPASSI CICLOPEDONALI. Approvata con Delibera di C.C. n. 54 del 07/04/2009
- PER LA REALIZZAZIONE DI PERCORSO NATURALISTICO TRA VIA DELLA LONTRA E VIA DEL TAPPINO ZONA GROTTA ROSSA. Approvata con Delibera di C.C. n. 96 del 02/07/2009
- PER L'ALLARGAMENTO DI UN TRATTO DELLA VIA TANARO Approvata con Delibera di C.C. n. 96 del 02/07/2009
- DISCIPLINA URBANISTICA DA APPLICARSI IN CASO DI DECADENZA DEI TERMINI DI VALIDITA' DEI VINCOLI ESPROPRIATIVI Approvata con Delibera di C.C. n. 298 del 09/11/2009
- LOCALIZZAZIONE DI OPERE A RETE DI PROGETTO LINEE ELETTRICHE ZONA RIMINI SUD Approvata con Delibera di C.C. n. 156 del 10/12/2009
- REALIZZAZIONE DI ROTATORIE, RACCORDI E COLLEGAMENTI CON LA VIABILITA' ESISTENTE SULLA S.S. N. 16 - VIA ALDO MORO - VIA DI MEZZO. REVOCAZIONE PARZIALE APPROVAZIONE DELIBERA DI C.C. n. 2 del 14/01/2010
- LOCALIZZAZIONE DI UNA STRADA DI ACCESSO E POTENZIAMENTO DELLA LINEA ELETTRICA DEL NUOVO SERRAVALLE VE-SCUOLE IN LOCALITA' SAN FORTUNATO APPROVAZIONE DELIBERA DI C.C. n. 34 del 18/03/2010
- RIPERMETRAZIONE DEL TERRITORIO URBANIZATO, REVISIONE DELLE ZONE "GHETTO" E DI ALCUNE AREE DI FRANGIA Approvata con Del. di G.P. n. 151 del 10/05/2010
- PER LA COSTRUZIONE DELLA VIABILITA' DI COLLEGAMENTO TRA LA ROTATORIA SULLA S.S. N. 16 E LA VIA TOSCA. APPROVAZIONE DELIBERA DI C.C. n. 69 del 08/07/2010
- PROGETTO PER L'AMPLIAMENTO A TRE CORSE DELL'AUTOSTRADA A14 ED OPERE DI OTTIMIZZAZIONE SULLA VIABILITA' INTERFERITA. Approvata ai sensi dell'art. 61 DPR 616/77 s.m. Approvazione Conferenza di Servizi del 16/05/2008 (Pubb. n. 1902/08 GU n. 21)
- PER LA MODIFICA DEL PERIMETRO DELLA SCHEDA DI PROGETTO 10/23.1: LA PIANIFICAZIONE DI UN'AREA PROVA DI ZONAZIONE A SERVIZIO DI SENZA T.A.R.: INDIVIDUAZIONE DELLA SUPERFICIE A STABILIRE IL PIANO PARTICOLAREGGIATO "GROSSIRINI" Approvazione Conferenza di Servizi del 16/05/2008 (Pubb. n. 2802/08 GU n. 49)
- ACCORDO DI PROGRAMMA IN VARIANTE AL PRG PER LA TUTELA DELLA SALUTE ED IL RISARCIMENTO/RISORSO DEI DIANINI CAUSATI DALLA COSTRUZIONE DELL'ELETTRIFICAZIONE DENOMINATO "SAN MARTINO" Approvazione con Del. di G.P. n. 151 del 10/05/2010
- PER LA REALIZZAZIONE DI UNA NUOVA SCUOLA ELEMENTARE, PISTA CICLABILE E AREA VERDE FINALIZZATA AD INTERFERIRE CON LA LOCALITA' VILLAGGIO S. MARTINO, RIFERITA ALLE OPERE DI REALIZZAZIONE DELLE CONDOMINIUMI: RENZI DI SERVIZI RELATIVA AL PROCEDIMENTO UNICO AVVIATO AI SENSI DELL'ART. 36 PER E SUCCESSIVI DELLA L.R. N. 20/2000 E S.M.I. Approvazione Delibera di C.C. n. 65 del 01/06/2013
- Approvazione del D.L. n. 241 del 14/08/2013
- PIANO DI RISCHIO - TUTELA DEL TERRITORIO CIRCOSTANTE L'AEROPORTO LATO NORD-OVEST IN VARIANTE AL PRG. Approvazione Delibera di C.C. n. 109 del 01/12/2011
- APPROVAZIONE DELLA MODIFICA ED INTEGRAZIONE ALL'ACCORDO DI PROGRAMMA INERENTE LA REALIZZAZIONE DEL NUOVO CENTRO CONGRESSI DI RIMINI AI SENSI DELL'ART. 40 DELLA L.R. 20/2000. Approvazione con Decreto del Presidente della Provincia di Rimini n. 15 del 06/02/2015
- Approvazione con Delibera di C.C. n. 37 del 25/02/2015

DIREZIONE PIANIFICAZIONE E GESTIONE TERRITORIALE
ARCH. ALBERTO FATTORI

L'Assessore al Territorio ANTONIO GAMBERINI		Il Presidente del Consiglio Comunale GIORGIO GIOVANNOLI		Il Segretario Comunale LAURA CHIODARELLI	
256063 S. Mauro Pascoli A Tav.1	256062 Castellabate 1	256073 Torre Pedrera 2			
256104 San Vito A Tav.2	256101 Casale San Vito 3	256114 Viserbella 4	256111 Rivabella 5		
	256102 Santa Giustina 6	256113 San Martino in Riparotta 7	256112 Rimini 8	256123 Bellariva 9	
256144 S. Andrea A Tav.9	256141 S. Martino dei Molini 10	256154 Vergiano 11	256151 S. Fortunato 12	256164 Rivazzurra 13	256161 Miramare A Tav.5
256143 Villa Verucchio A Tav.9	256142 S. Ermete 14	256153 Palazzo Morosini 15	256152 S. Martino Monte L'Abate 16	256163 Casalecchio 17	256162 Riccione Marina A Tav.5
267024 Verucchio A Tav.21	267021 S. Cristina 18	267034 Cerasolo 19	267031 Ospedaletto 20	267044 S. Andrea in Besanigo 21	
267023 Bruciato A Tav.21	267022 Serravalle A Tav.21				

256151 S. FORTUNATO

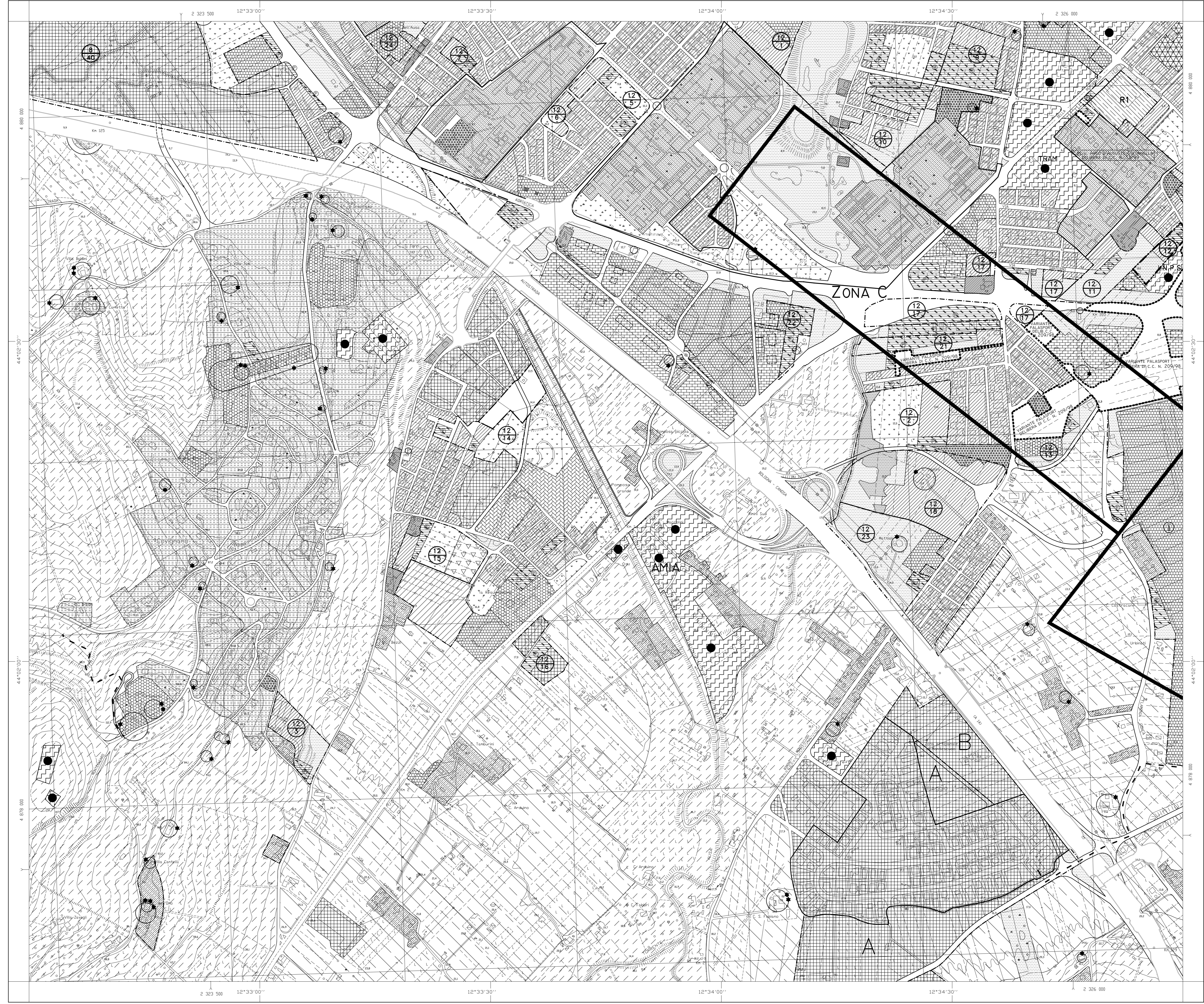

256151 S. FORTUNATO

