



Regione Emilia Romagna Comune di Rimini Piano Regolatore Generale

Stesura adottata con Delibera di C.C. n. 234 del 08/11/94

Elaborato adeguato d'ufficio alle modifiche introdotte in sede di approvazione con le Delibere di G.P. n. 351 del 03/08/99 e n. 379 del 12/08/99

Progettisti: **Prof. Arch. Leonardo Benevolo**

STUDIO ARCHITETTI BENEVOLO
Leonardo Benevolo Alessandro Benevolo Luigi Benevolo
in collaborazione con arch. Stefano Piccoli

Utilizzo del Suolo

Scala 1:5000 Tavola

3.7

AGGIORNATA CON LE SEGUENTI VARIANTI:

- NUOVO INSEDIAMENTO FIERISTICO - VIABILITA' DI ACCESSO E ZONE LIMITROFE - RENSERIMENTO NELLE TAVOLE DI PRG DELLE PREVISIONI DI TALE AMBITO E DELLA CABINA PRIMARIA AD ESSE CONNESSA. APPROV. Del. C.C. 143 del 31/10/00
- SVINCOLO SS.16 E VIA S.MARTINO IN RIPAROTTA. APPROV. Del. C.C. 136 del 12/12/02
- ACCORDO DI PROGRAMMA PROVINCIA E COMUNE DI RIMINI Art. n° 40 L.R. n° 20 del 24 marzo 2000 INTERVENTI MIGLIORATIVI SULLA EX S.S. n° 298 "PORTA DI ACCESSO A RIMINI" DECR. PRES. PROV. n° 3 del 31/01/03 e Del. C.C. 23 del 20/02/03
- RICONFESSIONE DELLA VIABILITA' SULLE STRADE STATALI NEL TRATTO DELLA NUOVA CIRCONVALLAZIONE-DELLA VIABILITA' CIRCOSTANTE-EX OSTELLO - CORREZIONE ERRORI APPROV. Del. C.C. 123 del 07/08/03
- VIABILITA' RIMINI NORD-DARSENA, AREE CIRCOSTANTI, ISTITUTO EINAUDI, VECCHIA CORDERIA, PERCORSO TRC TRATTA STAZIONE FS-NUOVA FIERA, VARIANTE NELL'AMBITO DEL NUOVO INSEDIAMENTO FIERISTICO. APPROVAZIONE DEL G.P. n° 205 del 30/09/2003
- REALIZZAZIONE DELLE VASCHE DI LAMINAZIONE PRESSO LA NUOVA FIERA-ACCORDO PIANIF. ART 18 L.R. 20/2000. APPROV. Del. G.P. 158 del 13/07/04
- ADEGUAMENTO DI ALCUNE AREE IN LOCALITA' GAIOFANA ORSOLETO, MONTESCUDO, TOMBANUOVA, TORRE PEDRERA E VIA MARECCHIESE IN ADEGUAMENTO AL P.T.C.P. CONTRODEDUZIONI ALLE OSSERVAZIONI ED ALLE RISERVE PROVINCIALI redatta da Unità di Progetto Pianificazione S.S. APPROVAZIONE DELIBERA G.P. n° 243 del 11/10/2005
- PIANO PARTICOLAREGGIATO CONSORTILE DENOMINATO "FADULLI" - ZONA C5: RESIDENZIALE SPECIALE DI ESPANSIONE, IN VARIANTE AL P.R.G. VIGENTI redatta dal Dirigente U.O.A. Gestione Urbanistica APPROVAZIONE DELIBERA C.C. n° 31 del 23/02/2006
- CORREZIONE DI ERRORI MATERIALI AI FINI DELLA REALIZZAZIONE DEL NUOVO MODELLO DI STRUMENTO URBANISTICO INTRODOTTO CON LA L. R. 20/2000 APPROVAZIONE Del. C.C. n° 145 del 19/10/2006
- ACCORDO DI PROGRAMMA IN VARIANTE ALLA PIANIFICAZIONE TERRITORIALE ED URBANISTICA FINALIZZATA ALLA REALIZZAZIONE DELLA PISTA CICLABILE TRATTO S.P. 258 DA LOCALITA' CASE GNOLI IN COMUNE DI S.ARCANGELO ALLA VIA MONTESSE IN COMUNE DI RIMINI. DECR. PRES. PROV. n°43 del 14/12/2006
- AMPLIAMENTO DELLE INDUSTRIE VALENTINI S.P.A. IN VIA RIGOLETTO 27 - SCHEDA 8.40. APPROVAZIONE DELIBERA DI C.C. n.4 del 01/02/2007
- ACCORDO DI PROGRAMMA PER LA REALIZZAZIONE DEL NUOVO CENTRO CONGRESSI IN VARIANTE AL PRG DEL COMUNE DI RIMINI. DECR. PRES. PROV. n°19 del 12/11/2008
- POTENZIAMENTO DEL DEPURATORE DI SANTA GIUSTINA E COLLETTAMENTO DELLE ACQUE REFLUE. PRESA D'ATTO DEL. G.P. N.53/09 DI APPROVAZIONE RAPPORTO V.I.A. E RATIFICA VARIANTE AL PRG APPROVAZIONE Del. C.C. n°49 del 02/04/2009
- SCHEDA N. 11.1 IN LOCALITA' VERGIANO DI RIMINI IN VARIANTE AL PRG AI SENSI DELL'ART. 5, COMMA 2, DEL D.P.R. N. 447/98 E S.M.I. APPROVAZIONE Del. C.C. n° 90 del 14/05/2009
- SISTEMAZIONE ACCESSI SULLA S.S. N. 9 EMILIA IN LOCALITA' SAN MARTINO IN RIPAROTTA. APPROVAZIONE DEL. C.C. N. 88 del 11/05/2009
- SCHEDA N. 7.35 IN VIA SASSONIA IN VARIANTE AL PRG AI SENSI DELL'ART. 5, COMMA 2, DEL D.P.R. N. 447/98 E S.M.I. APPROVAZIONE Del. C.C. n.149 del 03/12/2009
- RIPERIMETRAZIONE DEL TERRITORIO URBANIZZATO, REVISIONE DELLE ZONE "GHETTO" E DI ALCUNE AREE DI FRANGIA Approvazione con Del. di G.P. n. 151 del 31/05/2010
- PROGETTO PER L'AMPLIAMENTO A TRE CORSIE DELL'AUTOSTRADA A14, ED OPERE DI OTTIMIZZAZIONE SULLA VIABILITA' INTERFERITA. Approvata ai sensi dell'art. 61 DPR 616/77 s.m.l. Approvazione Conferenza di Servizi del 16/06/2008 (Pubbl. 1/19/02/08 GU n° 21) Approvazione Conferenza di Servizi del 19/09/2008 (Pubbl. 1/28/02/09 GU n° 49)
- ACCORDO DI PROGRAMMA IN VARIANTE AL PRG PER LA TUTELA DELLA SALUTE ED IL RISARCIMENTO/RISTORO DEI DANNI CAUSATI DALLA COSTRUZIONE DELL'ELETTRODOTTO DENOMINATO "SAN MARTINO" Approvazione con Decreto del Presidente della Provincia di Rimini n.9 del 10/05/2011 Pubblicazione sul B.U.R. n.77 del 25/05/2011

IL DIRETTORE
DIREZIONE PIANIFICAZIONE E GESTIONE TERRITORIALE
ARCH. ALBERTO FATTORI

L'Assessore al Territorio
ANTONIO GAMBERINI

Il Presidente del Consiglio Comunale
GIORGIO GIOVANNOLI

Il Segretario Comunale
LAURA CHIODARELLI

256063 S. Mauro Pascoli A Tav.1	256062 Castellabate 1	256073 Torre Pedrera 2		
256104 San Vito A Tav.2	256101 Casale San Vito 3	256114 Viserbella 4	256111 Rivabella 5	
	256102 Santa Giustina 6	256113 San Martino in Riparotta 7	256112 Rimini 8	256123 Bellariva 9
256144 S. Andrea A Tav.9	256141 S. Martino del Molini 10	256154 Vergiano 11	256151 S. Fortunato 12	256164 Rivazzurra 13
256143 Villa Verucchio A Tav.9	256142 S. Ermete 14	256153 Palazzo Morosini 15	256152 S. Martino Monte L'Abate 16	256163 Casalecchio 17
267024 Verucchio A Tav.21	267021 S. Cristina 18	267034 Cerasolo 19	267031 Ospedaletto 20	267044 S. Andrea in Baganigo 21
267023 Bruciatto A Tav.21	267022 Serravalle A Tav.21			



256113 S.MARTINO IN RIPAROTTA

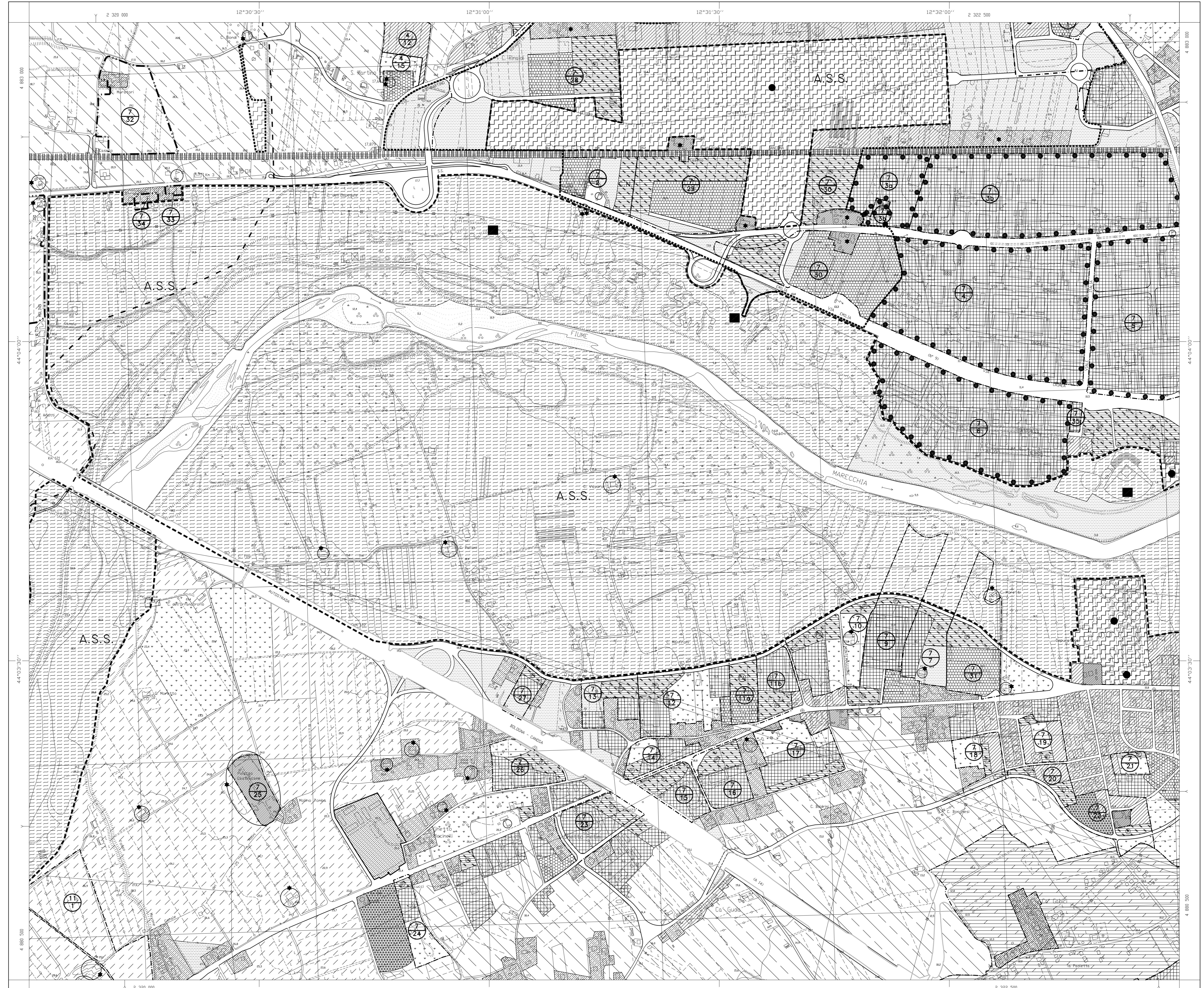

256113 S.MARTINO IN RIPAROTTA