



Regione Emilia Romagna Comune di Rimini Piano Regolatore Generale

Stesura adottata con Delibera di C.C. n. 234 del 08/11/94
Elaborato adeguato d'ufficio alle modifiche introdotte in sede di approvazione
con le Delibere di G.P. n. 351 del 03/08/99 e n. 379 del 12/08/99

Progettisti: *Prof. Arch. Leonardo Benevolo*
STUDIO ARCHITETTI BENEVOLO
Leonardo Benevolo Alessandro Benevolo Luigi Benevolo
in collaborazione con arch. Stefano Piccioli

Perimetrazione del territorio urbanizzato
ai sensi dell'art. 13 L.R. n.47/1978 **6.14**

AGGIORNATA CON LE SEGUENTI VARIANTI:



CORREZIONE DI ERRORI MATERIALI AI FINI DELLA
REALIZZAZIONE DEL NUOVO MODELLO DI STRUMENTO
URBANISTICO INTRODOTTO CON LA L. R. 20/2000
APPROVAZIONE Del. C.C. n° 145 del 19/10/2006

RIPERIMETRAZIONE DEL TERRITORIO URBANIZZATO,
REVISIONE DELLE ZONE "GHETTO" E DI ALCUNE AREE DI
FRANGIA
APPROVAZIONE Del. G.P. n° 151 del 31/05/2010

IL DIRETTORE
DIREZIONE PIANIFICAZIONE TERRITORIALE
ARCH. ALBERTO FATTORI

L'Assessore al Territorio
ANTONIO GAMBERINI

Il Presidente del Consiglio Comunale
GIORGIO GIOVAGNOLI

Il Segretario Comunale
LAURA CHIODARELLI

| | | | | | |
|--|--|--|---|--|---|
| 256063 S. Mauro Pascoli A Tav.1 | 256062 Castellabate 1 | 256073 Torre Pedrera 2 | | | |
| 256104 San Vito A Tav.2 | 256101 Casale San Vito 3 | 256114 Viserbella 4 | 256111 Rivabella 5 | | |
| | 256102 Santa Giustina 6 | 256113 San Martino in Riparotta 7 | 256112 Rimini 8 | 256123 Bellariva 9 | |
| 256144 S. Andrea A Tav.9 | 256141 S. Martino del Molini 10 | 256154 Vergiano 11 | 256151 S. Fortunato 12 | 256164 Rivazzurra 13 | 256161 Miramare A Tav.5 |
| 256143 Villa Verucchio A Tav.9 | 256142 S. Ermete 14 | 256153 Palazzo Morosini 15 | 256152 S. Martino Monte L'Abate 16 | 256163 Casalecchio 17 | 256162 Riccione Marina A Tav.5 |
| 267024 Verucchio A Tav.21 | 267021 S. Cristina 18 | 267034 Cerasolo 19 | 267031 Ospedaletto 20 | 267044 S. Andrea in Besanigo 21 | |
| 267023 Brucolato A Tav.21 | 267022 Serravalle A Tav.21 | | | | |

256142 SANT'ERMETE

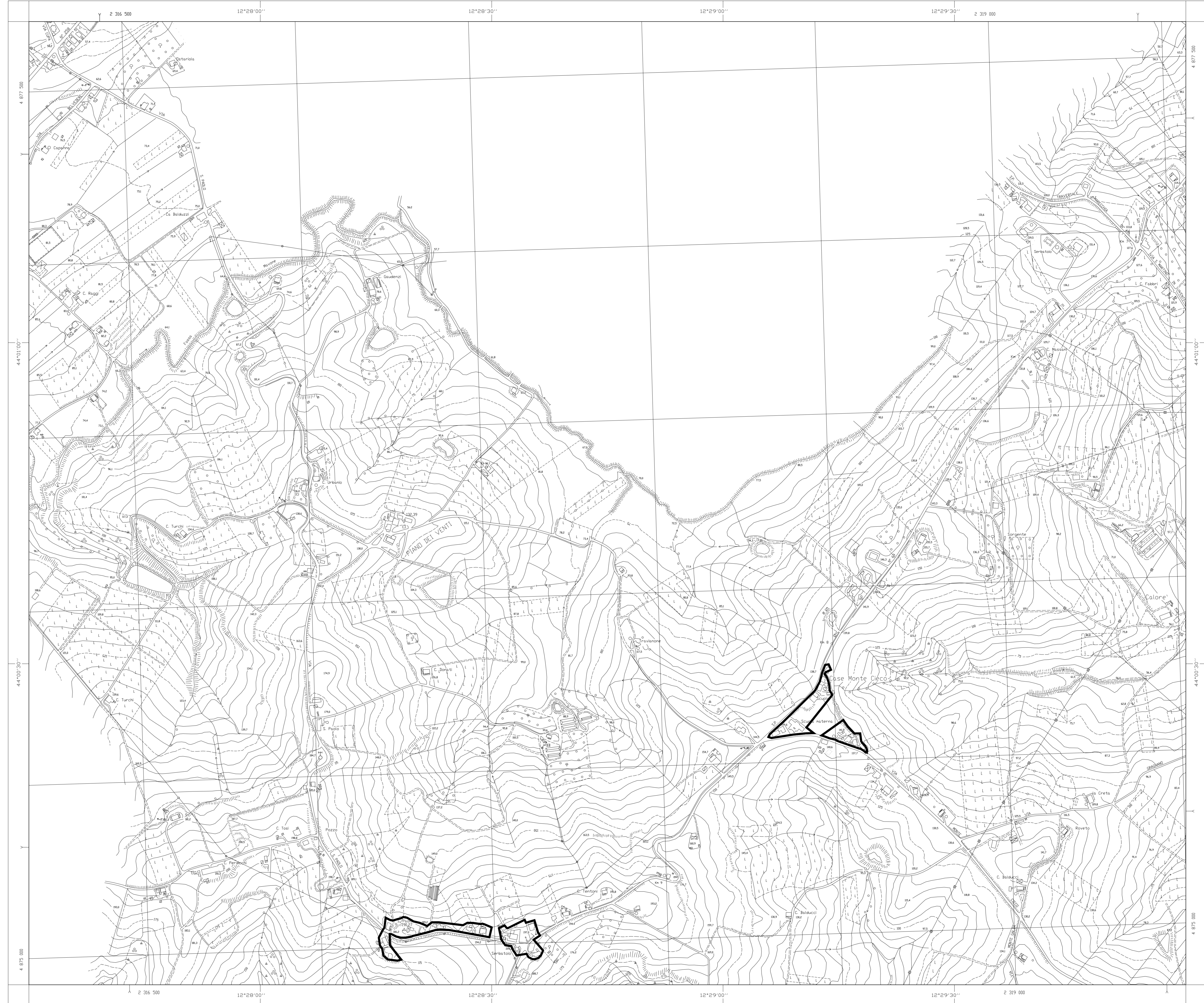

256142 SANT'ERMETE