Comune di Rimini

PSC

RUE

POC

PIANO STRUTTURALE COMUNALE

TUTELE AMBIENTALI E PAESAGGISTICHE

tavola **VIN 1 b** scala 1:10.000

TAVOLA DEI VINCOLI

Adozione:
Delibera di C.C. n.55 del 29/03/2011

Approvazione:
Delibera di C.C. n.00 del 00/00/0000

Sindaco:
Andrea Gnassi

Assessore al Territorio:
Roberto Biagini

Presidente del Consiglio Comunale:
Vincenzo Gallo

Segretario Comunale:
Laura Chiodarelli

Direzione Pianificazione e Attuazione Piani Urbanistici Generali e Capo Progetto Ufficio di Piano:
Alberto Fabbri

Ufficio Nuovi Strumenti Urbanistici

Ufficio Gestione Territoriale

stesura: agosto 2015

LEGENDA

- Confine comunale
- 1 - Zone di tutela dei caratteri ambientali di laghi, bacini e corsi d'acqua
- 1 - Zone di tutela dei caratteri ambientali di laghi, bacini e corsi d'acqua
- 2 - Zone di tutela naturalistica
- 3 - Alberature di pregio
- 4 - Parchi e giardini di pregio
- 5 - Zone di particolare interesse paesaggistico-ambientale
- 5 - Zone di particolare interesse paesaggistico-ambientale
- 6 - Zone di riqualificazione della costa e dell'arenile
- 7 - Zone urbanizzate in ambito costiero
- 8 - Ambiti di riqualificazione dell'immagine turistica
- 9 - Strade panoramiche
- 10 - Crinali
- 11 - Paleofalesia
- 12 - Aree soggette a vincolo paesaggistico da specifiche disposizioni
- 13 e 14 - Sistema forestale boschivo e vincolo paesaggistico

14 - Aree soggette a vincolo paesaggistico

- Fascia battigia
- Fascia perifluviale delle "acque pubbliche"
- Zone ed elementi di interesse storico e archeologico

15 - Punti panoramici e visuali di interesse
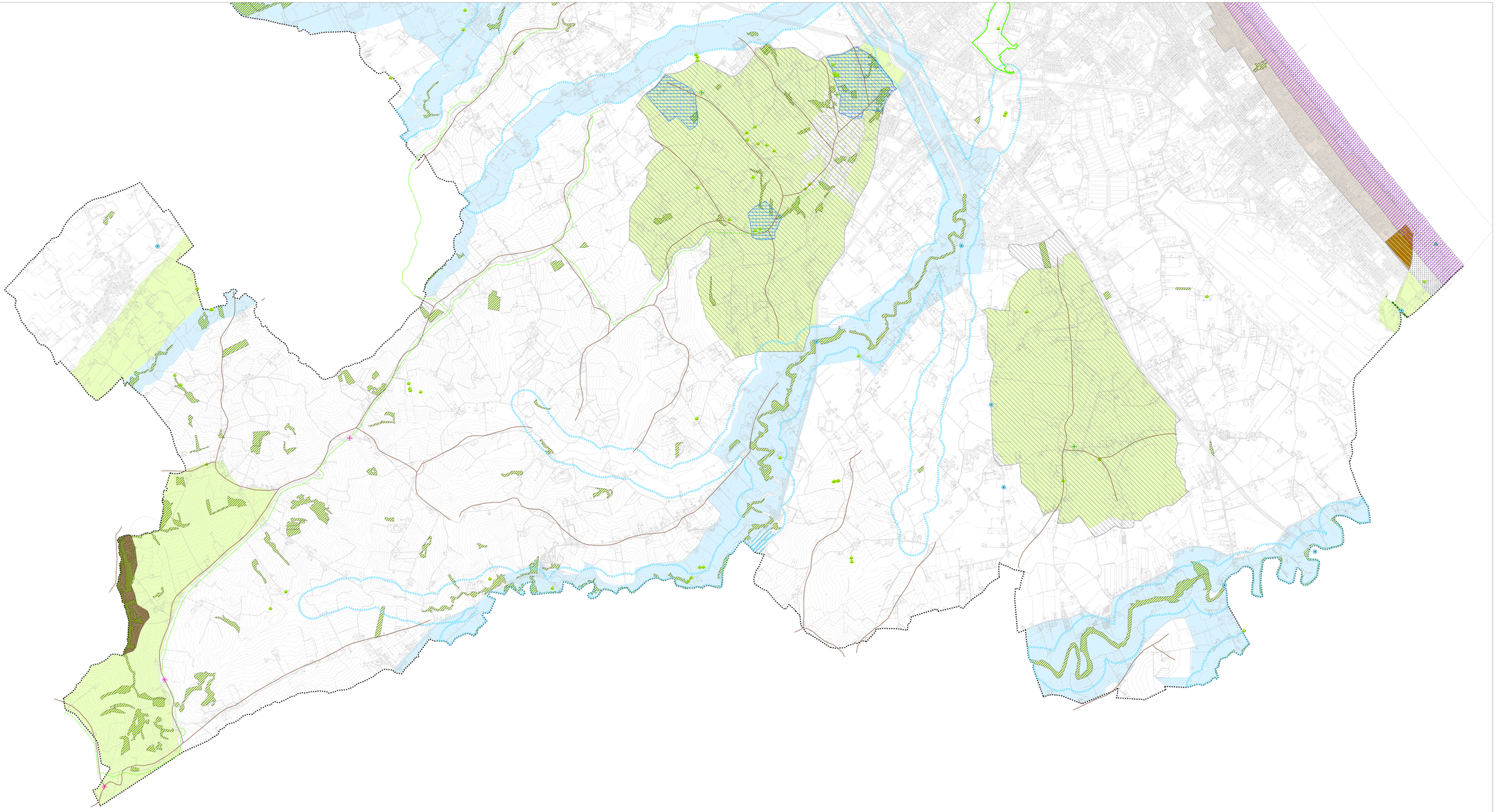
- PP/BC: Punti panoramici nella bassa collina 80-200 m s.l.m.
- Punti visuali d'interesse della costa
- Punti visuali d'interesse lungo le strade di pianura in corrispondenza di significativi cambi percettivi
- Punti visuali d'interesse lungo le strade panoramiche