Comune di Rimini

PSC

RUE

POC

PIANO STRUTTURALE COMUNALE

TUTELE STORICO ARCHEOLOGICHE

Tutele archeologiche

tavola **VIN2.2b** scala 1:10.000

TAVOLA DEI VINCOLI

Adozione:
Delibera di C.C. n.55 del 29/03/2011

Approvazione:
Delibera di C.C. n.00 del 00/00/0000

Sindaco:
Andrea Gnassi

Assessore al Territorio:
Roberto Biagini

Presidente del Consiglio Comunale:
Vincenzo Ceccarelli

Segretario Comunale:
Laura Chiodarelli

Direzione Pianificazione e Attuazione Urbanistica - Coordinatore e Capo Progetto Ufficio di Piano:
Mauro Ioli

Ufficio Nuovi Strumenti Urbanistici

Ufficio Gestione Territoriale

stesura: agosto 2015

LEGENDA

Confine comunale

25 - Vincoli archeologici ministeriali

26 - Zone ed elementi di interesse storico e archeologico

27 - Zone a diversa potenzialità archeologica

Grado potenzialità archeologica per siti Catasto Callindri e viabilità storica escluso strade consolari romane

medio * qualora si trova su grado potenzialità basso (colore giallo) prevale il grado medio

medio * qualora si trova su grado potenzialità alto (colore rosso) prevale il grado alto

Gradi potenzialità archeologiche

basso

medio
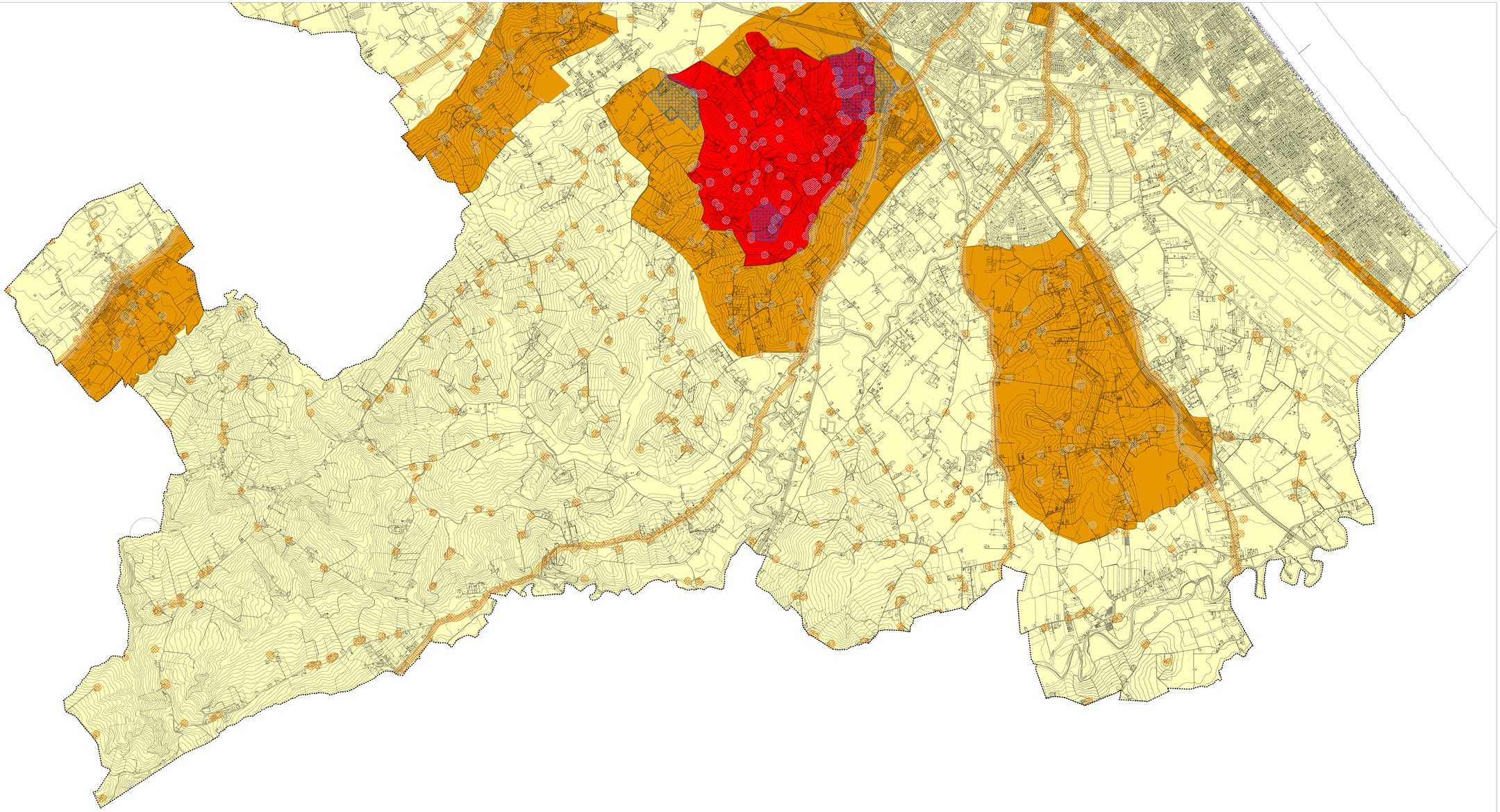
alto