Comune di Rimini

PSC
RUE
POC

PIANO STRUTTURALE COMUNALE

TUTELE VULNERABILITA' E SICUREZZA DEL TERRITORIO

TAVOLA DEI VINCOLI

tavola **VIN 3 b** scala 1:10.000

Adozione:
Delibera di C.C. n.65 del 29/5/2011

Approvazione:
Delibera di C.C. n.15 del 15/03/2016

Sindaco:
Andrea Gnassi

Assessore al Territorio:
Roberto Biagini

Presidente del Consiglio Comunale:
Vincenzo Gallo

Segretario Comunale:
Laura Chiodarelli

Direzione Pianificazione e Gestione Territoriale, Coordinatore e Dirigente Ufficio di Piano:
Alberto Fabbri

Ufficio Nuovi Strumenti Urbanistici

Ufficio Gestione Territoriale

stesura: dicembre 2017

Le tavole del VINCOLI sono state integrate a seguito dell'approvazione delle seguenti varianti:

- Progetto di "Riqualifica paesaggistica, ambientale ed architettonica del complesso della Galvanina" sito in Rimini, via della Torretta e via delle Forti Romane, presentato dalla società la Galvanina s.p.a. comportante proposta di variante agli strumenti urbanistici vigenti - approvazione ai sensi dell'art. 8 del D.P.R. 160/2010.

Approvata con delibera di C.C. n° 64 del 23/11/2017

Il Direttore
Pianificazione e Gestione Territoriale
Arch. Daniele Fabbri

LEGENDA

Confine comunale

Ambiti a pericolosità idraulica

28 - Invasi ed alvei di laghi, bacini e corsi d'acqua

29 -Reticolo idrografico minore

Scoli consorziali

30 - Scoli consorziali a cielo aperto

30 - Scoli consorziali tombinati

Aree esondabili

31 - Aree esondabili – tempi di ritorno fino a 200 anni

32 - Aree esondabili da verificare – tempi di ritorno fino a 50 anni

33 - Aree esondabili verificate – tempi di ritorno fino a 50 anni

34 - Aree esondabili – tempi di ritorno fino a 500 anni

Ambiti a vulnerabilità idrogeologica

35 - Aree di ricarica della falda idrogeologicamente connesse all'alveo (ARA)

36 - Aree di ricarica diretta della falda (ARD)

37 - Aree di ricarica indiretta della falda (ARI)

38 - Bacini imbriferi (BI)

Pozzi Romagna Acque

38 - Pozzi e rappresentazione ideogrammatica della zona di tutela assoluta delle opere di captazione di acque ad uso idropotabile in servizio

39 - Pozzi e rappresentazione ideogrammatica della zona di tutela assoluta delle opere di captazione di acque ad uso idropotabile fuori servizio

40 - Zone di rispetto delle opere di captazione di acque ad uso idropotabile in servizio

40 - Zone di rispetto delle opere di captazione di acque ad uso idropotabile fuori servizio

Acque minerali

41 - Punti captazione acque minerali

41 - Concessione di coltivazione delle acque minerali

Sorgenti

42 - Sorgenti e rappresentazione ideogrammatica della zona di tutela assoluta delle opere di captazione

43 - Zone di rispetto delle sorgenti di collina

43 - Zone di rispetto delle sorgenti di pianura

Ambiti a pericolosità geomorfologica

44 - Zone instabili per fenomeni di dissesto attivi da verificare

44 -Zone instabili per fenomeni di dissesto attivi verificati

45 - Zone instabili per fenomeni di dissesto quiescenti da verificare

45 - Zone instabili per fenomeni di dissesto quiescenti verificati

46 - Depositi di versante da verificare

46 - Depositi di versante verificati

47 - Depositi eluvio-colluviali e antropici

48 - Aree potenzialmente instabili

49 - Calanchi
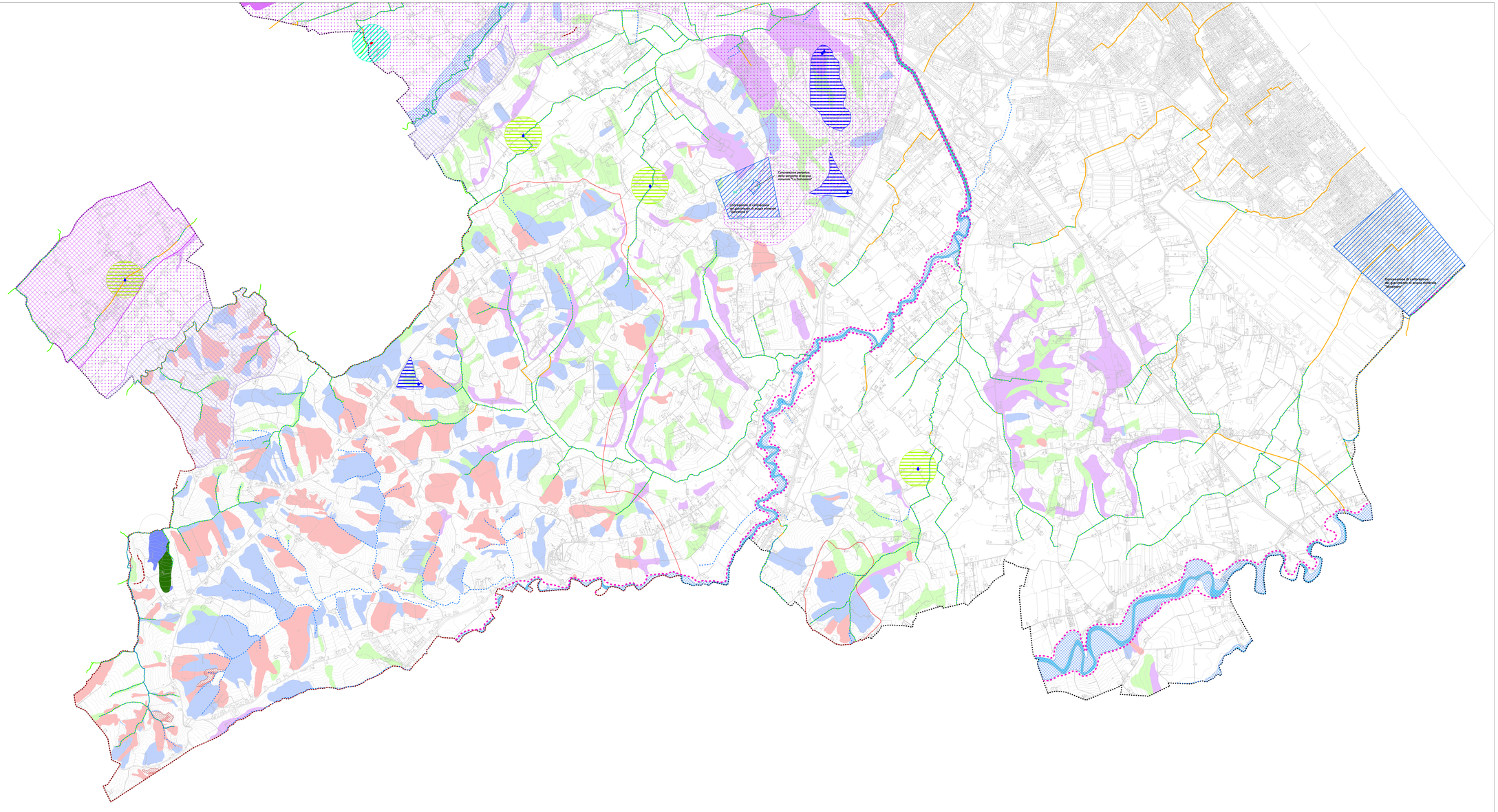
50 - Scarpate