

Concessionario dinamabile di spiaggia: BERNARDI ALESSANDRO & C. s.n.c. Oggetto: ELABORATO GRAFICO INTEGRATIVO RELATIVO ALLA NOTA DEL 09.07.21 PROT. n. 0188651 in merito al progetto preliminare per l'adeguamento delle attrezzature balneari e per l'aggiustamento baracche n° 16-18-14-13-12-11 del MARINA NORD - MACROZONA 3.	
Località: MACROZONA 3 Viale Paolo Toscanelli n° 71 - Rimini	Tel. Assistenza CONCESSIONE 323.7.05 Titolari: 11 Società delegata: CORPI FISSI E.P.E. I.200 - I.100 Data: GIUGNO 2021
Fazio Spini - Srno Consorzio promotorio - Estimo - Stivazza - Certificazione Emesso e-mail: info@comune.rimini.it - Tel. 338.88.18.69	Il Termico

TAB. 16 DISTRIBUZIONE DELLA SUPERFICIE COPERTA ALL'INTERNO DELLE FASCE

	FASCIA A	FASCIA B	FASCIA C	TOTALE
BAR	61,12	38,88	0,00	100,00
UFFICIO GESTIONE NORD / SERVIZI	18,04	0,00	0,00	18,04
UFFICIO GESTIONE SUD / SERVIZI	15,35	4,69	0,00	19,44
SERVIZI	13,19	1,50	0,00	15,12
TOTALE	107,70	44,90	0,00	SUP COPERTA NO. 152,60

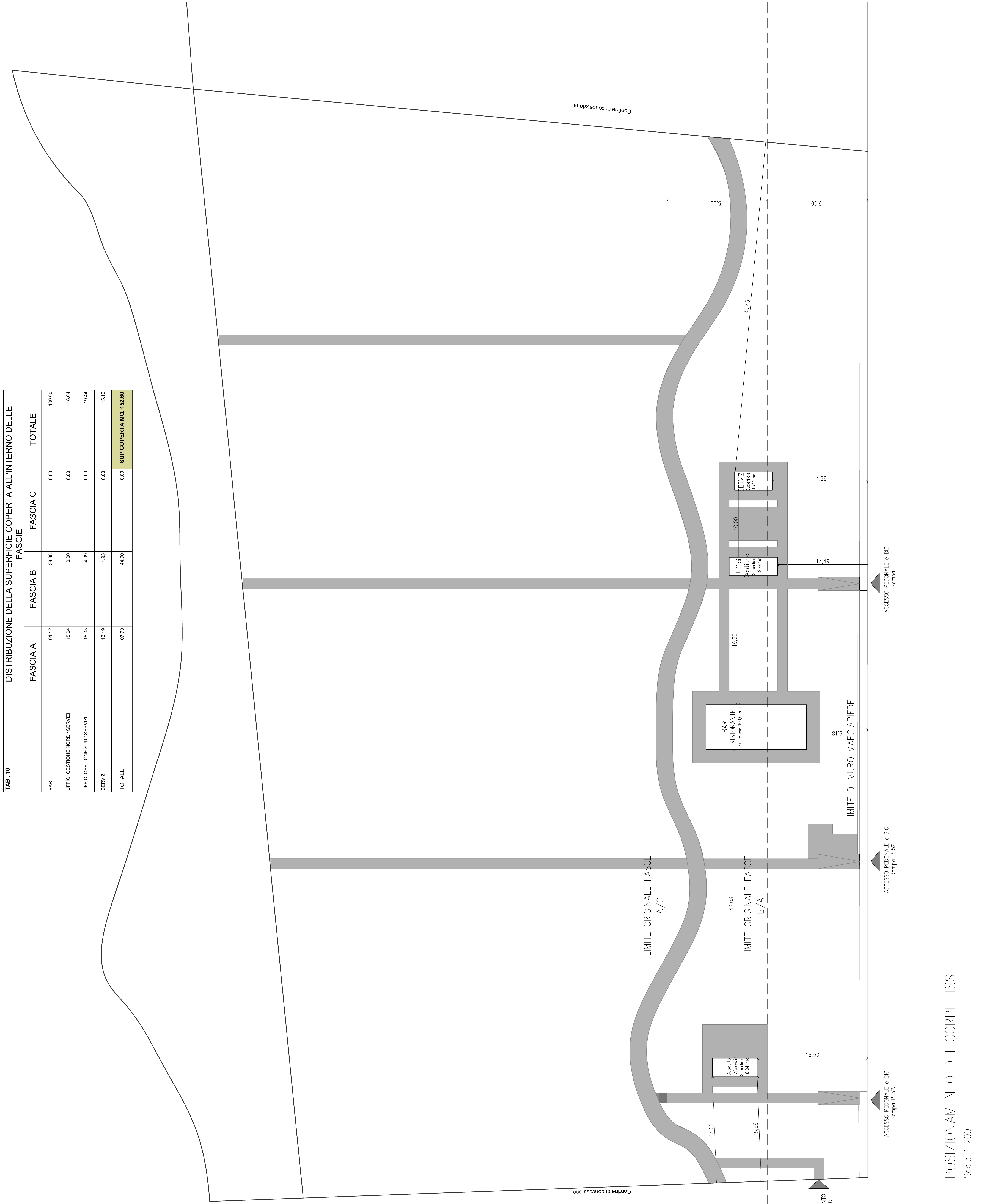

PROGETTO CORPI EDILIZI

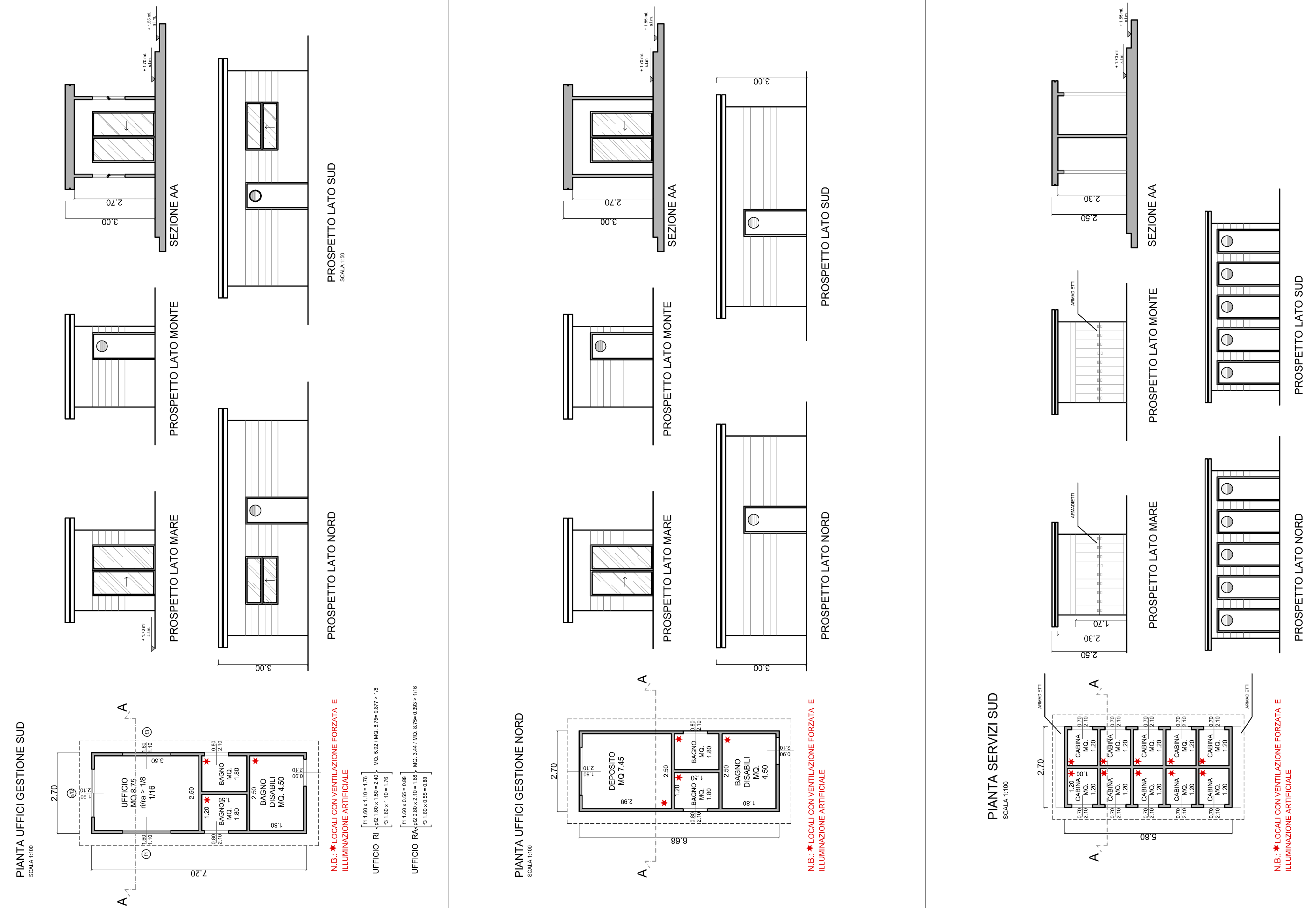

PROGETTO "GAZEBO" ART. 27 DEL PIANO DELL'ARENILE

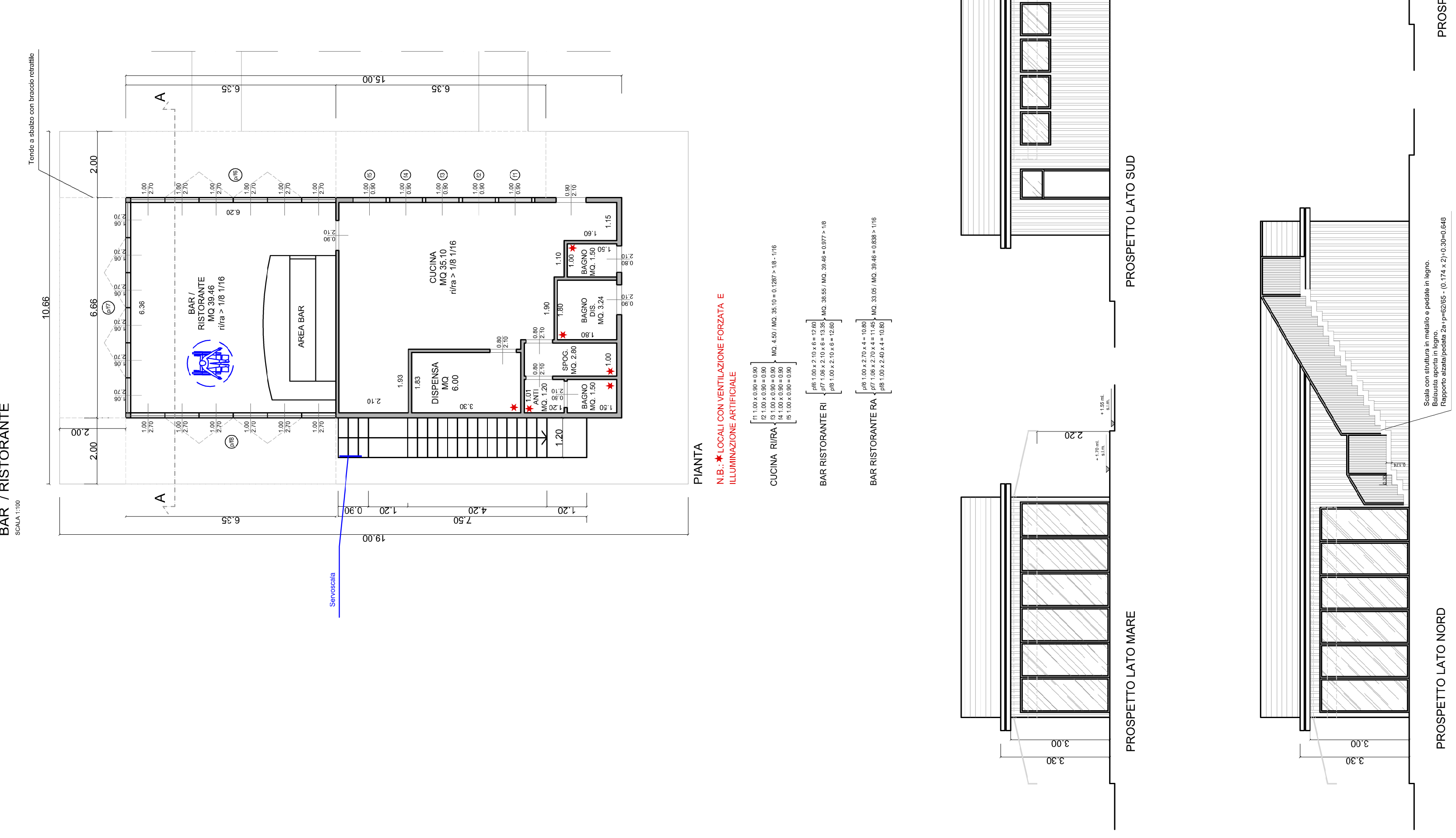
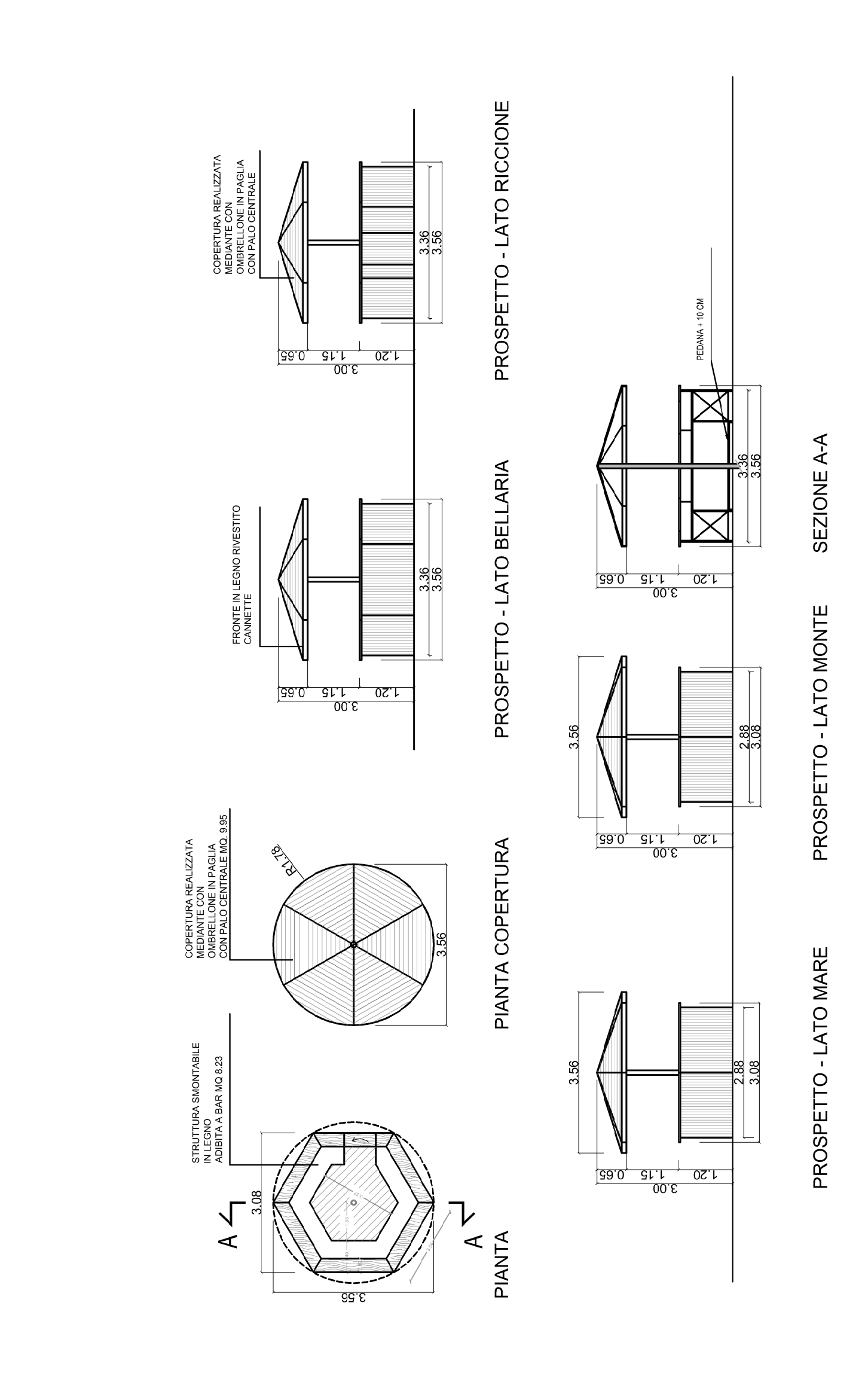

TAB. 17 DOTAZIONI E SERVIZI ART. 33 N.14

DOTAZIONI E SERVIZI BAIANO 17		DI PROGETTO
DA RISSALIMENTO		
CAMERE SPOGLIATOIO	1 CON 1000 BAO DI FASCIA C - 1000x450 / 1000 x 1000M4	N° 10 CAMERE
SERVIZI UOENI CON LAVASO	FASCIA C/AO 1000x450 - 2 CON 200 LAVASO 400 / 1000 - FASCIA C/AO 1000x450 - 2 CON 200 LAVASO 400 / 1000 - FASCIA C/AO 1000x450 - 2 CON 200 LAVASO 400 / 1000 - FASCIA C/AO 1000x450 - 2 CON 200 LAVASO 400 / 1000	N° 2 LAVASO N° 2 LAVASO N° 2 LAVASO
DOCCIA PARTE	4 CON 1000x1000 DI FASCIA C E FASCIAZIONE DI 900	N° 24
DOTAZIONI E SERVIZI BAR RISTORANTE		
SERVIZI UOENI CON LAVASO CLIENTI	N° 2 BAIANO CON LAVASO PER SE E SPOGLIATOIO PER SE	N° 11 LAVASO
SERVIZI UOENI CON LAVASO PERSONALE	BAIANO CON ANTIMOIAO E SPOGLIATOIO	N° 1