L A
Λ

COMUNE DI RIMINI

Elaborato grafico allegato a domanda di Permesso di Costruire per Progetto Pilota di intervento da realizzarsi in Via Toscanelli nelle aree di concessione 11-12-13-17-16, Maccarone 3, Viserba con riferimento alla Tavola 23 del Piano dell'arenile.

TAV. 05

Aree pavimentate e aree permeabili
Calcoli per la verifica
Calcolo analitico del percorso longitudinale

PROPRIETA'

RIMINI GEST s.r.l.

Via Biondini 27
47121, Forlì (FC)
C.F. 04438811040
P.Iva 04438810402

Legale Rappresentate
Daniele Valli
C.F. VLLDNL74E23D704X

PROGETTAZIONE

STUDIO LANDI ARCHITETTI

Arch. Pierluigi Landi
Via Emilia 42
40026, Imola (BO)
C.F. LNDPLG89K19A944V
P.Iva 03642891208

Arch. Luigi Landi
Via Emilia 42
40026, Imola (BO)
C.F. LNDLGI50D23E289H
P. Iva 00231611203

Collaboratore:
Dott. Jacopo Monaco

REDAZIONE
Novembre 2021

LEGENDA

- Limite area di intervento
- Limite fascia a concessione
- Canalè di scolo a cielo
- Progetto fuori dalla concessione
- Corpi fissi
- Percorso longitudinale
- Limite non navigabile
- Pavimentazione Tavola A
- Pavimentazione Tavola B
- Pavimentazione Tavola C
- Piazzole Fascia A
- Piazzole Fascia B
- Piazzole Fascia C
- Area verde
- Segnali e attrezzature sportive
- Aree giochi e giostrine
- Rastrelliere in legno
- Aree sdraiaggio ombrelloni
- Fontanelle/cisti
- PX - n mq — Valore pavimentazione analitici
- PX - n mq — Valori pavimentazione software

N.B.

La lettura delle tabelle nelle TAVOLE 05, 05A e 05B inizia con la TAB. 09, appena sotto. Prosegue con le TAB.10-11-12 relative al calcolo analitico della pavimentazione nella TAVOLA 05A e con la TAB. 13 relativa al calcolo analitico delle aree verdi d'interno della TAVOLA 05B.
La lettura delle tabelle riprende in questa tavola con la TAB.14, in alto a destra.

TAB. 09	PERCORSO LONGITUDINALE FASCIA A (ANALITICO) (1)	
	SUPERFICE (mq)	
CODICE	VALORI CALCOLO ANALITICO	SOFTWARE
PL01	3,51 x 12,55 = 44,05	43,12
PL02	2,50 x 13,51 = 33,77	34,37
PL03	5,53 x 10,09 = 55,48	63,29
PL04	6,53 x 10,09 = 65,88	65,02
PL05	2,66 x 20,09 = 66,74	63,77
PL06	5,50 x 12,55 = 42,04	37,14
PL07	2,61 x 13,55 = 35,31	38,43
PL08	2,82 x 25,09 = 71,51	73,02
PL09	3,10 x 25,09 = 77,78	66,22
PL10	2,50 x 25,09 = 64,23	70,20
PL11	3,03 x 25,09 = 75,98	77,92
PL12	2,74 x 25,09 = 68,72	68,62
PL13	2,50 x 25,09 = 62,73	64,68
PL14	2,50 x 25,09 = 62,73	63,24
PL15	2,77 x 25,09 = 69,5	66,28
PL16	3,38 x 25,09 = 84,8	64,39
PL17	(5,34 x 7,01)/2 = 11,78	5,92
SUPERFICE PERCORSO LONGITUDINALE TOTALE	982,19	965,63
SUPERFICE PERCORSO LONGITUDINALE FASCIA A(	544,41	
SUPERFICE PERCORSO LONGITUDINALE FASCIA C(	801,33	

NOTE:
(1) I pedigoni in cui è stato scomposto il percorso sono tutti parallelogrammi ad eccezione dell'area PL17 che è un triangolo. Inoltre si precisa che il percorso longitudinale è in parte posizionato in fascia C grazie alla deroga ammessa ai sensi dell'art. 45 comma 4 delle NTA.

PIANO SPIAGGIA, AREE PAVIMENTATE E AREE PERMEABILI

Scala 1:500

In questa elaborata vengono riportate le quote utili alla verifica della larghezza dei percorsi e dei dimensionamenti delle piazzole.

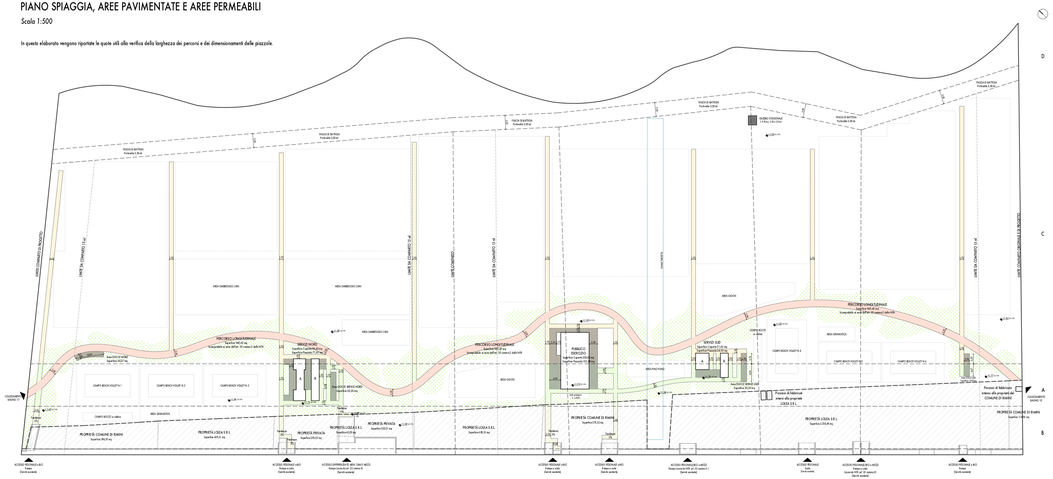
PIAZZA BATTISTINI
Piazzola Cat.A
PIAZZA BATTISTINI
Piazzola Cat.A
PIAZZA BATTISTINI
Piazzola Cat.A
PIAZZA BATTISTINI
Piazzola Cat.A
AREE STAGIONALI
(Chiosco, Dehors)
PIAZZA BATTISTINI
Piazzola Cat.A
PIAZZA BATTISTINI
Piazzola Cat.A
PIAZZA BATTISTINI
Piazzola Cat.A
LIMITE DEMANIO MARITTIMO
LIMITE DI CONCESSIONE
LIMITE DI CONCESSIONE
LIMITE DI CONCESSIONE
LIMITE DI CONCESSIONE
LIMITE DI CONCESSIONE
LIMITE DI CONCESSIONE
LIMITE DI CONCESSIONE
LIMITE DI CONCESSIONE
LIMITE DI CONCESSIONE
LIMITE DEMANIO
AREA DEMANIO
AREA DEMANIO
AREA