COMUNE DI RIMINI

Concessionario demaniale di spiaggia BERNARDI ALESSANDRO & C. s.n.c.

Oggetto: ELABORATO GRAFICO INTEGRATIVO RELATIVO ALLA NOTA DEL 08.07.21 PROT. n. 0198661 in merito al progetto preliminare per l'accorpamento dello stabilimento balneare n°17 agli stabilimenti balneari 16-15-14-13-12-11di RIMINI NORD.

Località: Viale Paolo Toscanelli n° 71 - Rimini
MACROZONA 3

Titoli Abilitativi: CONCESSIONE 303 / 05

Tavola: 1CB	Scala disegno: 1:200	Data: SETTEMBRE 2021	Il Tecnico
Progettista: ARCHITETTO PIERGIORGIO MORIGI			
Collaboratore tecnico: Uwe Maria FITH Comune di Rimini Consulente ambientale - Edilizia - Sicurezza - Certificatore Energetico e-mail: Certificata fabio.pari@pec.it Cellulare: 3663420248/Telefono/fax: +39 0541 52 18 489			

INDIVIDUAZIONE PERCORSI DISABILI E PUNTI DI ROTAZIONE CARROZZINE

Scala 1:200

Tutti i percorsi hanno una larghezza minima di 150 cm, pertanto la rotazione delle carrozzine è possibile in tutti i punti pavimentati. Nell'elaborato in basso si individuano quelli di snodo e di fine dei percorsi.

LEGENDA:

- Percorsi categorie protette
- Punti di rotazione carrozzina
- Accessi con rampe interne all'area di progetto

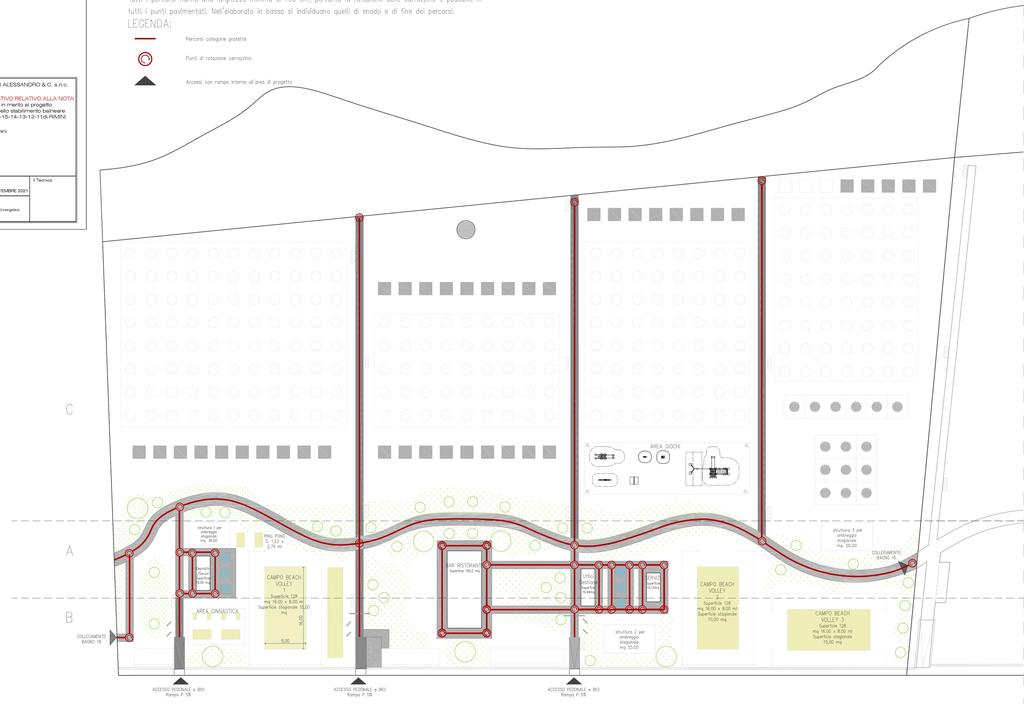

PIANO SPIAGGIA, SCHEMA DELLE FOGNATURE

Scala 1:200

LEGENDA:

- Tubazione acque nere
- Tubazione acque grigie
- Impianto di sollevamento esistente
- Fossa Imhoff
- Degrassatore
- Pozzetto acque nere
- Pozzetto acque grigie