

Comune di Rimini

PSC RUE POC

REGOLAMENTO URBANISTICO EDILIZIO

Regolamento Urbanistico Edilizio

Ambiti urbani, dotazioni territoriali e territorio rurale

tavola 1.3 scala 1:5.000

Adozione:
Delibera di C.C. n. 66 del 29/03/2011

Approvazione:
Delibera di C.C. n. 16 del 15/03/2016

Sindaco:
Andrea Gnassi

Assessore al Territorio:
Roberto Biagini

Presidente del Consiglio Comunale:
Vincenzo Gallo

Segretario Comunale:
Laura Chiodarelli

Direzione Pianificazione e Gestione Territoriale, Coordinatore e Capo Progetto Ufficio di Piano:
Alberto Fattori

Ufficio Nuovi Strumenti Urbanistici
Ufficio Gestione Territoriale



Le tavole di RUE sono state integrate a seguito dell'approvazione dei seguenti atti:
- Miglioramento funzionale della S.S. n. 9 "Via Emilia" - Variante all'abitato di Santa Giustina in Comune di Rimini, D.P.R. 18 aprile 1994, n. 383 - art. 147 D.Lgs. 42/2004. Delibera di C.C. n. 22 del 01/03/2022. Decreto provveditoriale del Provveditorato Interregionale per le OO.PP. Lombardia - Emilia Romagna N. Int.0005542 del 30/03/2022.

Il Responsabile
U.O. Pianificazione Generale
Arch. Lorenzo Turchi

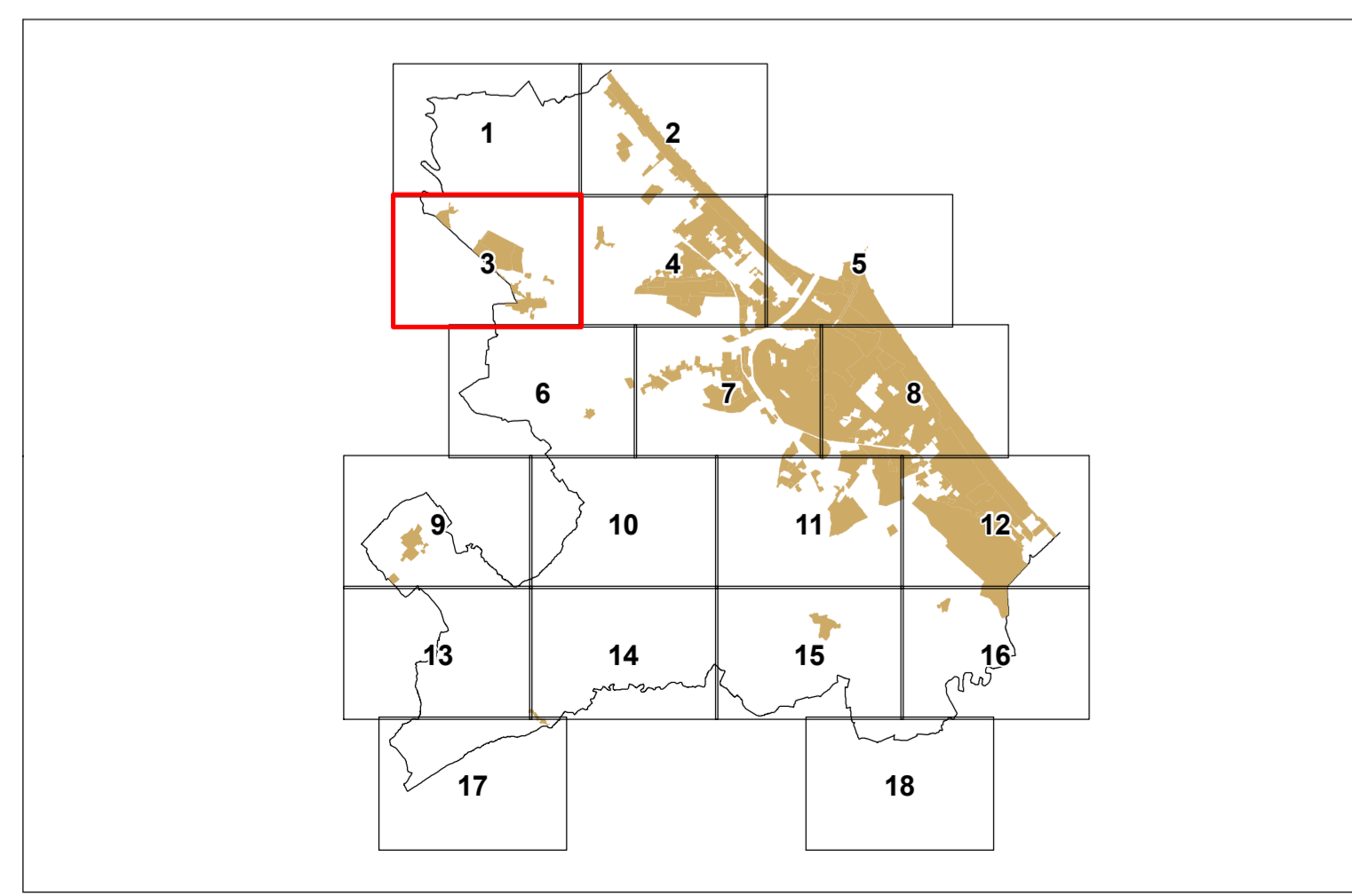

LEGENDA

- Confine comunale
- - - - - Perimetro del territorio urbanizzato (art. 4.1 PSC)
- Arenile
- Perimetri di Piani Urbanistici Attuativi
- Atti negoziali: Perimetri di Accordi di Programma
- Perimetri di Accordi di Pianificazione (art. 18 L.R. 20/2000)
- Programmi Integrati di Intervento
- Progetti speciali e strategici
- Procedimento Unico art. 53 L.R. 24/2017

AMBITI URBANI

- ACS - Centro storico (art. 49)
- AUC1 - Ambiti consolidati costituiti da tessuti di vecchio impianto caratterizzati dalla presenza o contiguità di edifici di pregio storico-culturale o elementi di pregio ambientale, o comunque da tessuti edilizi privi di indice edificatori (art. 52)
- AUC2 - Ambiti consolidati eterogenei per funzioni residenziali e miste (art. 53)
- AUC3 - Ambiti consolidati eterogenei delle frange urbane e delle località minori (art. 53)
- AUC4 - Ambiti consolidati frutto di piani attuativi unitari, recenti o in corso di completamento (art. 54)
- AUC5 - Ambiti contenenti funzioni specialistiche (art. 55)
- AUC6 - Ambiti consolidati costituiti da aree libere o edificate solo parzialmente (art. 56)
- AUC_T1 - Tessuti urbani di impianto storizzato con prevalenza di tipologie a villini (art. 58)
- AUC_T2 - Ambiti consolidati in ambito costiero a marcata caratterizzazione ricettiva (art. 59)
- AUC_T3 - Ambiti consolidati in ambito costiero a ridotta caratterizzazione ricettiva (art. 60)
- AUC_T4 - Aree libere limitrofe al lungomare (art. 61)
- AUC_T5 - Ambiti destinati a campeggi (art. 62)
- AUC_T6 - Ambiti consolidati costituiti da aree libere o edificate solo parzialmente (art. 63)
- AUC_T7 - Ambiti consolidati ricadenti nella "Zona di riqualificazione della costa e dell'arenile" (art. 64)
- ASP1 - Ambiti specializzati per attività prevalentemente produttive manifatturiere (art. 68)
- ASP2 - Ambiti specializzati per attività prevalentemente terziarie e commerciali (art. 69)
- ASP3 - Lotti residenziali inglobati negli ASP e/o APF (art. 70)
- ASP_T - Parchi tematici (art. 71)
- Lotti con destinazioni in atto non residenziali (conformemente al PRG pre-vigente)
- Lotti produttivi con conservazione del carico urbanistico
- Lotti già destinati nel PRG pre-vigente ad attrezzature e spazi collettivi
- Lotti con normativa di RUE speciale (artt. 51,57,66,72,80)
- Colonie marine (art. 65)

AMBITI DI PROGETTO ATTUABILI TRAMITE POC

- AR - Ambiti di riqualificazione (art. 66)
- ANS - Ambiti per nuovi insediamenti urbani e relative dotazioni (art. 73)
- ASP_N - Ambiti per nuovi insediamenti produttivi e relative dotazioni (art. 74)
- APF - Poli funzionali (art. 75)

TERRITORIO RURALE

- AAP - Ambiti agricoli periurbani (art. 76)
- ARP - Ambiti di rilievo paesaggistico (art. 76)
- AVP - Ambiti ad alta vocazione produttiva (art. 76)
- Impianti produttivi isolati in territorio rurale (art. 77)
- Aree per la comunità nomade (art. 79)
- Ghetti di impianto storico (art. 78)
- Ghetti non storici (art. 78)

ATTREZZATURE E SPAZI COLLETTIVI

- C - Attrezzature civili (art. 35)
- I - Attrezzature per l'istruzione (art. 35)
- R - Attrezzature religiose (art. 35)
- V - Verde pubblico (art. 35)
- VS - Verde attrezzato per attività sportive (art. 35)
- P - Parcheggi pubblici (art. 35)

DOTAZIONI TERRITORIALI ED ECOLOGICHE

- TRC (art. 7)
- Ferrovie
- Strade e parcheggi di urbanizzazione
- Verde di protezione ecologica (art. 43)
- Aree verdi in AAP (art. 76)

EDIFICI DI VALORE STORICO-ARCHITETTONICO O DI PREGIO STORICO-CULTURALE E TESTIMONIALE ESTERNI AL CENTRO STORICO (art. 49)

- Categoria di tutela A
- Categoria di tutela B
- Categoria di tutela C1
- Categoria di tutela C2

