

Permesso di Costruire

Parere di Valutazione Preventiva - Rif. Fascicolo n. 2021-462-2866
(Art. 21 L.R. 15/13 e artt. 113 e 114 NTA RUE e art. 14 NTA Piano Arenile)
Parere Favorevole Condizionato - Prot.n. 64433 / 2022 del 23/02/2022



OGGETTO:
Progetto Unitario di riqualificazione degli stabilimenti balneari
n. 74 / A (Bagno Mario) e n. 75 (Bagno Enrico) siti in località
Torre Pedrera - Rimini Nord lungomare San Salvador.
art. 46 - PROGETTO PILOTA -
delle N.T.A. del Piano dell'Arenile - Variante 2010

Istanza di Autorizzazione Doganale
ai sensi dell'art. 19 - D. Lgs. 08/11/1990 n. 374

- DOCUMENTAZIONE FOTOGRAFICA -
- Render / Fotoinserimenti -

PROPRIETA' / CONCESSIONARIO

Bagno Mario n. 74 / A

M.G.S. di DI GIUSEPPE MARIO & C. snc
sede in Bellaria I.M. via F. Baracca n. 23
Cod. Fiscale / P. IVA 04018710402

Bagno Enrico n. 75

CASALBONI ENRICO - Ditta Individuale

DEMANIO MARITTIMO DELLO STATO

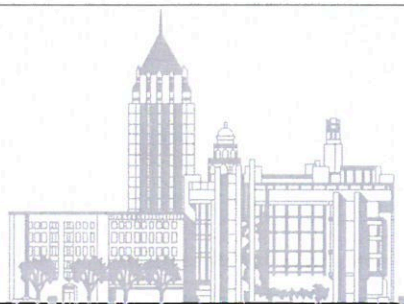

ARCH - IDEA PROGETTO
STUDIO TECNICO ASSOCIATO

Dott. Ing. P.G. Giorgetti - Arch. F. Scarpellini

V.le Roma n°56/58 - tel./fax 0541/349566
47814 Bellaria-I.M. - p. i.v.a. 02 238 720 409
E-MAIL info@archideaprogetto.it

LICENZA AUTOCAD N°640-01079547

ARCHIVIO N°

DATA: Aprile 2022

SCALA:

TAVOLA

RIF.CONDONO:

RIF.PROG.PRECEDENTE:

5

Firmato Digitalmente
(Scarpellini arch. Fabio)

PLANIMETRIA SCALA 1:1000

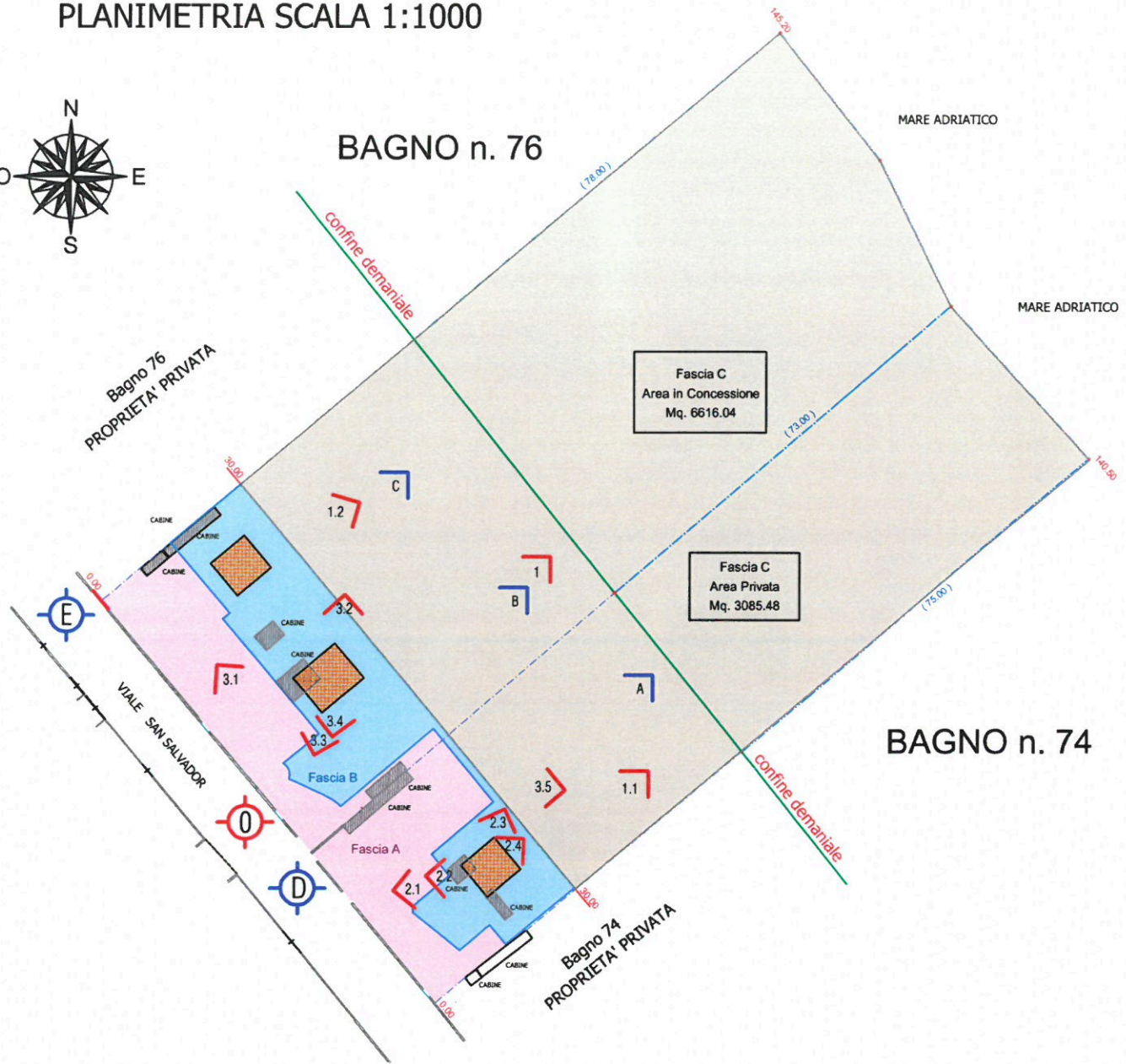

LEGENDA	
	Fascia A = Mq. 1288.54
	Fascia B = Mq. 1285.67
	Fascia C = Mq. 9701.52
	CONFINE DEMANIALE
	AREA IN CONCESSIONE
	CABINE - Stato di Fatto da Demolire
	FABBRICATI Progetto - Blocco A-B-C
	Viste Stato di Fatto
	Viste Progetto (Fotoinserimento / Render)

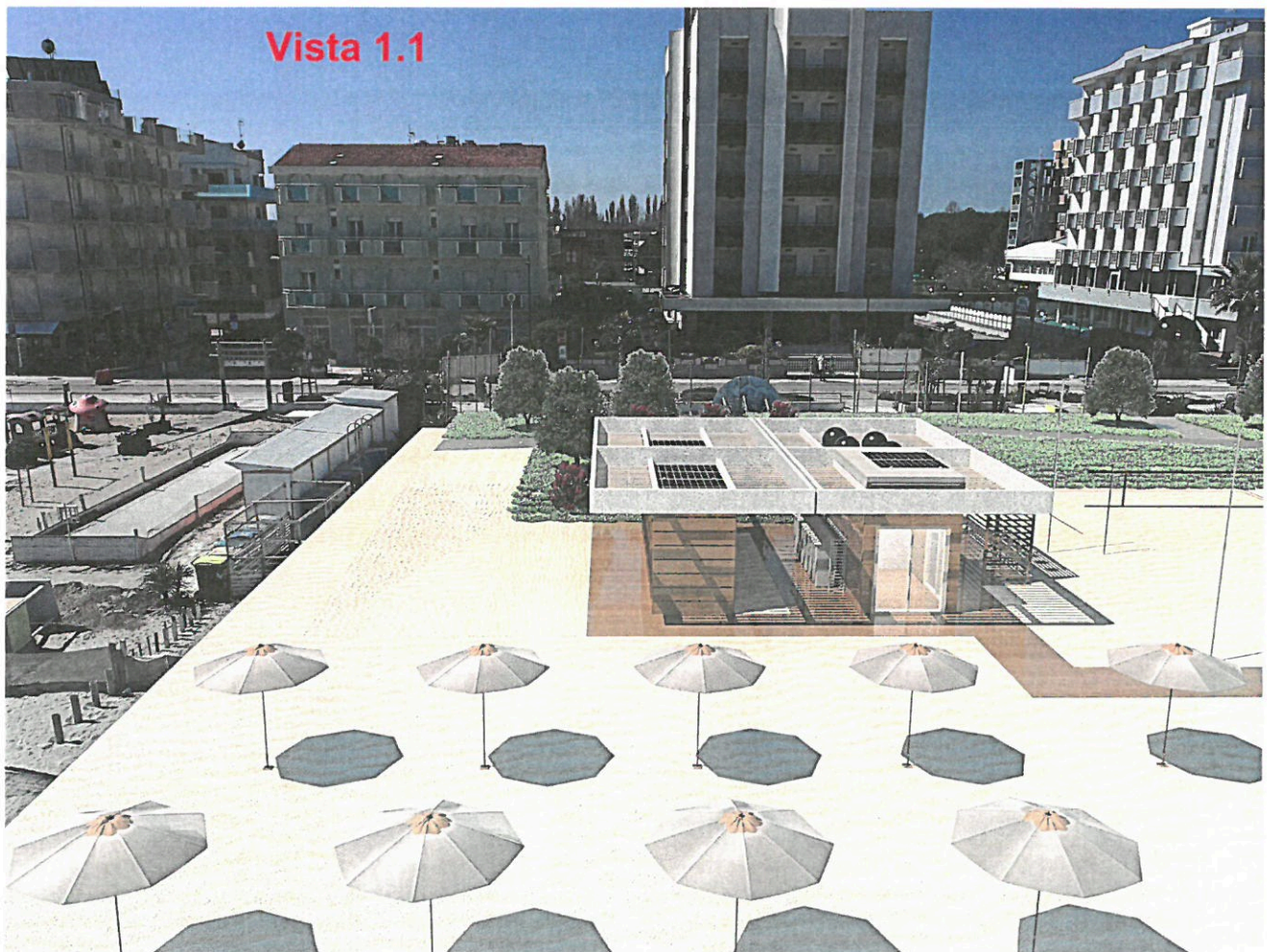
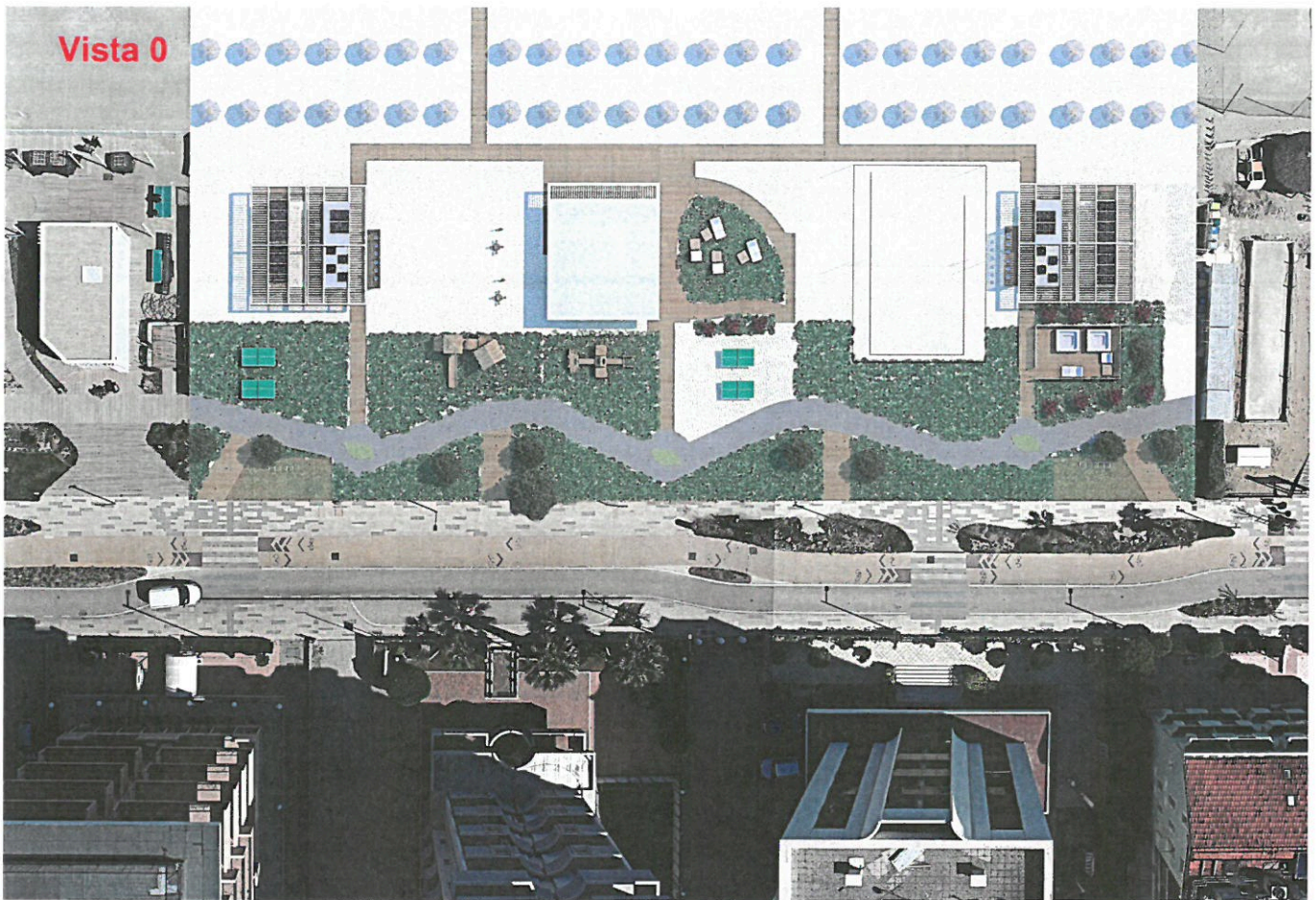

Vista 1.2



Vista 1



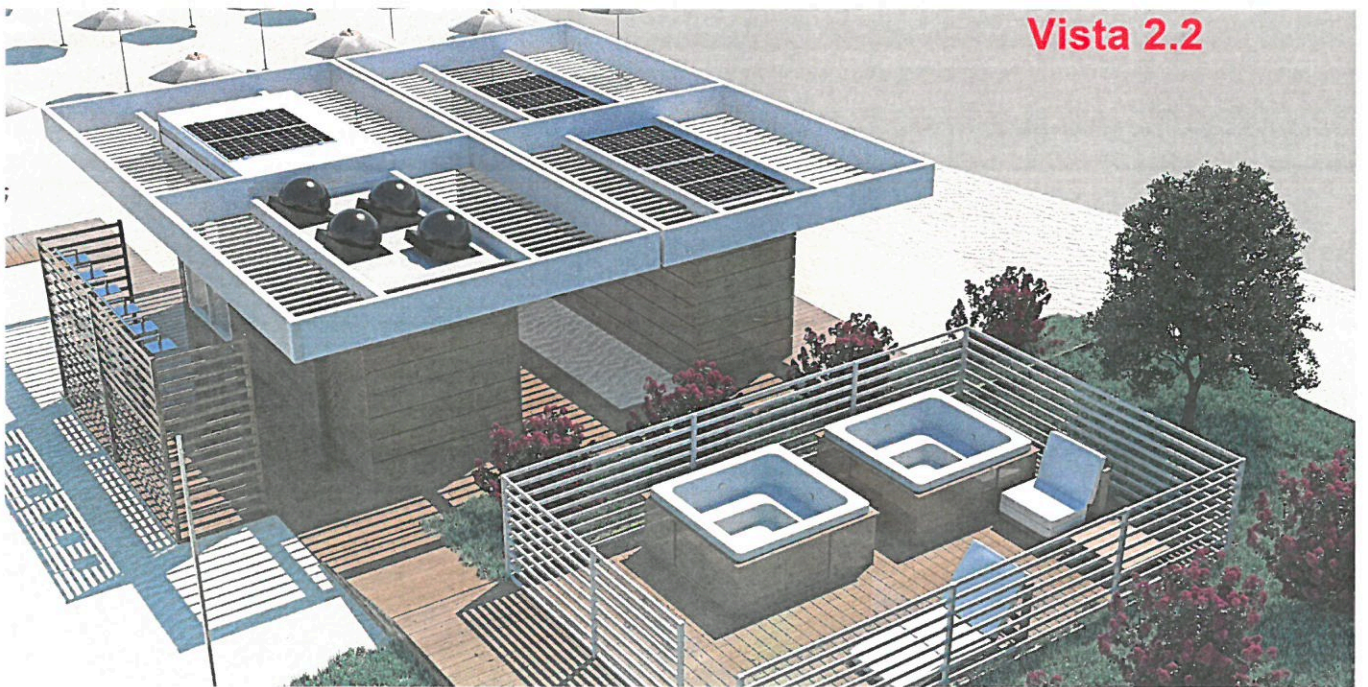
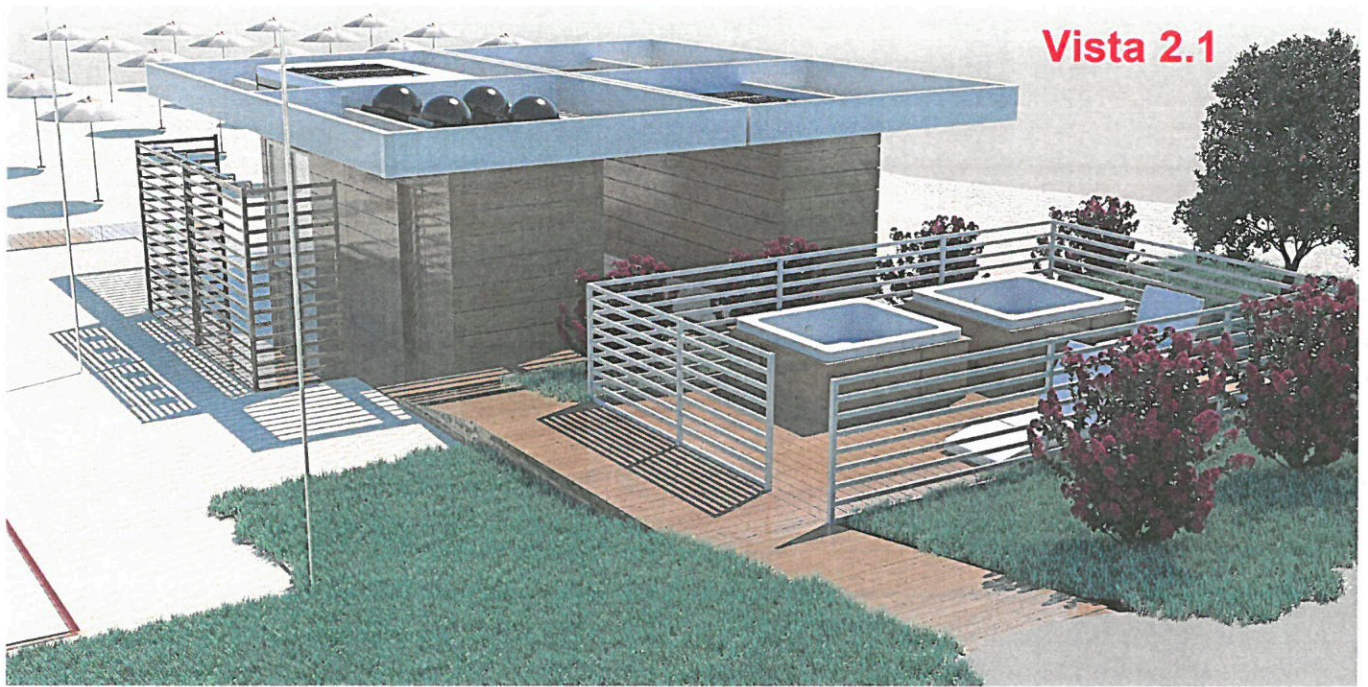

Vista 2.3



Vista 2.4



Vista 3.1



Vista 3.1



Vista 3.2



Vista 3.3



Vista 3.4

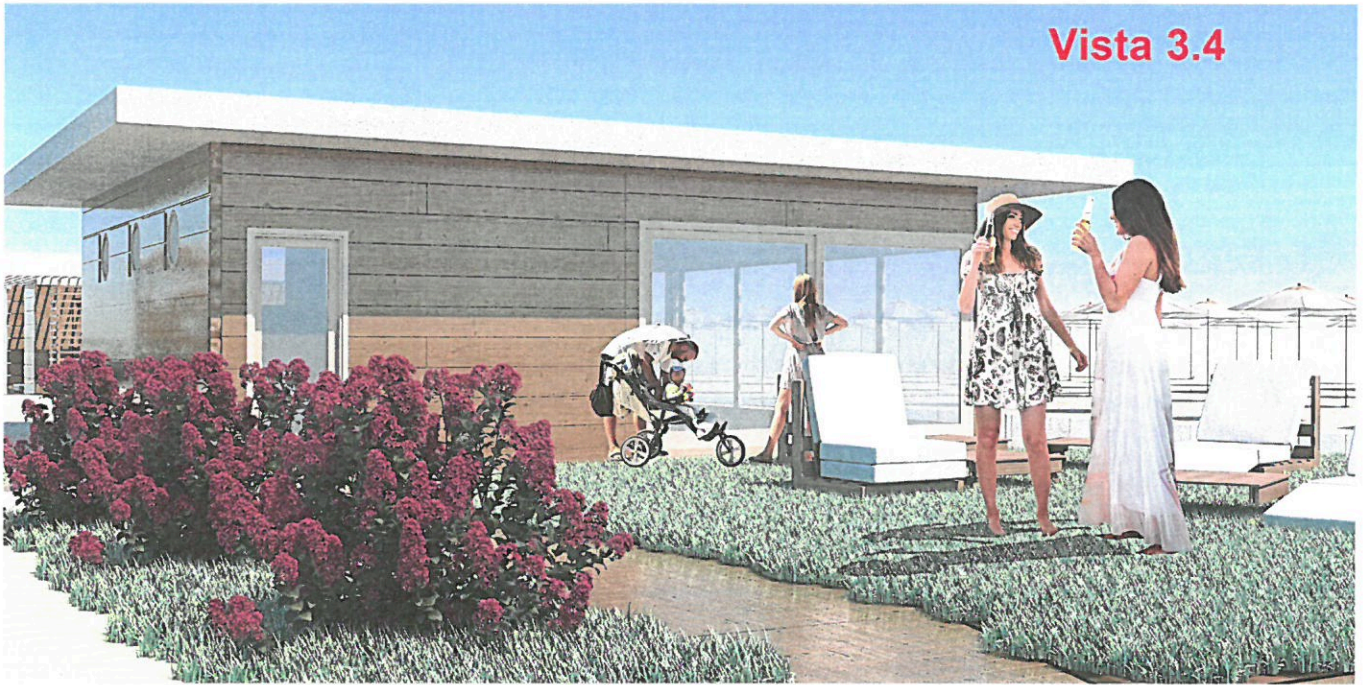

Vista 3.5

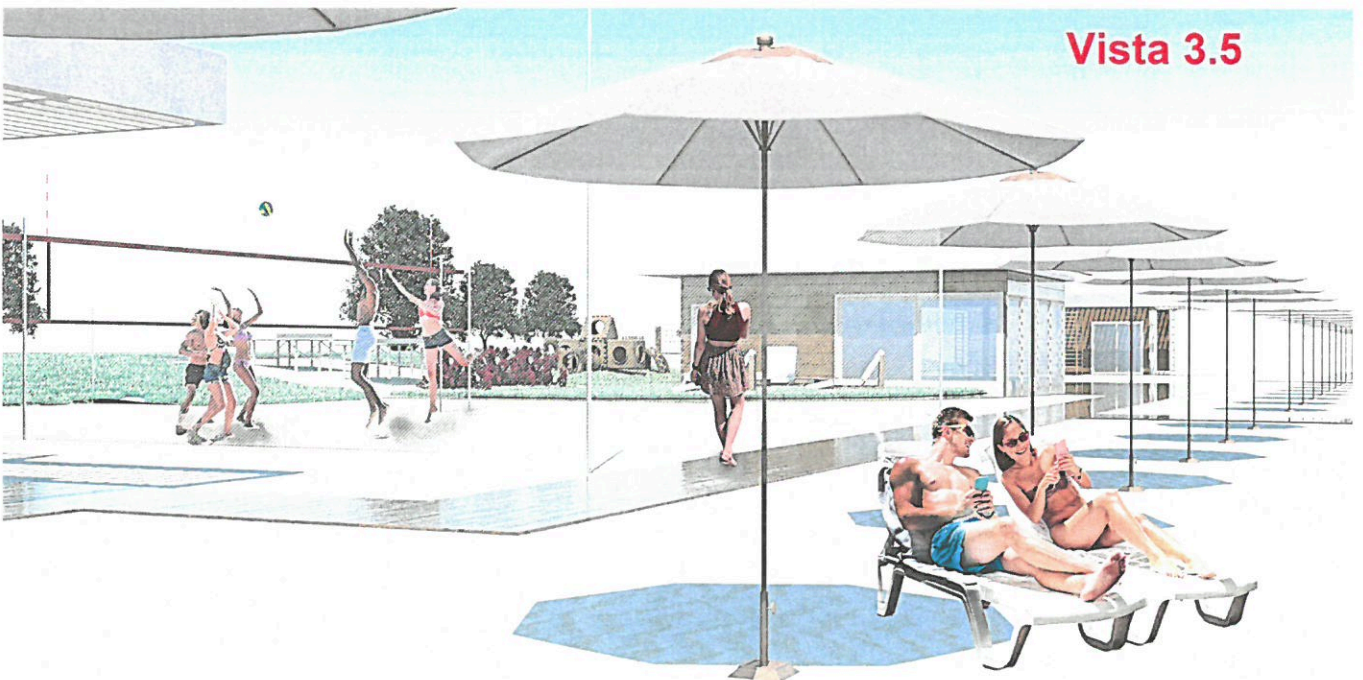

Vista A



Vista B



Vista C



Vista D





Vista E