

Piano Operativo Fondo Sviluppo e Coesione (FSC) Infrastrutture 2014-2020 -  
 Messa in sicurezza SS16 in corrispondenza dell'attraversamento del centro  
 abitato di Rimini - Polo Intermodale su SS16 - Aeroporto - TRC (Rotatoria  
 Via Cavalieri di Vittorio Veneto - SS16).  
 CUP C91B17000740001 - Fascicolo 2018-245-018.  
 Progetto di Fattibilità Tecnico Economica / Definitivo

Ai sensi dell'art. 53 Legge Regionale N. 24/2017

VAS - VALSAT  
 Tutele e condizionamenti  
 di natura paesaggistico-ambientale

VU\_F3

Stralcio Tavola VAL 2.2

Scala 1:20.000

SINDACO  
 Andrea Gnassi

ASSESSORE ALLA PROGRAMMAZIONE E GESTIONE DEL TERRITORIO  
 Roberta Frisoni

DIRETTORE GENERALE  
 Luca Uguccioni

GRUPPO DI PROGETTO  
 Lorenzo Turchi  
 Paola Bartolucci  
 Giuseppe Fuschillo  
 Maria Corvino  
 Emanuela Donati

RESPONSABILE DEL PROCEDIMENTO  
 U.O. Pianificazione Generale  
 Arch. Lorenzo Turchi

Rimini, Marzo 2021



**LEGENDA**

- Punti visuali e panoramici
- Alberature di pregio
- Sistema dei Crinali
- Strade panoramiche
- Paleofalesia *(Elemento eliminato con proposta di variante)*
- Scarpata Paleofalesia
- Porzioni inedificate di superficie complessiva superiore a 8.000 mq
- Fascia dell'arenile/battigia con vincolo paesaggistico (D.Lgs 42/2004 art.142)
- Zone di tutela dei caratteri ambientali di laghi, bacini e corsi d'acqua
- Zone di tutela dei caratteri ambientali di laghi, bacini e corsi d'acqua
- Fascia perfluviale delle "acque pubbliche" con vincolo paesaggistico (D.Lgs 42/2004 art.142)
- Parchi e giardini di pregio
- SIC - Siti di importanza comunitaria (art. 1.5 PTCP - Area Torriana, Montebello, fiume Marecchia)
- Sistema forestale boschivo e vincolo paesaggistico (D.Lgs 42/2004 art.142)
- Beni paesaggistici
- Zone di particolare interesse paesaggistico ambientale
- Zone di particolare interesse paesaggistico ambientale
- Ambiti di riqualificazione dell'immagine turistica
- Zone urbanizzate in ambito costiero
- Zona di riqualificazione della costa e dell'arenile
- Zone di tutela naturalistica
- Zone ed elementi di interesse storico-archeologico con vincolo paesaggistico (D.Lgs 42/2004 art.142)

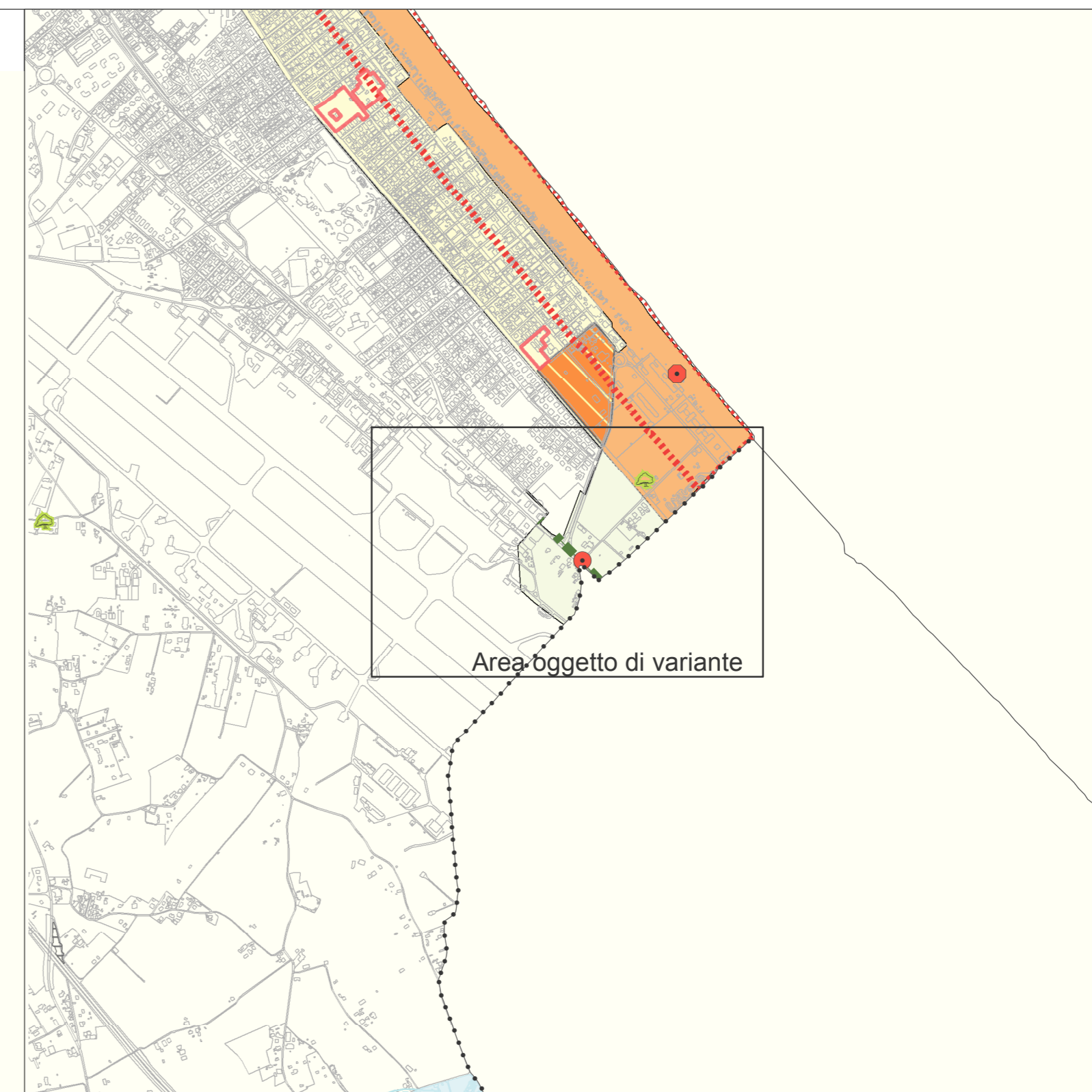

VIGENTE

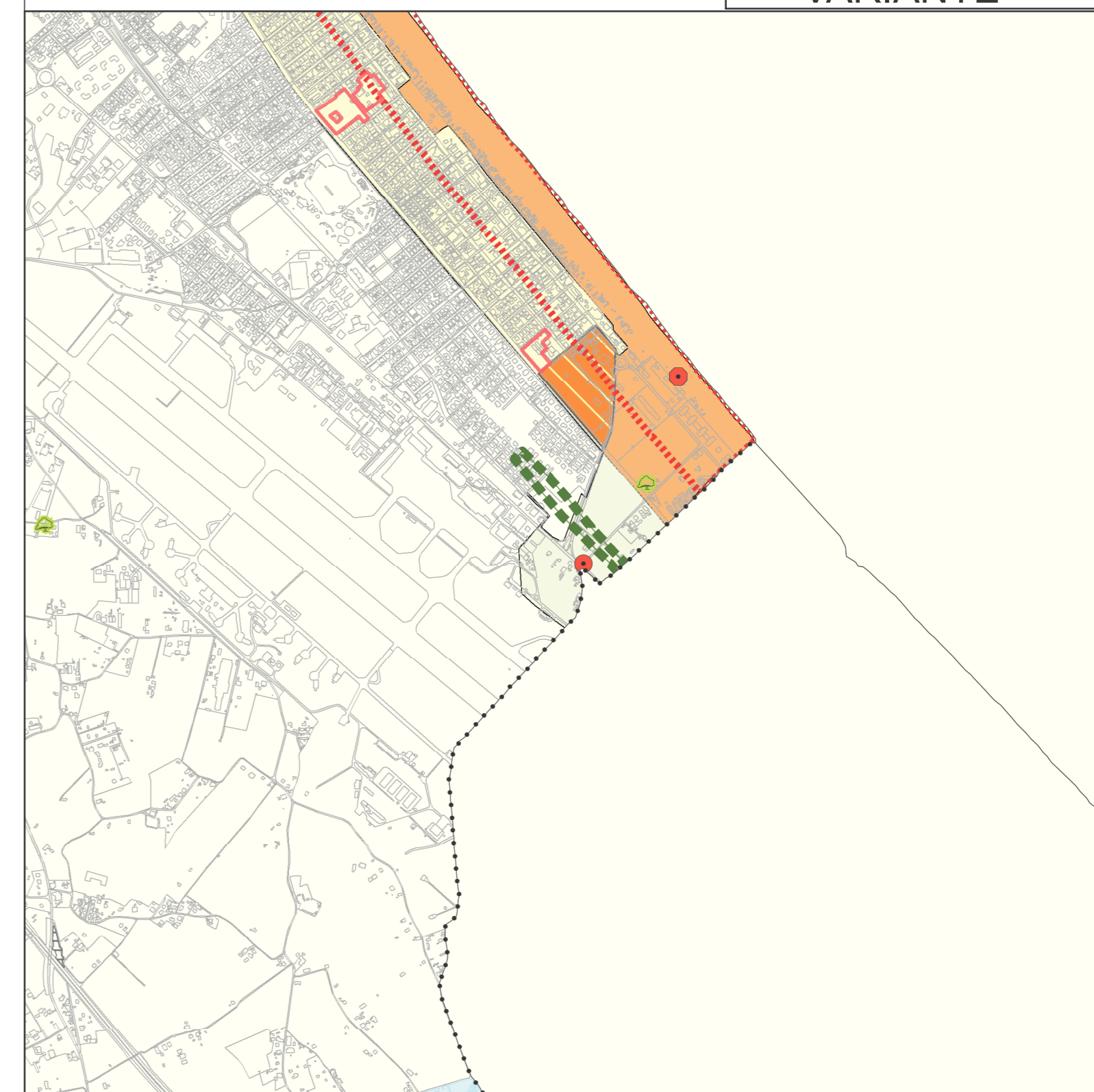

VARIANTE

