Comune di Rimini

PSC RUE POC

PIANO STRUTTURALE COMUNALE

QUADRO CONOSCITIVO

SISTEMA AMBIENTALE E NATURALE

Carta delle pericolosità, vulnerabilità e tutele ambientali

tavola **B.8b** scala 1:10.000

Adozione:
Delibera di C.C. n.65 del 29/03/2011

Approvazione:
Delibera di C.C. n.15 del 15/03/2016

Sindaco:
Andrea Gnassi

Assessore al Territorio:
Roberta Biagini

Presidente del Consiglio Comunale:
Vincenzo Ciotti

Segretario Comunale:
Paolo Boccacci

Direzione Pianificazione e Gestione Territoriale, Coordinatore e Responsabile Ufficio di Piano:
Liano Farabegoli

Ufficio Nuovi Strumenti Urbanistici

Ufficio Gestione Territoriale

Ufficio Geologico:
Roberta Carloni
Cerri Cuprit

Le tavole di PSC sono state integrate a seguito dell'approvazione delle seguenti varianti:

- Progetto di "Ricucitura paesaggistica, ambientale ed architettonica del complesso della Galvanina" sito in Rimini, via della Torretta e via delle Forti Romane, presentato dalla società la Galvanina s.p.a, comportante proposta di variante agli strumenti urbanistici vigenti - approvazione ai sensi dell'art. 8 del D.P.R. 160/2010.

Approvata con delibera di C.C. n° 64 del 23/11/2017

Il Direttore
Pianificazione e Gestione Territoriale
Arch. Daniele Fabbri

Aggiornamento della Tavola dei Vincoli ai sensi dell'art.4 comma 4 L.R. 24/2017 e s.m.i., secondo la procedura prevista dall'art. 19 comma 3ter della L.R. n.20/2000 e s.m.i., a seguito dell'approvazione delle Mappe di Vincolo di cui all'art.707 del Codice della Navigazione e della conclusione della procedura di verifica condotta su alcune aree in via Santa Cristina, ai sensi dell'art. 4.1 comma 5 del PTCP

Approvata con delibera di C.C. n° 3 del 11/02/2021

Il Responsabile
U.O. Pianificazione Generale
Arch. Lorenzo Turchi

Procedimento unico ai sensi dell'art. 53 della L.R. 24/2017 per l'approvazione del progetto di fattibilità tecnica ed economica/definitivo
"Interventi di Riqualificazione del Porto di Rimini" - Programma Sviluppo e Coesione (FSC) Infrastrutture 2014-2020 - Messa in sicurezza SS16 in corrispondenza dell'attraversamento del centro abitato di Rimini - Polo intermodale su SS16 - Aeroporto - TRC
(Rotatoria via Cavalieri di Vittorio Veneto-SS16) CUP C91B17000140001 - CLA L003042904092019000055

Determinazione conclusiva prot. 252962 del 11/07/2022 e delibera di Consiglio Comunale n. 67 del 26/07/2022.

Il Responsabile
U.O. Pianificazione Generale
Arch. Lorenzo Turchi

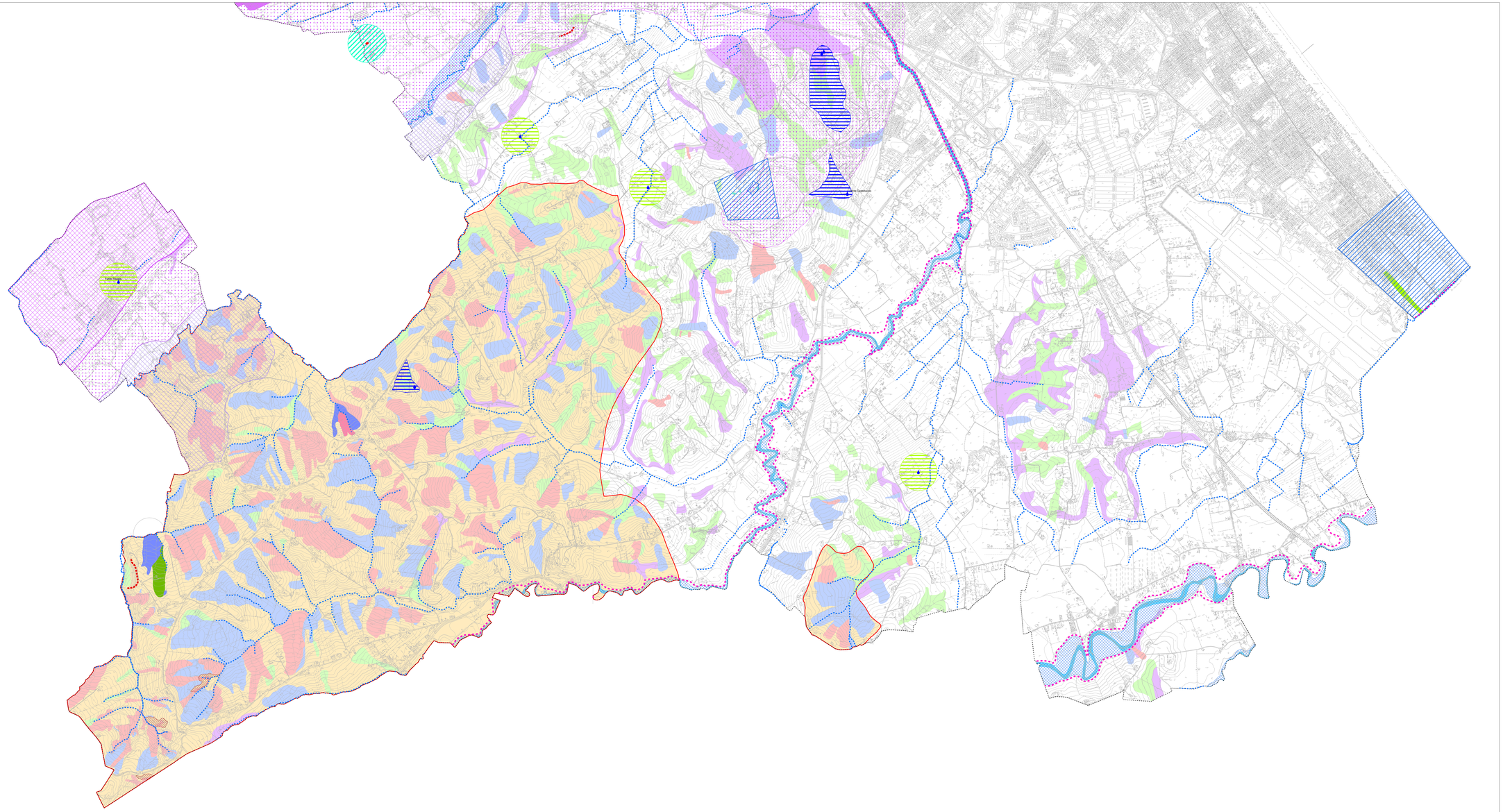

LEGENDA

Ambiti a pericolosità geomorfologica

- Zone instabili per fenomeni di dissesto attivo da verificare (Ref. norm.: PTCP 2007/var 2012 - art. 4.1, commi 3 e 7)
- Zone instabili per fenomeni di dissesto attivo verificato (Ref. norm.: PTCP 2007/var 2012 - art. 4.1, commi 3 e 7)
- Zone instabili per fenomeni di dissesto quiescente da verificare (Ref. norm.: PTCP 2007/var 2012 - art. 4.1, commi 5 e 7)
- Zone instabili per fenomeni di dissesto quiescente verificato (Ref. norm.: PTCP 2007/var 2012 - art. 4.1, commi 6 e 7)
- Depositi di versante da verificare (Ref. norm.: PTCP 2007/var 2012 - art. 4.1, comma 10)
- Depositi di versante verificati (Ref. norm.: PTCP 2007/var 2012 - art. 4.1, comma 11)
- Depositi eluvio-colluviali e antropici (Ref. norm.: PTCP 2007/var 2012 - art. 4.1, comma 12)
- Aree potenzialmente instabili (Ref. norm.: PTCP 2007/var 2012 - art. 4.1, comma 9)
- Calanchi (Ref. norm.: PTCP 2007/var 2012 - art. 4.1, commi 3 e 4 e 7)
- Scarpate (Ref. norm.: PTCP 2007/var 2012 - art. 4.1, comma 13)

Ambiti a pericolosità idraulica

- Aree esondabili (Ref. norm.: PTCP 2007/var 2012 - art. 2.3)
- Aree esondabili da verificare (Ref. norm.: PTCP 2007/var 2012 - art. 2.3)
- Invasi ed alvei di laghi, bacini e corsi d'acqua (Ref. norm.: PTCP 2007/var 2012 - art. 2.2)
- Delimitazione della fascia di territorio con probabilità di inondazione corrispondente a piene con tempi di ritorno fino a 500 anni (Ref. norm.: PAI 2004/var 2008-2012 - art. 10)
- Reticolo idrografico minore (Ref. norm.: PTCP 2007/var 2012 - art. 2.2, comma 2, punto d)

Ambiti a vulnerabilità idrogeologica

- Aree di ricarica della falda idrogeologicamente connesse all'alveo - ARA (Ref. norm.: PTCP 2007/var 2012 - art. 3.3)
- Aree di ricarica diretta della falda - ARD (Ref. norm.: PTCP 2007/var 2012 - art. 3.4)
- Aree di ricarica indiretta della falda - ARI (Ref. norm.: PTCP 2007/var 2012- art. 3.5)
- Bacini imbriferi - BI (Ref. norm.: PTCP 2007/var 2012 - art. 3.5)

Ambiti di particolare interesse paesaggistico-ambientale

- Scarpata della paleofalesia (Ref. norm.: PTCP 2007/var 2012 - art. 5.3, comma 12)
- Sorgente di pianura e relativa zona di rispetto e di tutela assoluta (Ref. norm.: PTCP 2007/var 2012 - art. 3.7, comma 7)
- Sorgente di collina e relativa zona di rispetto e di tutela assoluta (Ref. norm.: PTCP 2007/var 2012 - art. 3.7, comma 7)

Ambiti di tutela per le opere di captazione della risorsa idrica

- Concessione di coltivazione per acque minerali e termali con punti di captazione (Ref. norm.: provvedimenti di Concessione ministeriale, regionale o provinciale riferiti alle singole Concessioni.)
- Pozzo acquedottistico in servizio e relativa zona di rispetto e di tutela assoluta. (Ref. norm.: D. Lgs. 3 aprile 2006, n. 152 - art. 94)
- Pozzo acquedottistico fuori servizio e relativa zona di rispetto e di tutela assoluta. (Ref. norm.: D. Lgs. 3 aprile 2006, n. 152 - art. 94)

Confine comunale