

COMUNE DI RIMINI
 PROGETTO DI AMPLIAMENTO AZIENDA PRODUTTIVA
 PROCEDIMENTO UNICO AI SENSI DELL'ART.53 L.R. 24/2017



TAVOLA
B.9
 PROGETTO

via San Marino in
 Riparotta, 5/7 - Rimini

Data: 01/12/2020
 Rev.: 09/09/2022

Sezioni
 SCALA 1:200

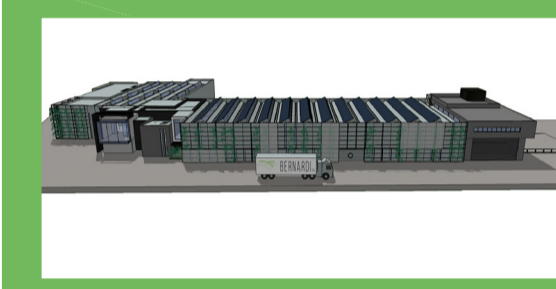
Proprietà / committente:
Bernardi S.R.L.
 Bernardi Stefano
 Bernardi Christopher

Dott. Ing. Andrea Bontempi
 via Mazzini, 39 - 47841 - Cattolica (RN)
 Tel. 0541-960720 Fax 0541-1838470
 e-mail info@bontempistudio.com

collaboratore:
 Geom. Antonella Ceccarelli
 via Lamarmora, 24 - 47922 - Rimini (RN)
 Tel. 0541-732996 Cell. 335-5934792
 e-mail antonellaceccarelli@gepca.it

PROGETTO

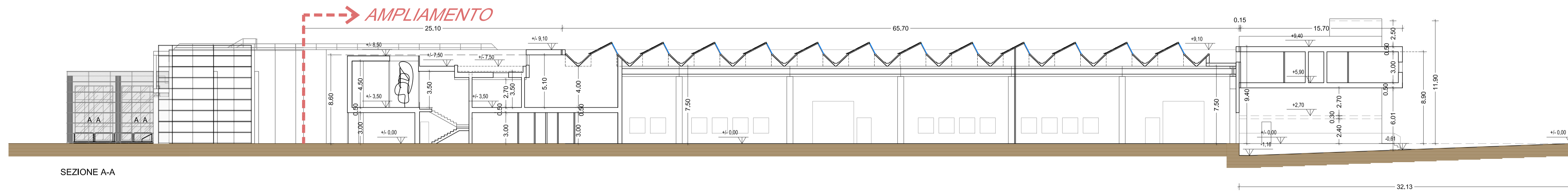

SEZIONE A-A



SCHEMA ESPLICATIVO DELLE SEZIONI

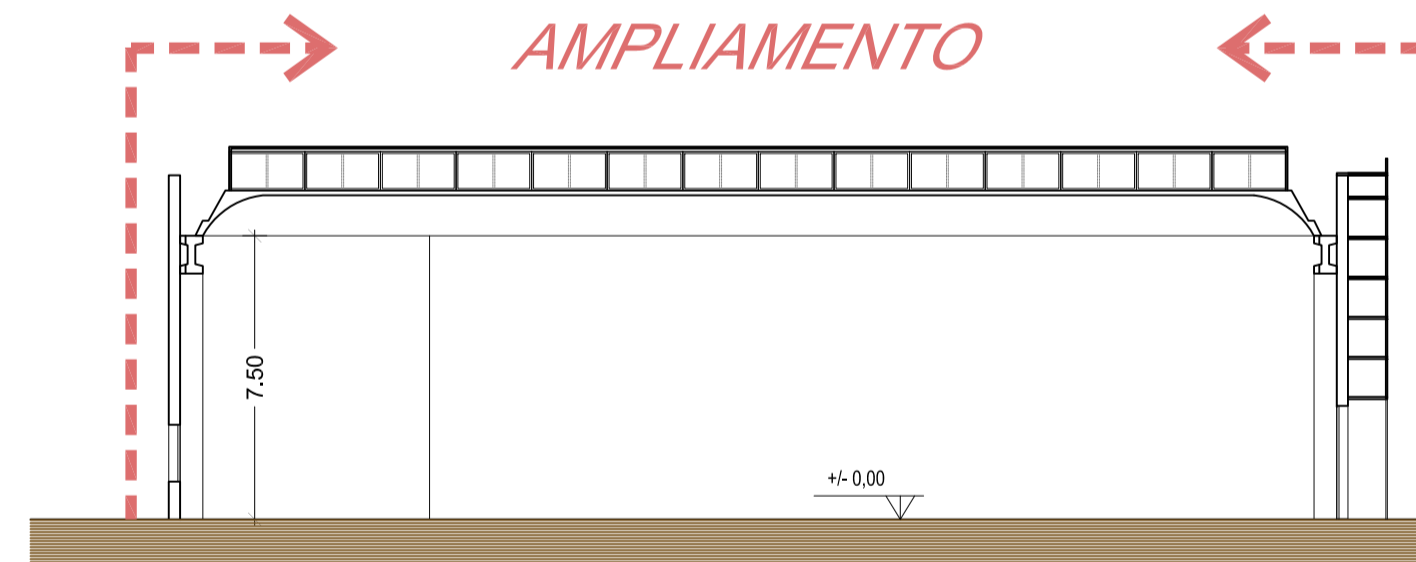

SEZIONE B-B

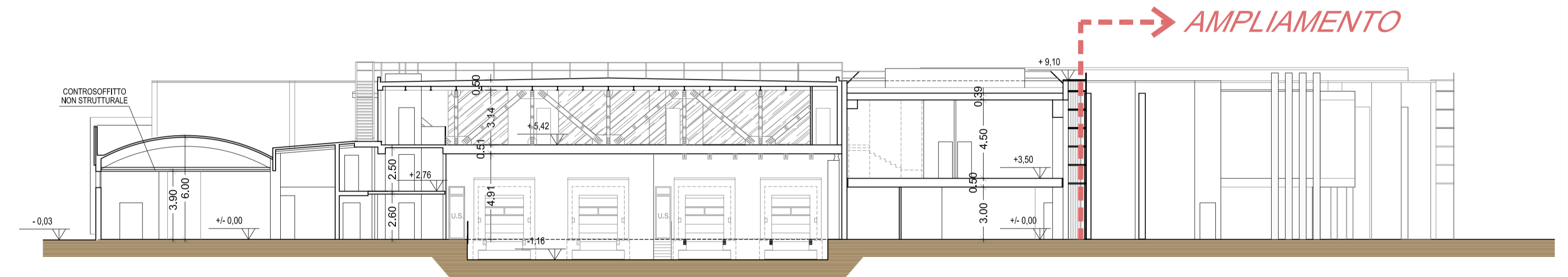

SEZIONE C-C