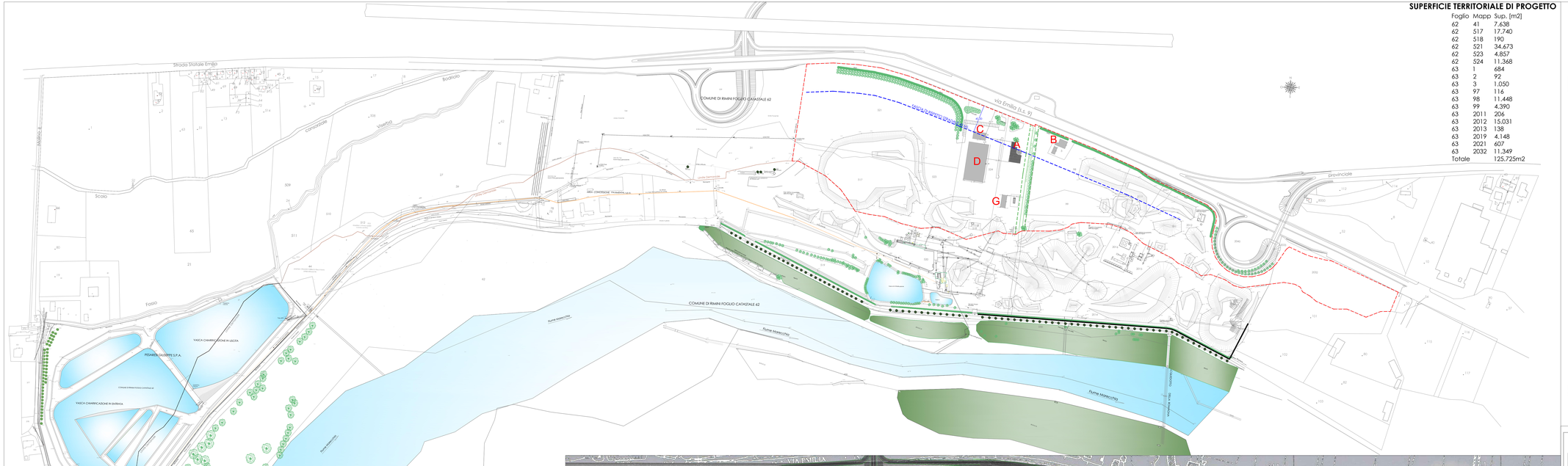

SUPERFICIE TERRITORIALE DI PROGETTO

Foglio	Mapp	Sup. [m2]
62	41	7.638
62	517	17.740
62	518	190
62	521	34.673
62	523	4.857
62	524	11.368
63	1	684
63	2	92
63	3	1.050
63	97	116
63	98	11.448
63	99	4.390
63	2011	206
63	2012	15.031
63	2013	138
63	2019	4.148
63	2021	607
63	2032	11.349
Totale		125.725m2

Area in proprietà
ditta "Pesaresi Giuseppe S.p.a."

IMPIANTO ATTUALE - vista dello stato di fatto
Planimetria d'insieme - foto aerea dell'area

Planimetria d'insieme
Scala 1:5000

RIFERIMENTI CATASTALI
Fg. 62 mapp. 41-517-518-521-523-524
Fg. 63 mapp. 1-2-3-97-98-99-2011-2012-2013-2019-2021-2032

LEGENDA FABBRICATI

A FORNACE E LOCALI ATTIGUI
B CASA COLONICA/CABINA ELETTRICA
C EDIFICIO DIREZIONALE- UFFICI
D EDIFICIO PRODUTTIVO DEPOSITO
G CASA DEL CUSTODE

PRECEDENTI EDILIZI

LIC. ED. N. 1261/73
AUT. ED. N. 1550/87
AUT. ED. N. 1519/88
CONC. ED. N. 1131/88
CONC. ED. N. 199/91
DIA N. 232 DEL 24/07/96
DIA N 228 DEL 23/03/96
DIA N. 409 DEL 22/11/96
CONC. IN SANATORIA REG. 45011
DIA N. 194/2011

COMUNE DI RIMINI

PROGRAMMA DI QUALIFICAZIONE E SVILUPPO AZIENDALE
In Variante al P.Q.S.A. Approvato con D.C.C. n. 63 del 15/12/2016

PROGETTO PER IL RESTAURO CONSERVATIVO DI EDIFICIO FORNACE, PER OPERE DA ESEGUIRSI SUI FABBRICATI ESISTENTI, PER LA COSTRUZIONE DI UN EDIFICIO AD USO DIREZIONALE E DI UN FABBRICATO AD USO PRODUTTIVO DA ERIGERSI IN RIMINI

COMMITTENTE

PESARESI GIUSEPPE S.P.A.
Via Emilia 195
47922 Rimini

PROGETTO ARCHITETTONICO, STRUTTURE E D.L.

Arch. PIER VITTORIO MORRI
Via Circonvallazione Nuova, 69/A
47921 Rimini tel.0541.791369
e-mail. studio@architettomorri.com

arch. Renzo Broccoli arch. Davide Raffaeli
arch. Monica Trevisani Ing. Pier Giorgio Rossi

PROGETTO DEL VERDE

PAMPA progetto ambiente paesaggio
Dott. Pivo Filippo - Dott.For. Guidi Cristian
Via Edo Bellavista, 55 - 47899 Rimini
tel. 0549 905014
www.pampastudio.eu

OGGETTO: PLANIMETRIA GENERALE DELLO STATO DI FATTO

TAV. _A_01

SCALA: 1:2000

DICEMBRE 2021

Le tavole di legge, i capitoli tecnici sono proprietà intellettuale dello "Studio Morri Associati" ed ogni riproduzione o copia non autorizzata sarà perseguita ai sensi della legge sulla proprietà intellettuale. Le tavole, i capitoli tecnici, i testi non di proprietà dell'autore, sono stati predisposti e visionati dal Tecnico Incaricato per conto della Ditta Committente. Il tecnico dichiara che le tavole, i capitoli tecnici, i testi non di proprietà dell'autore, sono stati predisposti e visionati dal Tecnico Incaricato per conto della Ditta Committente. Il tecnico si rende esente da ogni pretesa o pretesa risarcitoria. Il tecnico dichiara che le tavole, i capitoli tecnici, i testi non di proprietà dell'autore, sono stati predisposti e visionati dal Tecnico Incaricato per conto della Ditta Committente. Il tecnico dichiara che le tavole, i capitoli tecnici, i testi non di proprietà dell'autore, sono stati predisposti e visionati dal Tecnico Incaricato per conto della Ditta Committente. Il tecnico dichiara che le tavole, i capitoli tecnici, i testi non di proprietà dell'autore, sono stati predisposti e visionati dal Tecnico Incaricato per conto della Ditta Committente. Il tecnico si rende esente da ogni pretesa o pretesa risarcitoria