

PC01 - Planimetria catastale con superficie di inviluppo e terreno forante

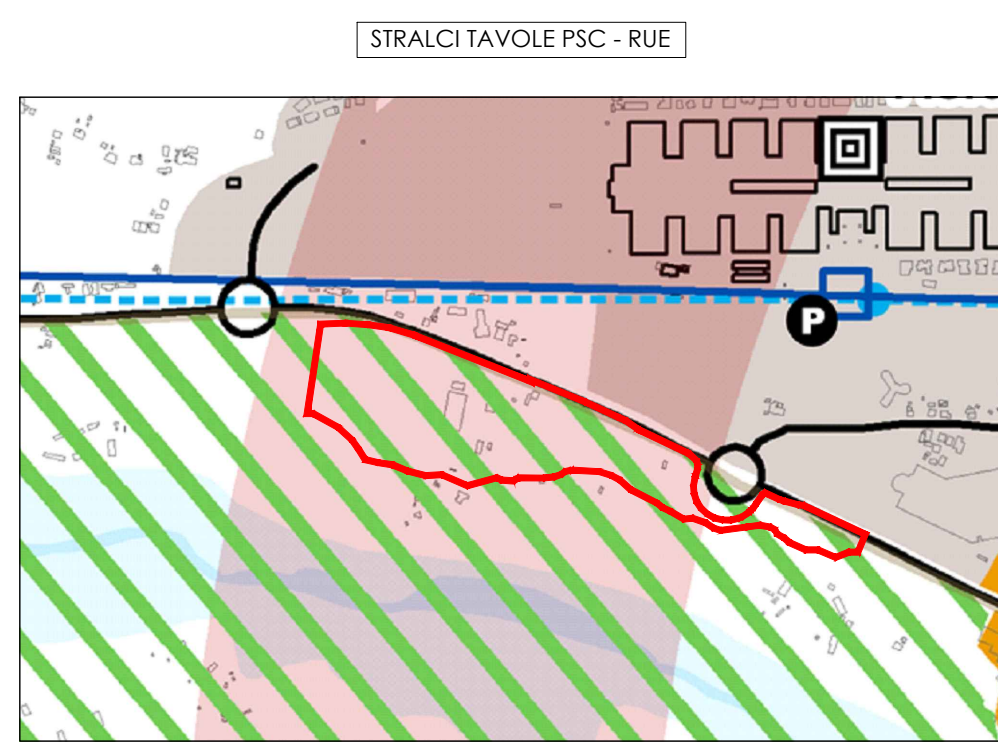

PSC 2 Strategie di qualificazione del territorio

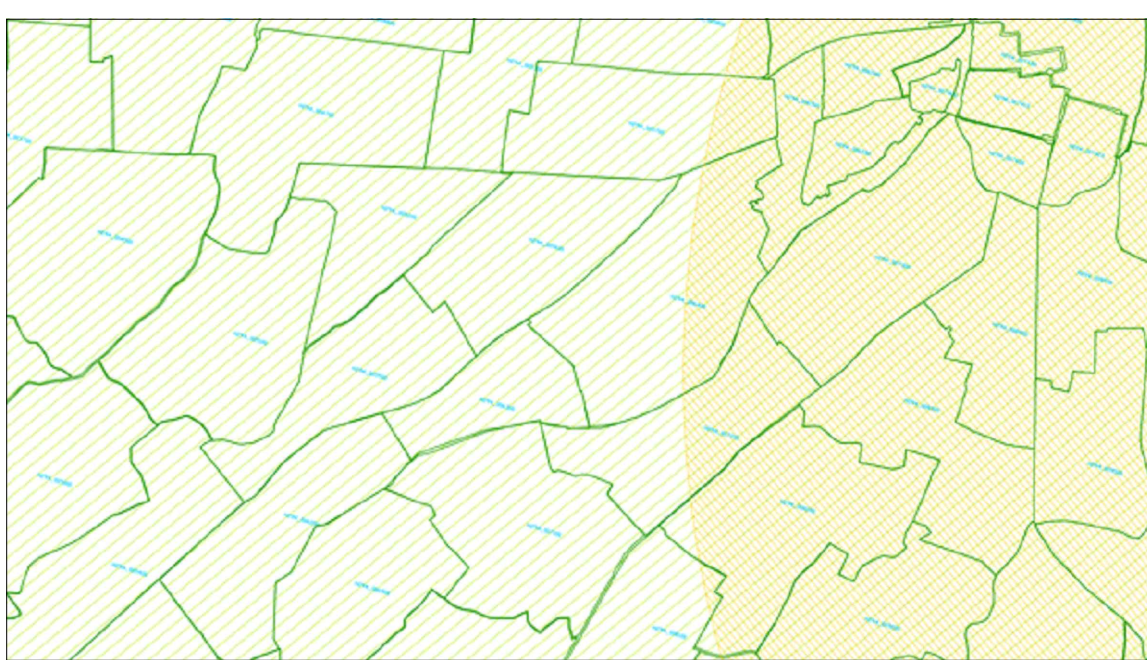

PC01_A - Tipologia attività o costruzione da sottoporre a limitazione CAP 4.12: Pericoli alla navigazione aerea.

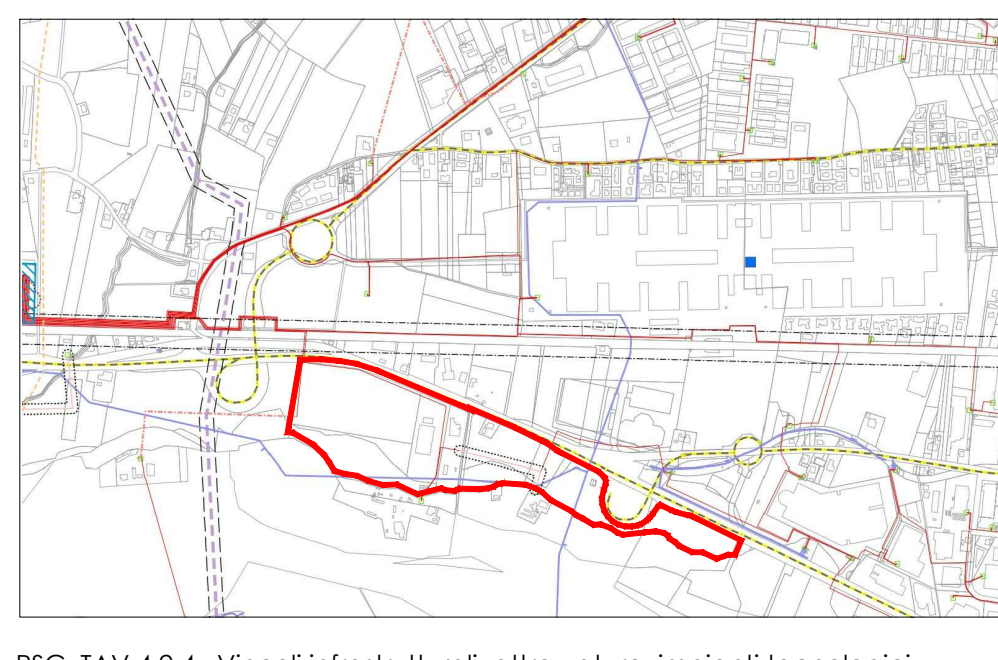

PSC TAV.4.2.4. Vincoli infrastrutturali, attrezzature, impianti tecnologici.

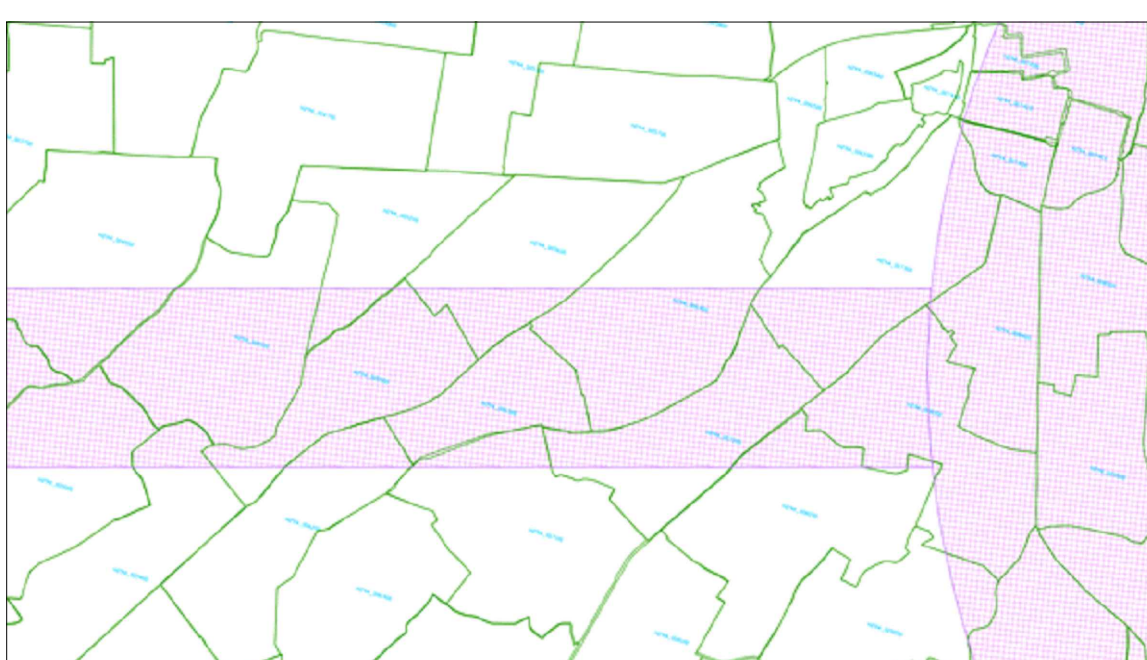

PC01_B - Tipologia attività o costruzione da sottoporre a limitazione - Sorgenti laser e Proiettori ad alta intensità

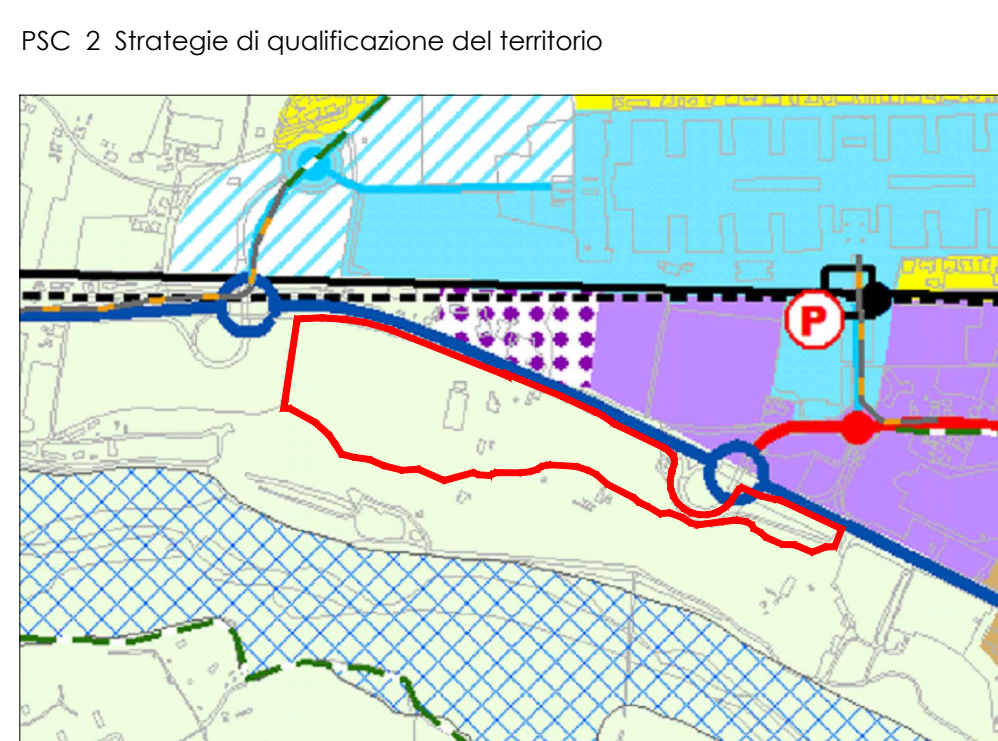

PSC 2 Strategie di qualificazione del territorio

PSC 3 Schemi di assetto della mobilità ed ambiti normativi

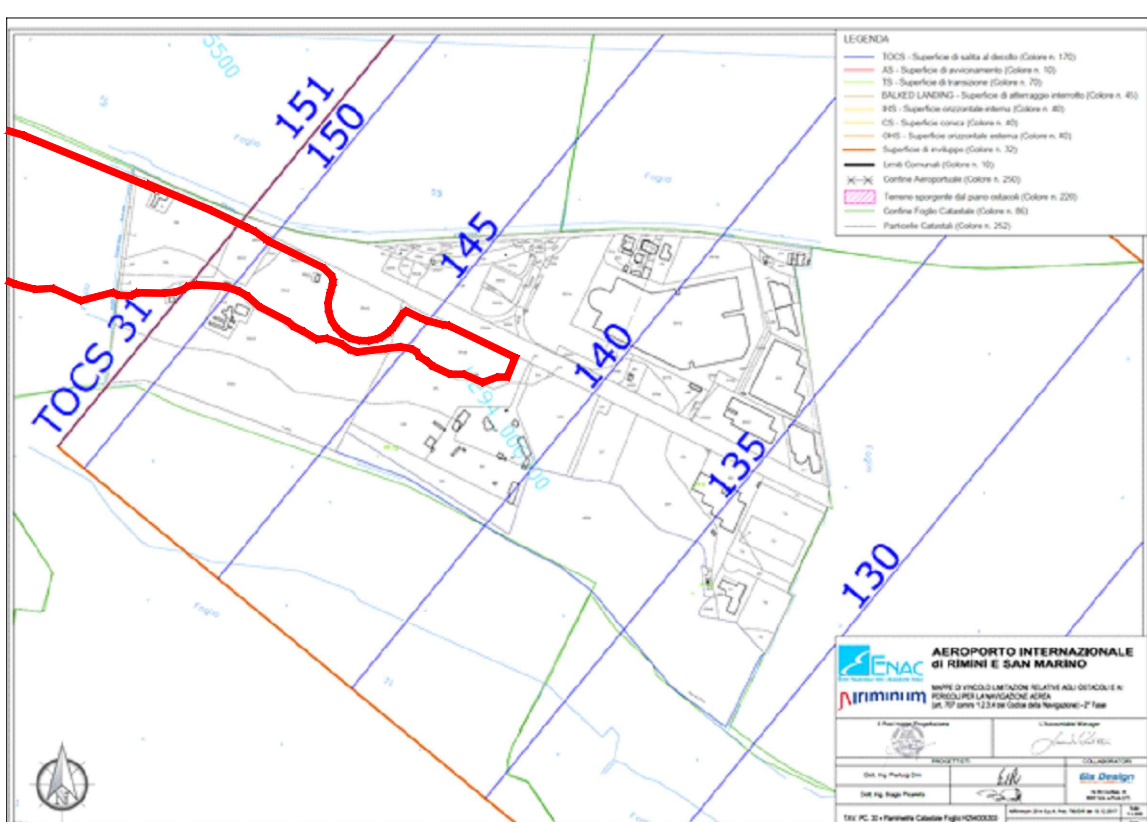

PC01_30 - Planimetrie Foglii Catastali con superficie di inviluppo

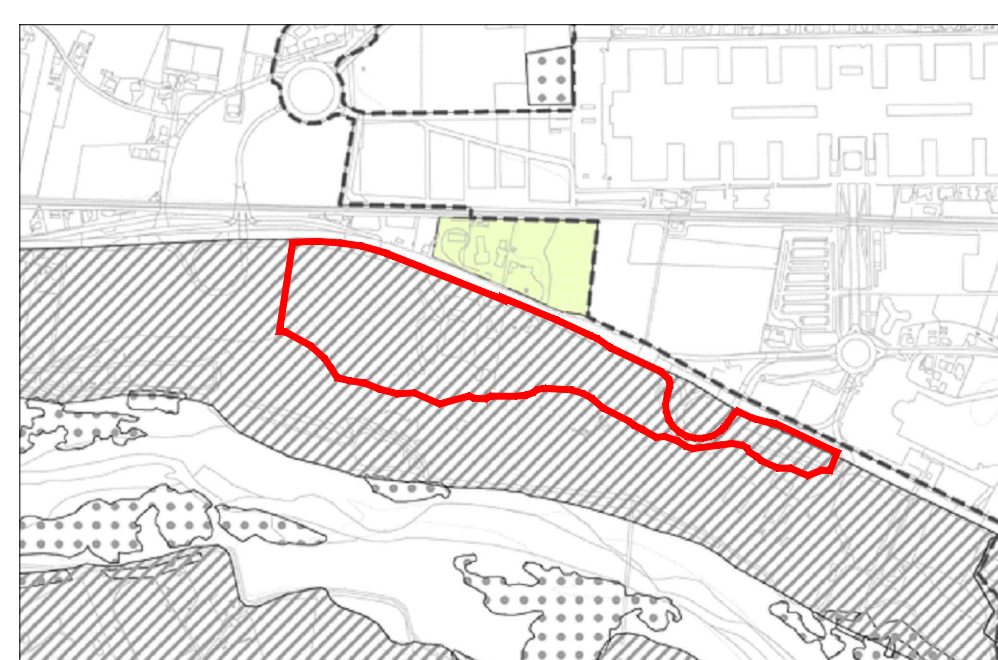

PSC 4 Classificazione delle aree di trasformazione ai fini della perequazione urbanistica

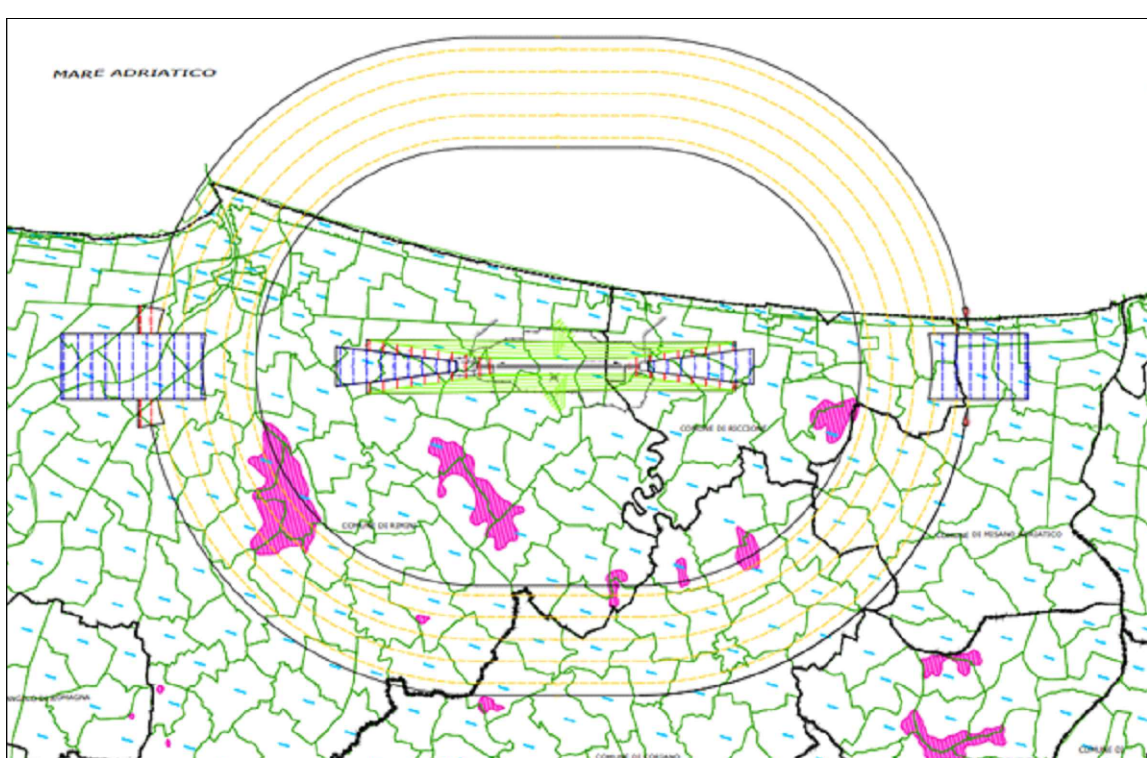

PG01 - Planimetria generale delle superfici di delimitazione catastrali

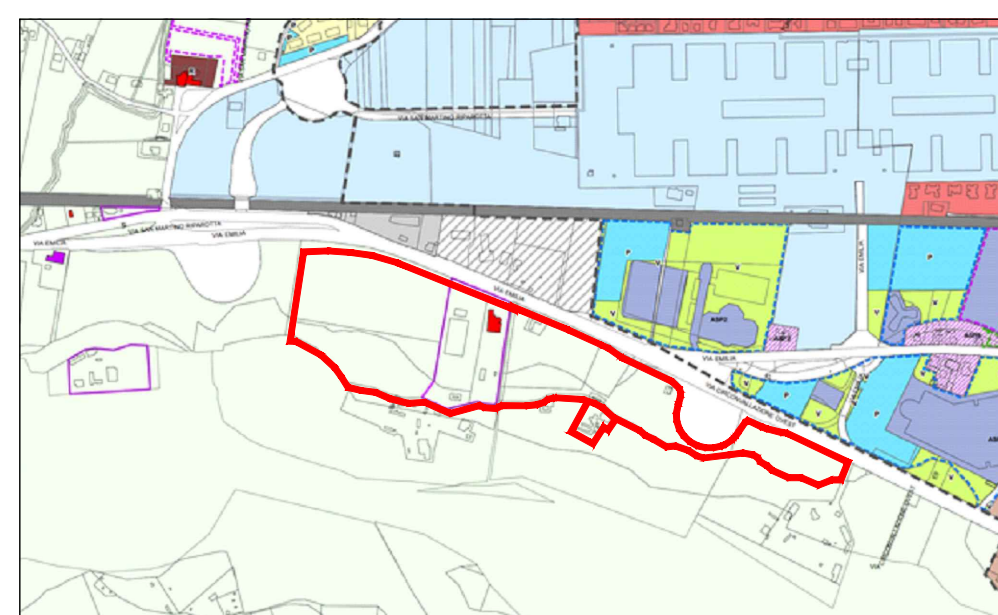

RUE 1.4 - Ambiti urbani dotazioni territoriali e territorio rurale

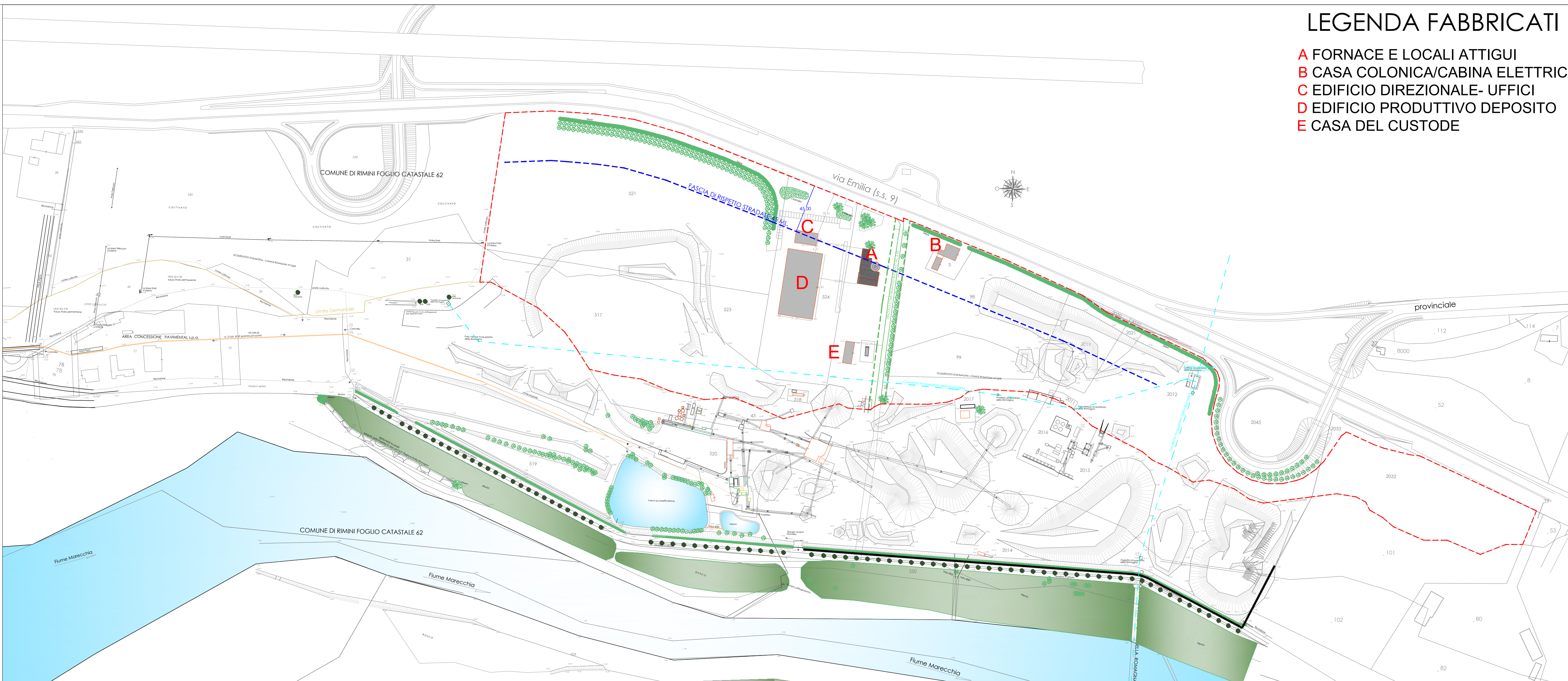

LEGENDA FABBRICATI

- A FORNACE E LOCALI ATTIGUI
- B CASA COLONICA/CABINA ELETTRICA
- C EDIFICIO DIREZIONALE- UFFICI
- D EDIFICIO PRODUTTIVO DEPOSITO
- E CASA DEL CUSTODE



IMPIANTO ATTUALE - vista dello stato di fatto
Planimetria d'insieme - foto aerea dell'area

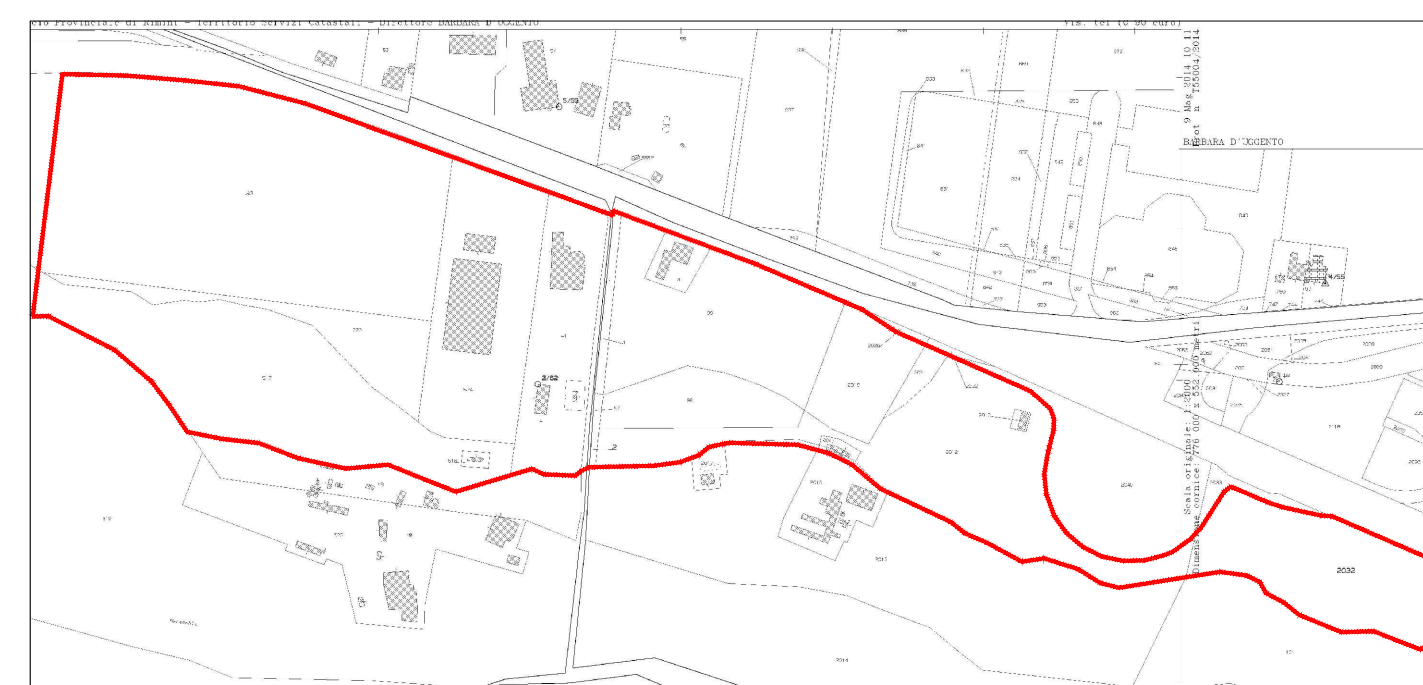

Planimetria d'insieme
Scala 1:5000

RIFERIMENTI CATASTALI
Fig. 42 mappa. 41-517-518-521-523-524
Fig. 43 mappa. 1-2-3-97-98-99-2011-2012-2013-2019-2021-2032

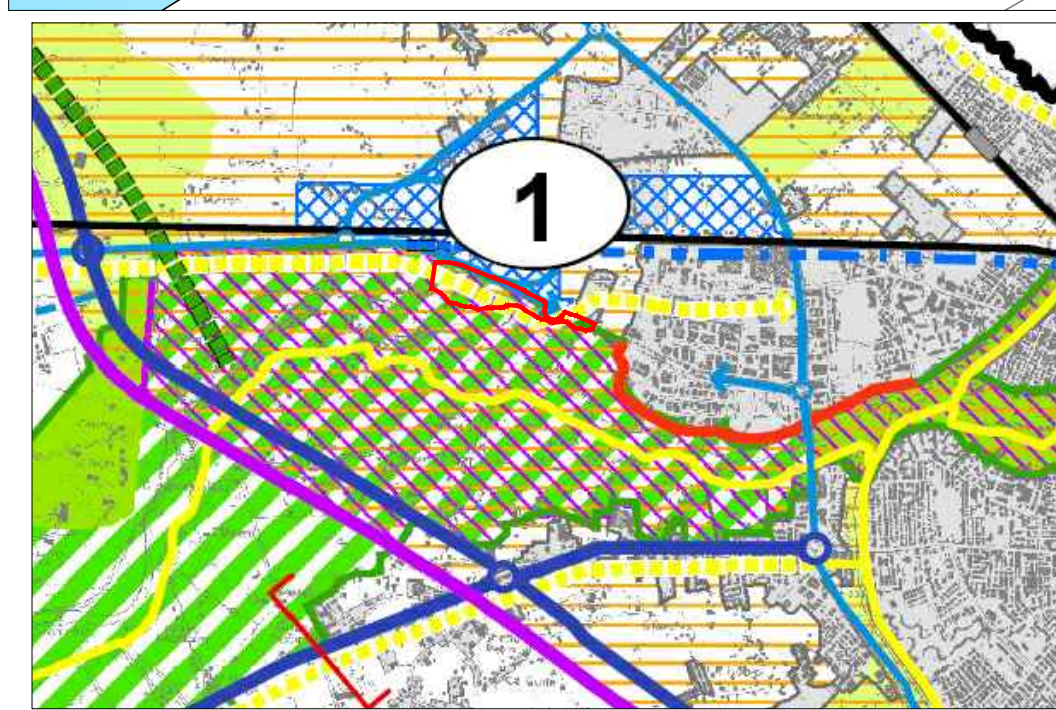

STRALCIO DI PTCP - TAVOLA A
ART. 1.5 NDA Area di collegamento ecologico di rilevanza regionale
ART. 1.6 Varchi a mare dei principali corridoi fluviali da riqualificare

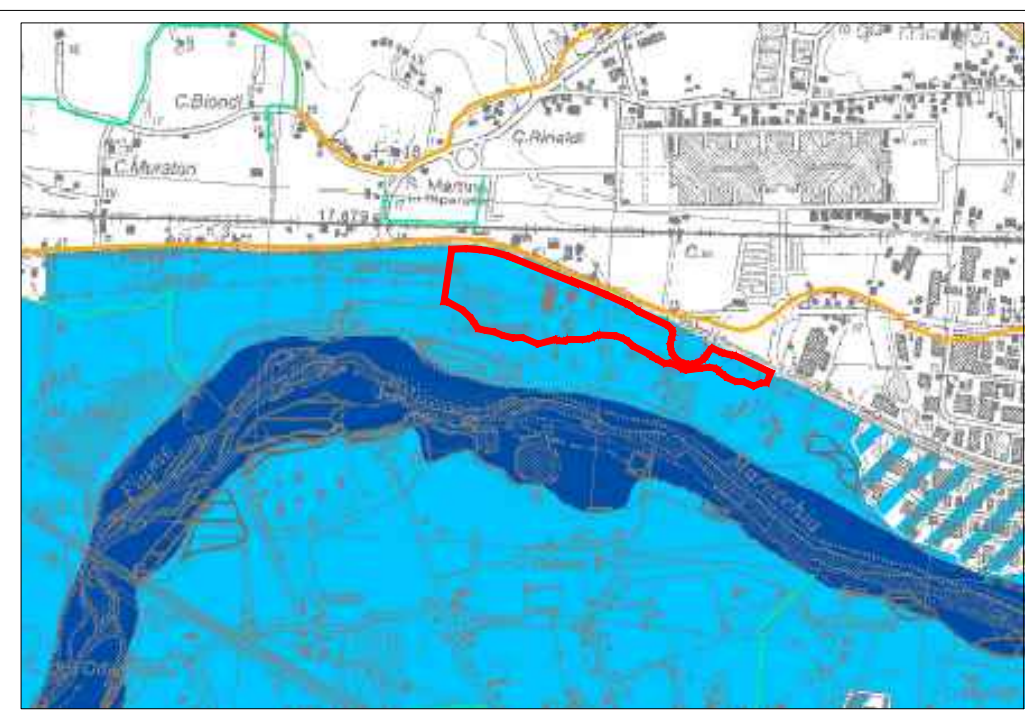

STRALCIO DI PTCP - TAVOLA B1/2
ART. 1.3/1.4 NDA Unità di paesaggio della costa
ART. 5.4 Zone di tutela dei caratteri ambientali di laghi, bacini e corsi d'acqua

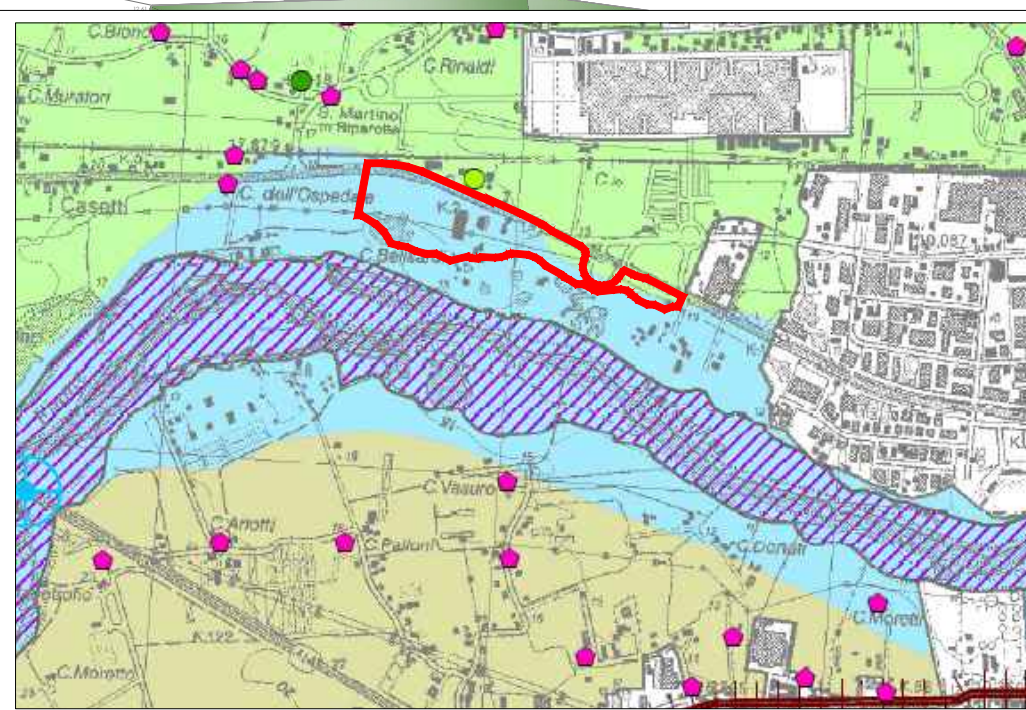

STRALCIO DI PTCP - TAVOLA C1/2
Sistema della costa. Unità di paesaggio della pianura. Sub-Unità di paesaggio del corso del fiume Marecchia

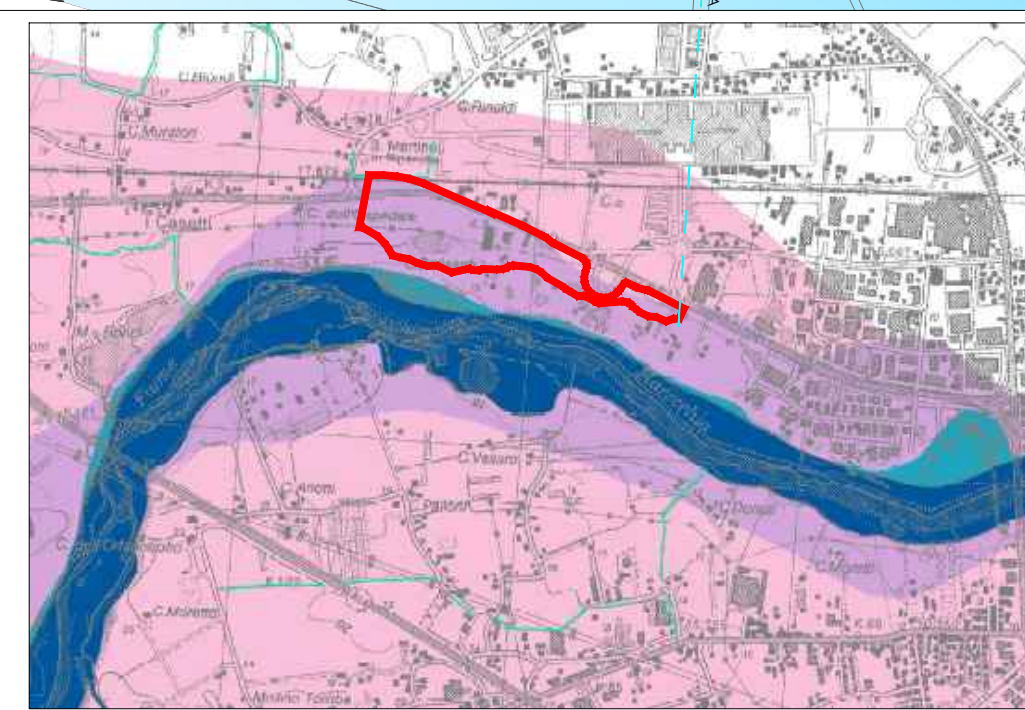

STRALCIO DI PTCP - TAVOLA D
ART. 3.3 Aree di ricarica della falda idrogeologicamente connessa all'aveve - ARA

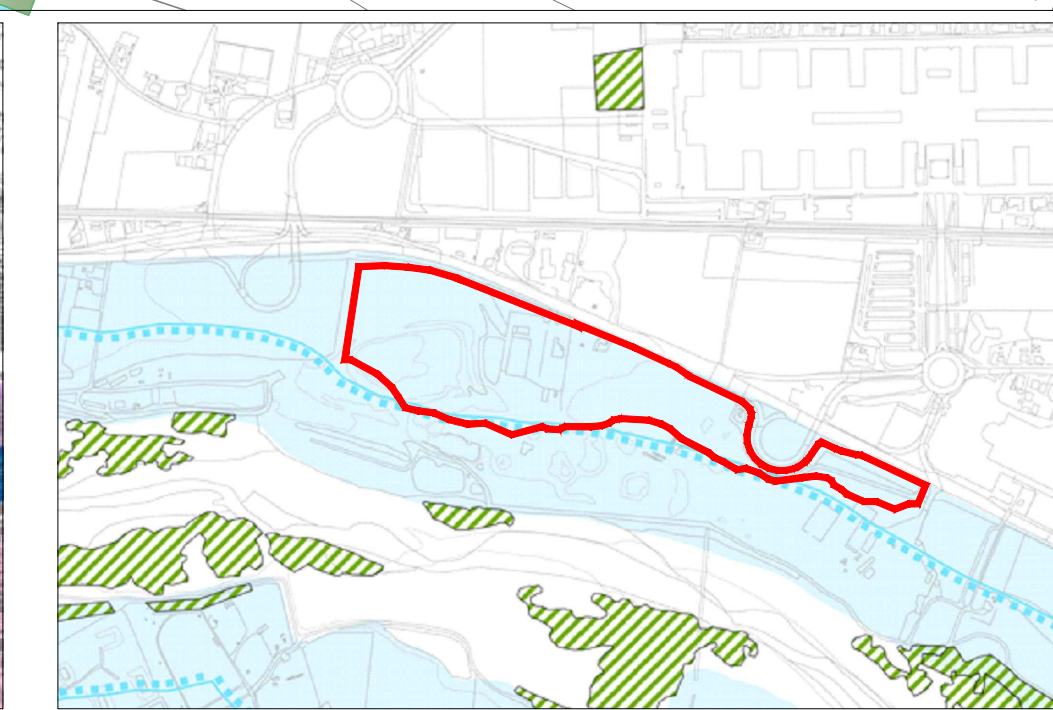

PSC - VIN 1.a Tutele abitanti e paesaggistiche

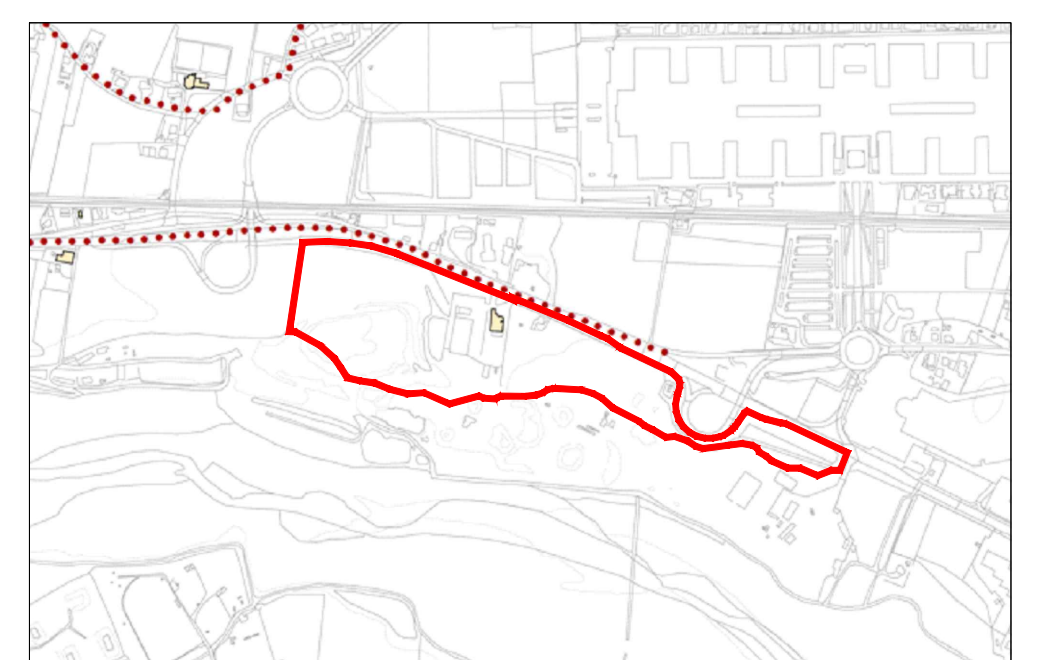

PSC - VIN 2.1.a Tutele storico archeologiche - tutele storiche

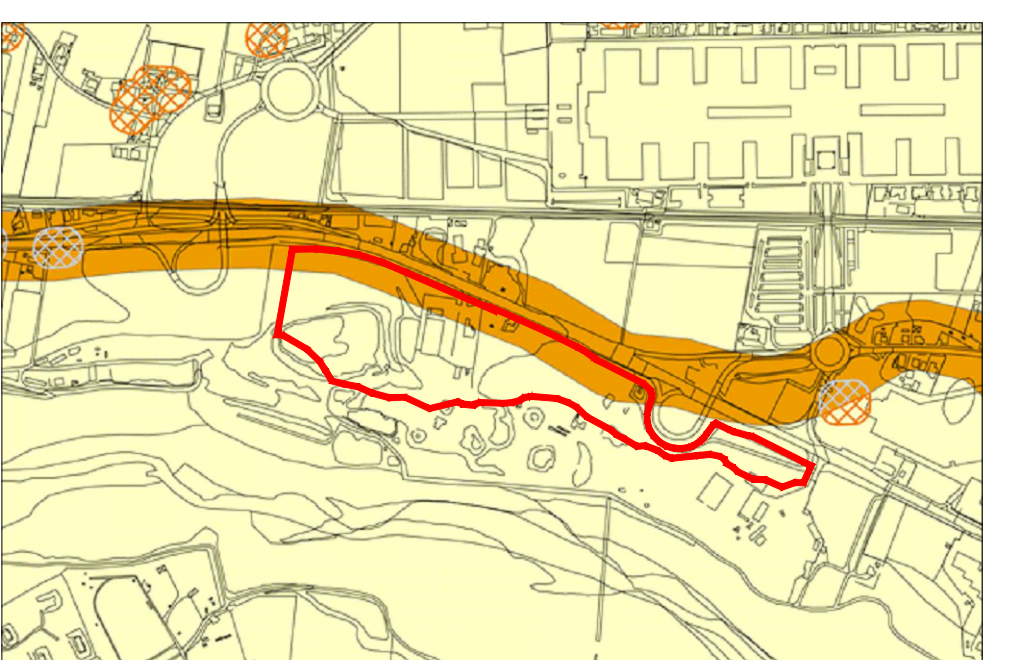

PSC - VIN 2.2.a Tutele storico archeologiche - tutele archeologiche

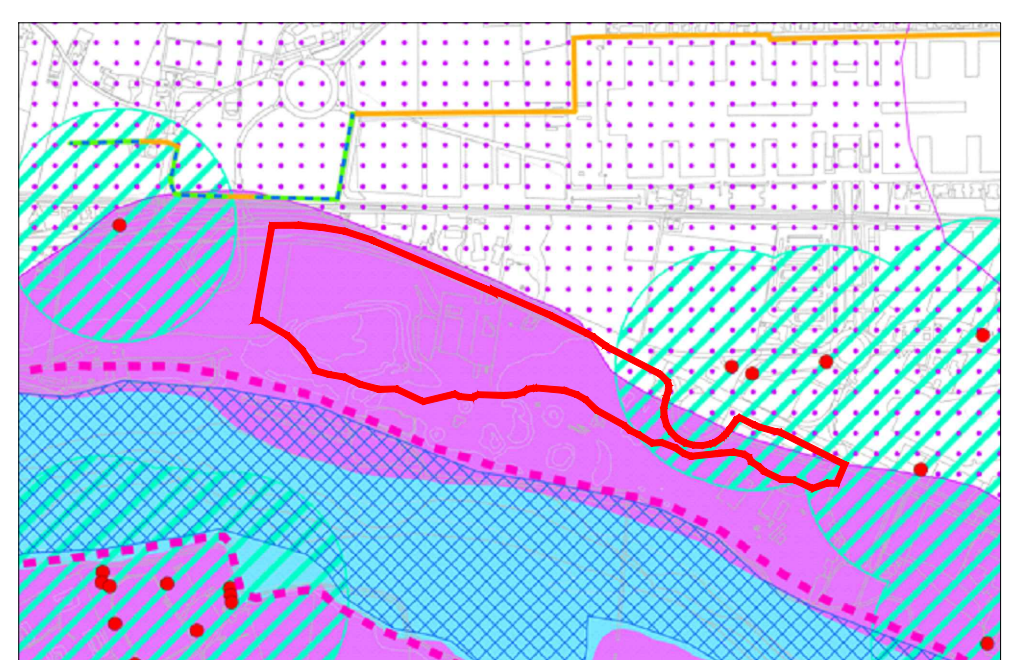

PSC - VIN 3.a Tutele vulnerabilità e sicurezza del territorio

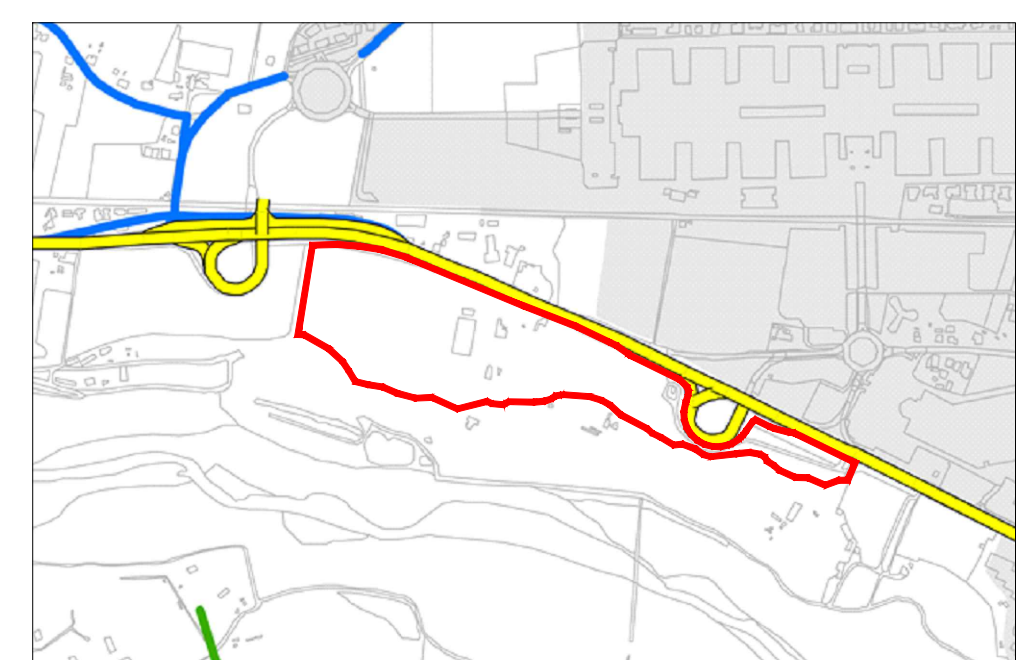

PSC - VIN 4.1 Vincoli infrastrutturali, attrezzature, impianti tecnologici, servizi militari e civili - Fasce di rispetto stradali

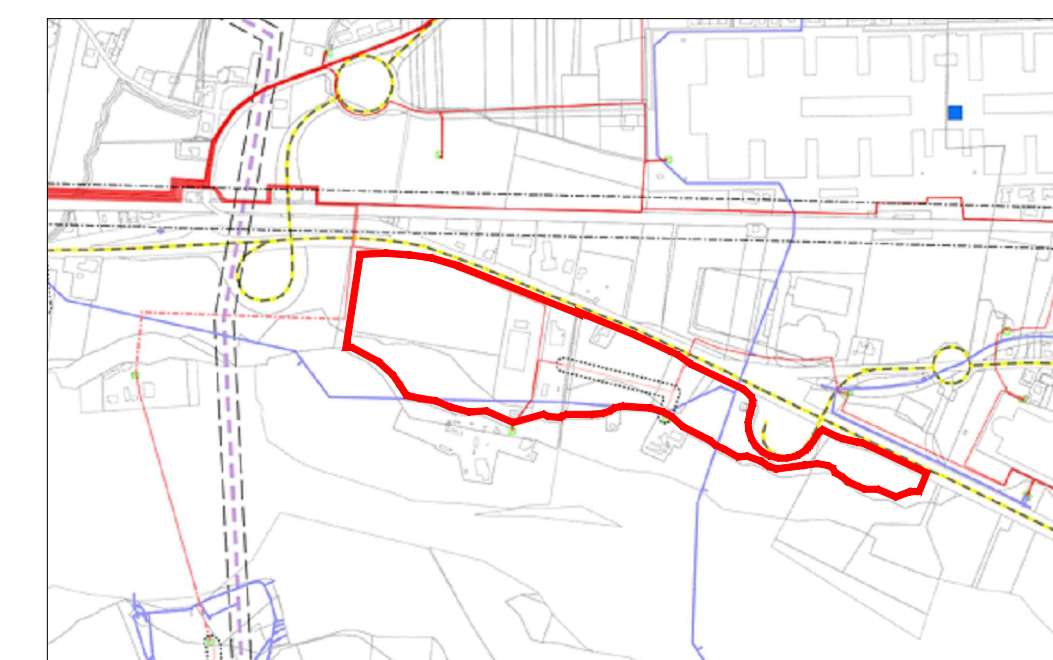

PSC - VIN 4.1 Vincoli infrastrutturali, attrezzature, impianti tecnologici, servizi militari e civili

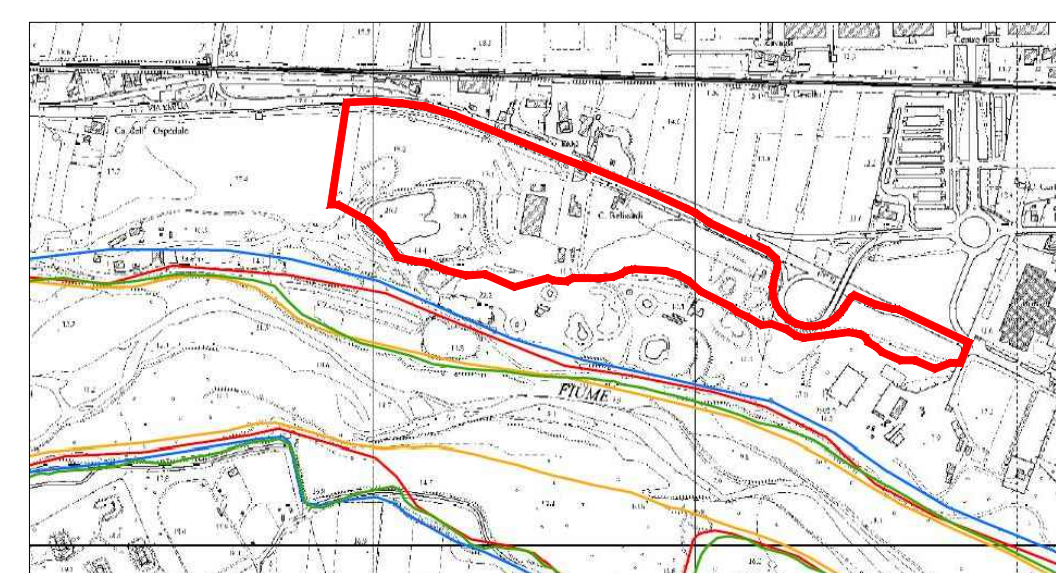

Piano Stralcio di Bacino per l'Ambito Idrogeologico [P.A.I.] tav 2.1

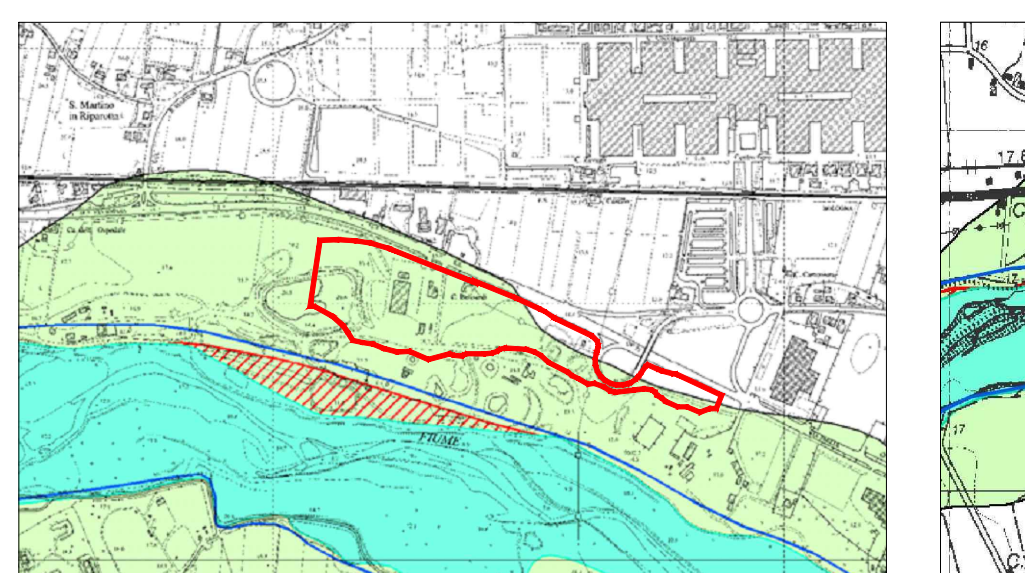

Piano Stralcio di Bacino per l'Ambito Idrogeologico Variante 2016 tav 1

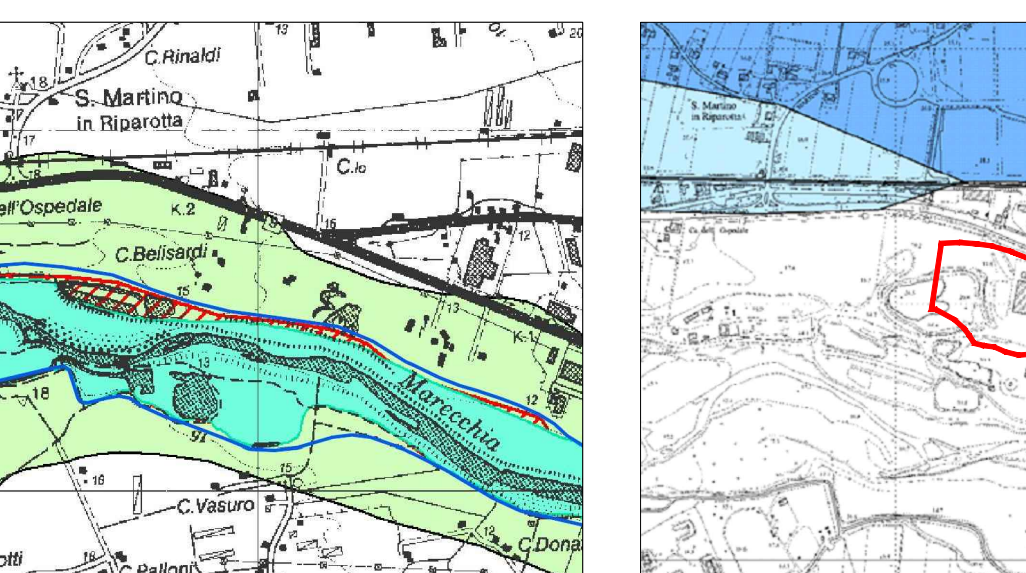

Piano Stralcio di Bacino per l'Ambito Idrogeologico Fascia ad alta vulnerabilità idraulica (AV)



Piano Stralcio di Bacino per l'Ambito Idrogeologico Variante 2016 tav 1



Piano Stralcio di Bacino per l'Ambito Idrogeologico Aggiornamento 2019 tav 1

COMUNE DI RIMINI
PROGRAMMA DI QUALIFICAZIONE E SVILUPPO AZIENDALE
In Variante al P.Q.S.A. Approvato con D.C.C. n. 63 del 15/12/2016

PROGETTO PER IL RESTAURO CONSERVATIVO DI EDIFICIO FORNACE, PER OPERE DA ESEGUIRSI SUI FABBRICATI ESISTENTI, PER LA COSTRUZIONE DI UN EDIFICIO AD USO DIREZIONALE E DI UN FABBRICATO AD USO PRODUTTIVO DA ERIGERSI IN RIMINI

COMMITTENTE
PESARESI GIUSEPPE S.P.A.
Via Emilia 190
47922 Rimini

PROGETTO ARCHITETTONICO, STRUTTURE E D.L.
Arch. PIER VITTORIO MORRI
Via Bontadeo Marcondo, 45
47921 Rimini
tel. 0541.784831 fax 0541.784835
e-mail: archiettonormi@alice.it

arch. Renzo Braccolli arch. Davide Raffoelli
arch. Monica Trevisani ing. Pier Giorgio Rossi

PROGETTO DEL VERDE
PAMPA progetto ambiente paesaggio
Dott. Piva Filippo - Dott. Far. Guido Cristian
Via G. B. Rodighiero, 53 - 47899 Riva
tel. 0549.900114
www.pampaproject.it

OGGETTO: PLANIMETRIA GENERALE NORME E VINCOLI
TAV. _A_02.1/Var.
SCALA: 1:2000
MARZO 2023

Il presente documento è riservato ai soli destinatari ed è vietata espressamente la ristampa o l'uso non autorizzato senza permesso scritto dalla PAMPA. Qualsiasi ristampa o uso non autorizzato sarà considerato reato e sarà perseguito legalmente. L'ingegnere architetto e il progettista si assumono la responsabilità della correttezza e dell'attendibilità delle informazioni contenute nel presente documento.