

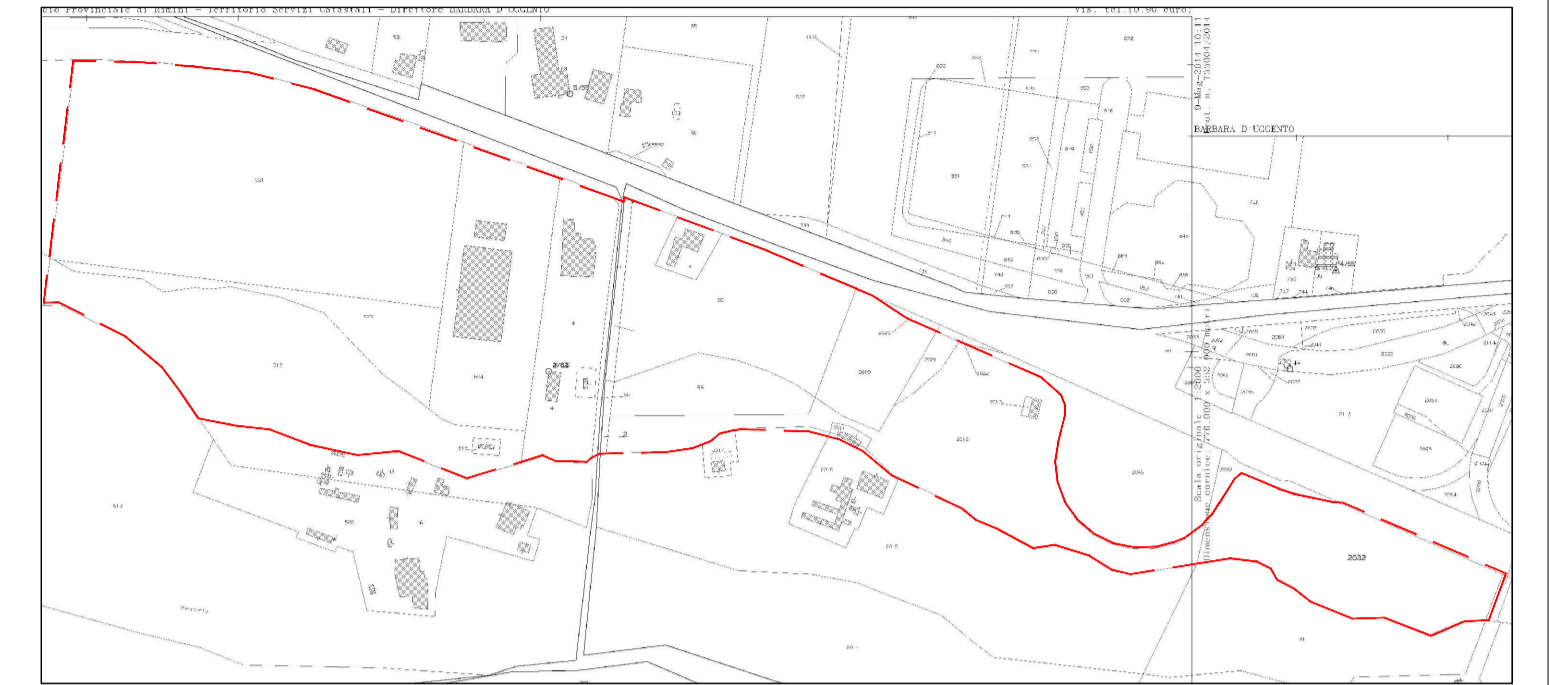

CASA COLONICA E CABINA ELETTRICA - vista dello stato di fatto



PLANIMETRIA GENERALE



Planimetria d'insieme
NCT Comune di Rimini
Scala 1:5000

RIFERIMENTI CATASTALI
Fg. 62 mapp. 41-517-518-521-523-524
Fg. 63 mapp. 1-2-3-97-98-99-2011-2012-2013-2019-2021-2032

PRG			
PT	5,876,3m		36,54
TOTALE			36,54
RUE Superficie Complessiva di progetto			
locale	superficie	tipologia (utile/accesoria/esclusa)	Superficie Complessiva
cabina lato ENEL	10,54	esclusa	0,00
cabina lato utente	11,75	esclusa	0,00
locale misure	1,00	esclusa	0,00
Superficie complessiva totale			0,00

PIANO PRIMO

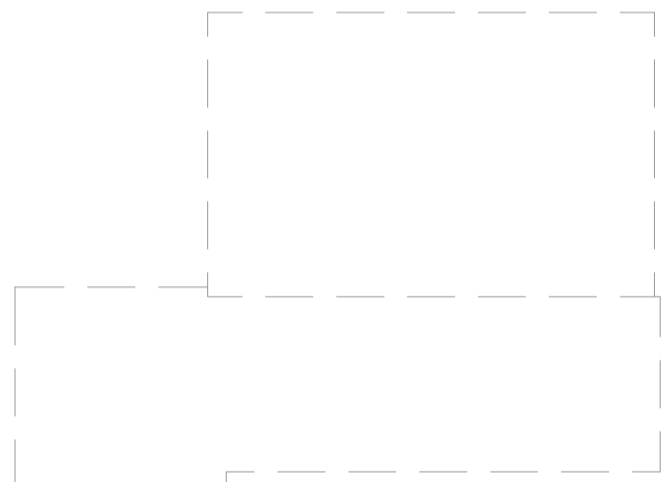

PIANO COPERTURA



PIANO TERRA

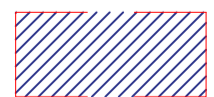
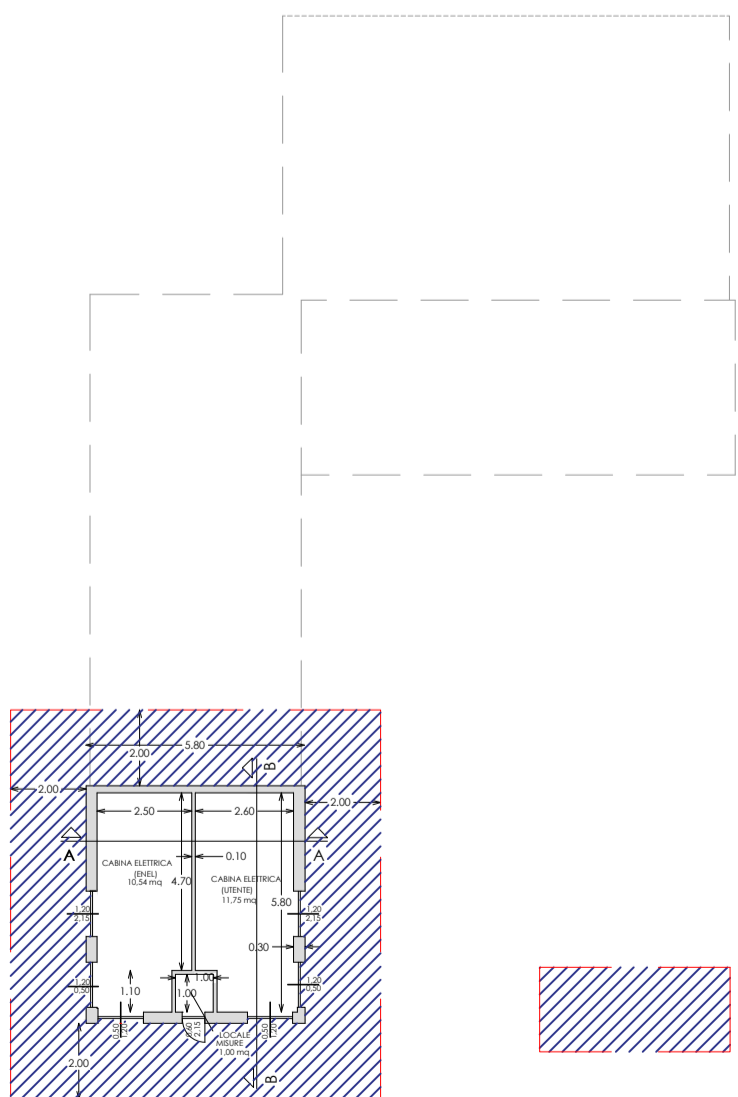

Distanza di Prima Approssimazione

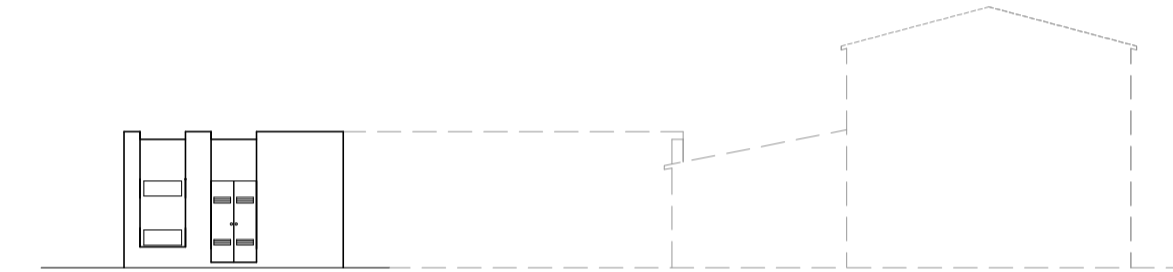

PROSPETTO EST

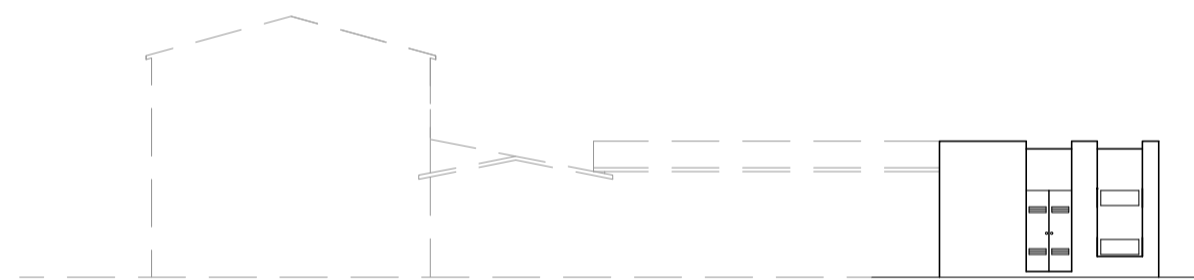

PROSPETTO OVEST



PROSPETTO NORD

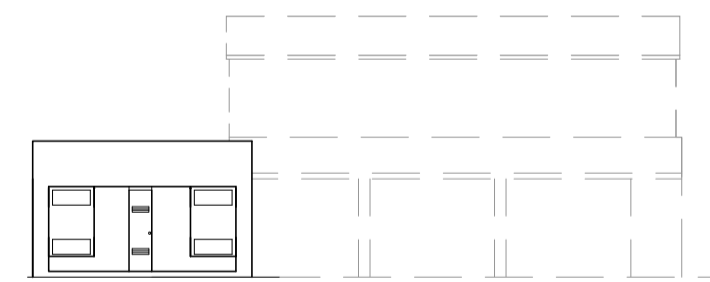

PROSPETTO SUD

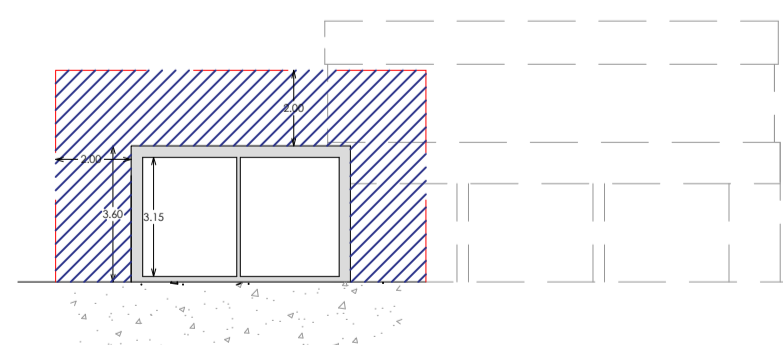

SEZIONE A-A

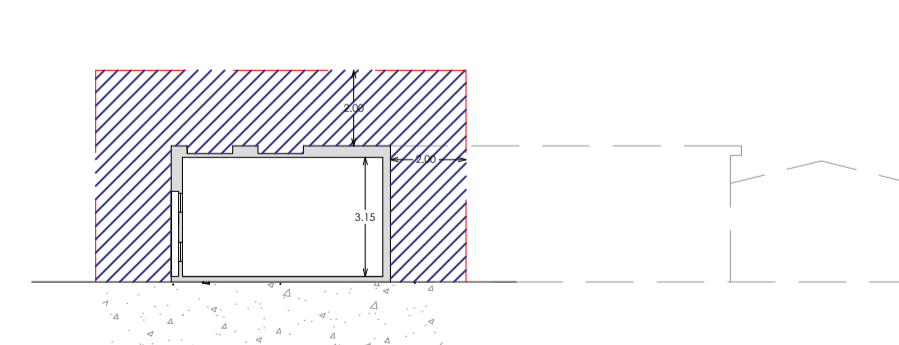

SEZIONE B-B



COMUNE DI RIMINI

PROGRAMMA DI QUALIFICAZIONE E SVILUPPO AZIENDALE

In Variante al P.Q.S.A. Approvato con D.C.C. n. 63 del 15/12/2016

PROGETTO PER IL RESTAURO CONSERVATIVO DI EDIFICIO FORNACE, PER OPERE DA ESEGUIRSI SUI FABBRICATI ESISTENTI, PER LA COSTRUZIONE DI UN EDIFICIO AD USO DIREZIONALE E DI UN FABBRICATO AD USO PRODUTTIVO DA ERIGERSI IN RIMINI

COMMITTENTE
PESARESÌ GIUSEPPE S.P.A.
Via Emilia 190
47922 Rimini

PROGETTO ARCHITETTONICO, STRUTTURE E D.L.

Arch. PIER VITTORIO MORRI
Via Circonvallazione Nuova, 69/A
47921 Rimini tel.0541.791569
e-mail: studio@architettomorri.com

arch. Renzo Broccoli arch. Davide Raffaelli
arch. Monica Trevisani ing. Pier Giorgio Rossi

PROGETTO DEL VERDE
PAMPA progetto ambiente paesaggio
Dott. Piva Filippo - Dott. For. Guidi Cristian
Via Ezio Balducci, 53 - 47899 RSM
tel. 0549.900014
www.pampastudio.eu

OGGETTO: PROGETTO CABINA ELETTRICA - RETE DISTRIBUZIONE MT E DPA - NON OGGETTO DI VARIANTE

Al termini di legge, i signori clienti non possono attribuire alla "Revisione dei lavori" compiti che spettano all'assistenza tecnica.
La D.L. non si ritiene responsabile di eventuali opere eseguite prima dell'avvenuta comunicazione dell'inizio dei lavori, siano esse pertinenti o meno con il presente elaborato.
Questo elaborato non può essere ignorato né utilizzato se non per il solo lavoro di quale è inteso. Restano riservati i diritti d'autore conformemente alle leggi.
L'impresa è tenuta a verificare e fare proprio il presente elaborato. Eventuali discordanze nelle misure e/o nei particolari costruttivi con l'elaborato architettonico vanno immediatamente comunicati ai direttori lavori.