

PLANIMETRIA GENERALE

- RETI FOGNARIE**
- Refe fognaria nera
 - Vasca imhoff
 - Scarico acque nere
 - Pozzetto di ispezione fognatura nera
 - Sgrastatore
 - Condotta disperdente esistente (in demolizione)
 - Refe fognaria bianca
 - Pluviale a dispersione su piazzole/area verde
 - Pozzetto ispezione rete bianca
 - Pozzetto bianche con pompa
 - Caditoie
 - Terza rete
 - Canaletta di raccolta acque terza rete
 - Pozzetto stagno di accumulo terza rete
 - Reti fognarie di progetto
- FOSSO BUDRIOLO**
- sezione tombinata esistente
 - sezione tombinata esistente in demolizione
 - sezione tombinata autorizzata
 - sezione tombinata di progetto
 - scavalcamenti di progetto
 - cavalcotti interni esistenti

SEZIONI

SEZIONE LONGITUDINALE - STATO DI FATTO

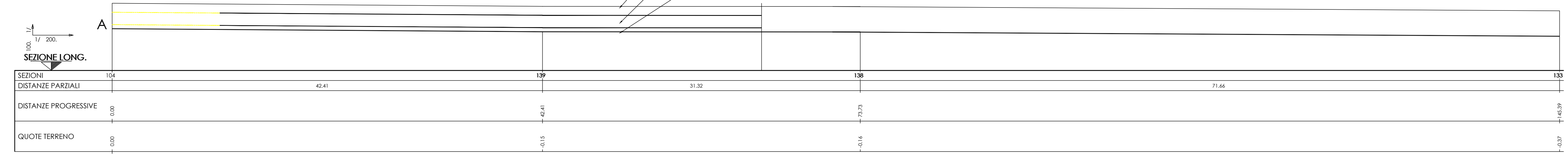

SEZIONI TRASVERSALI - STATO DI FATTO

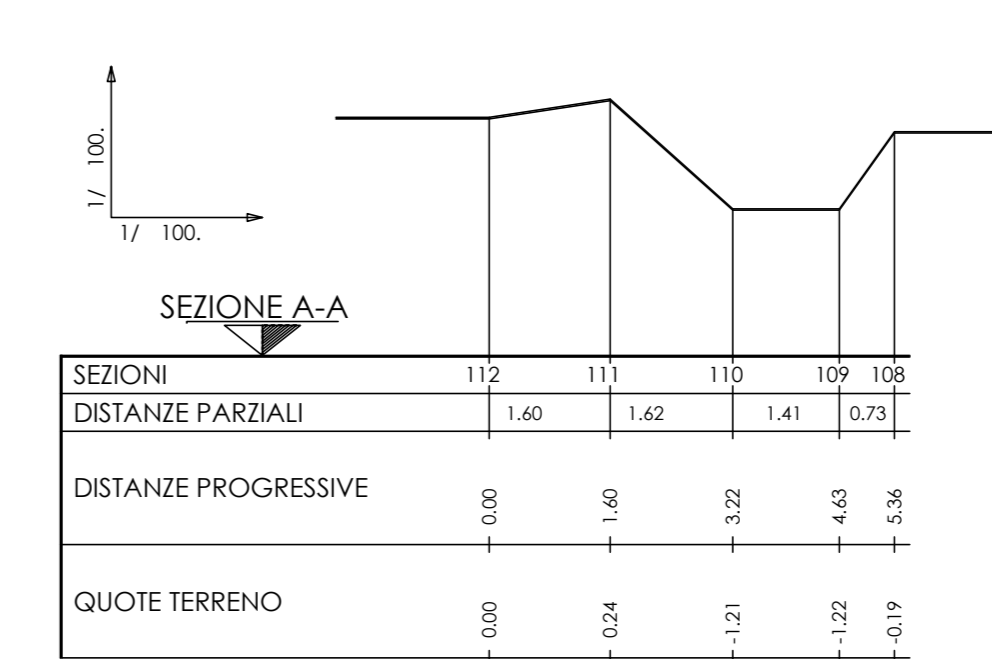

SEZIONE LONGITUDINALE - PROGETTO

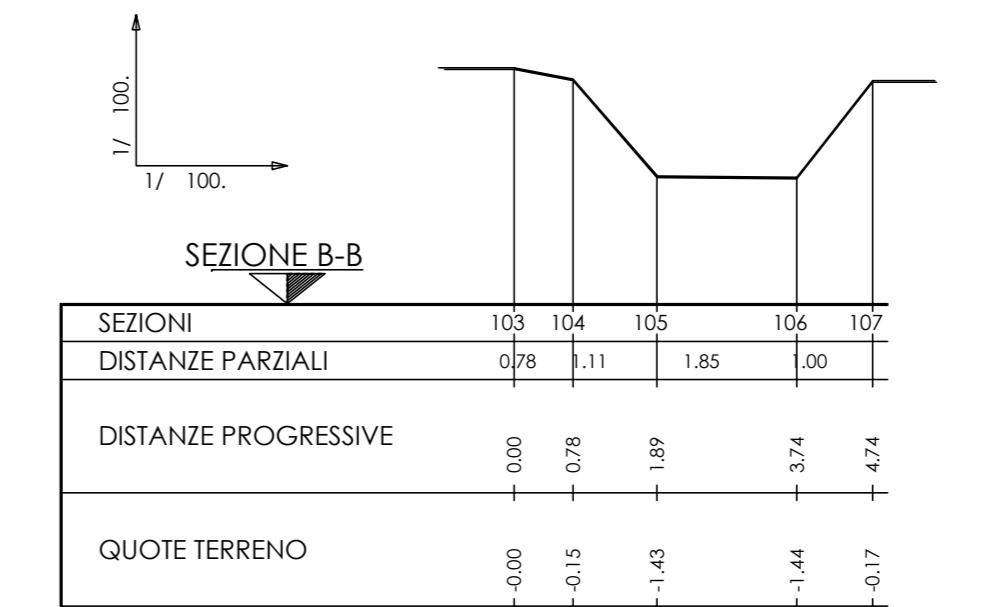
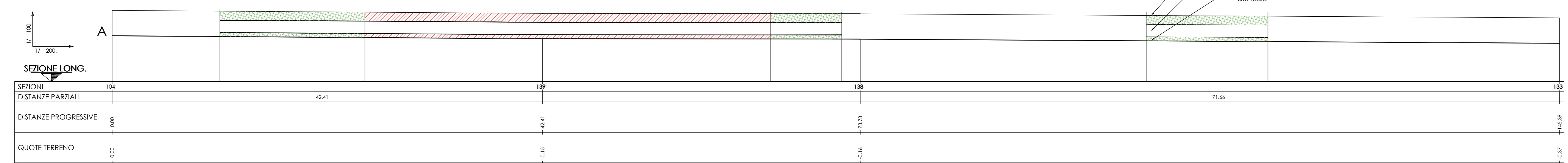

PARTICOLARI COSTRUTTIVI - SCALA 1:50

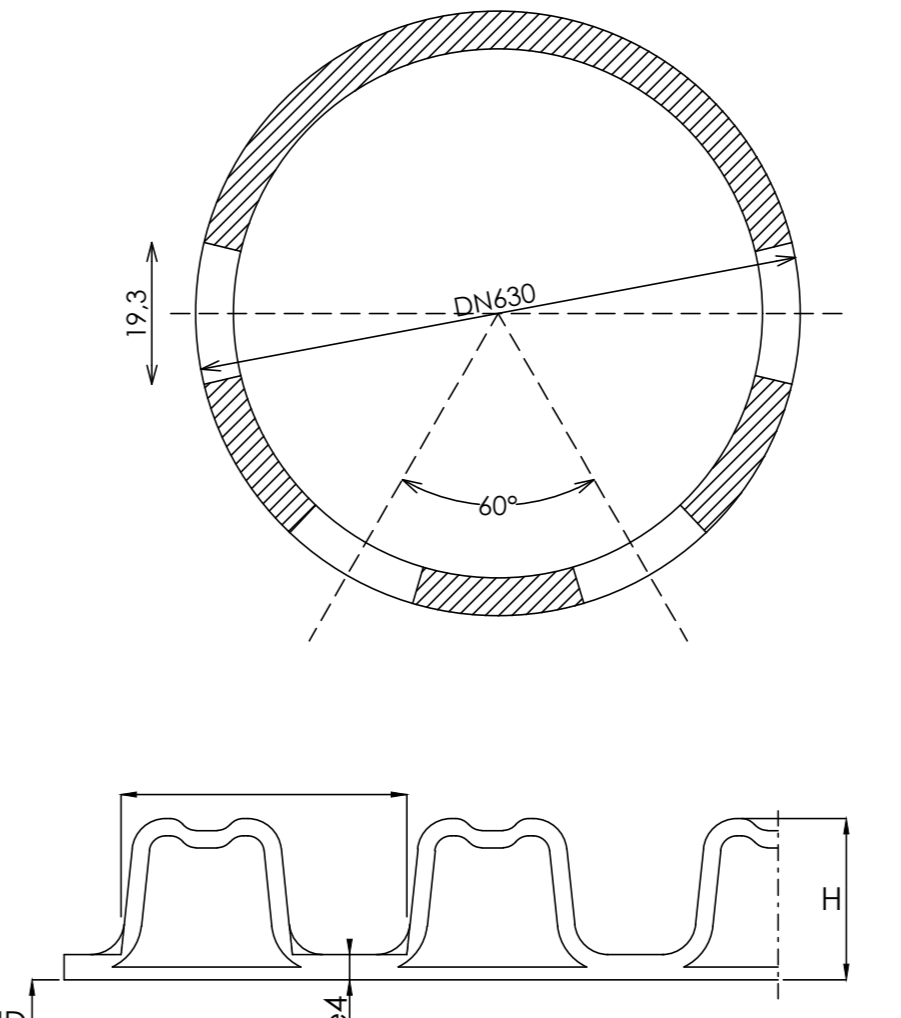
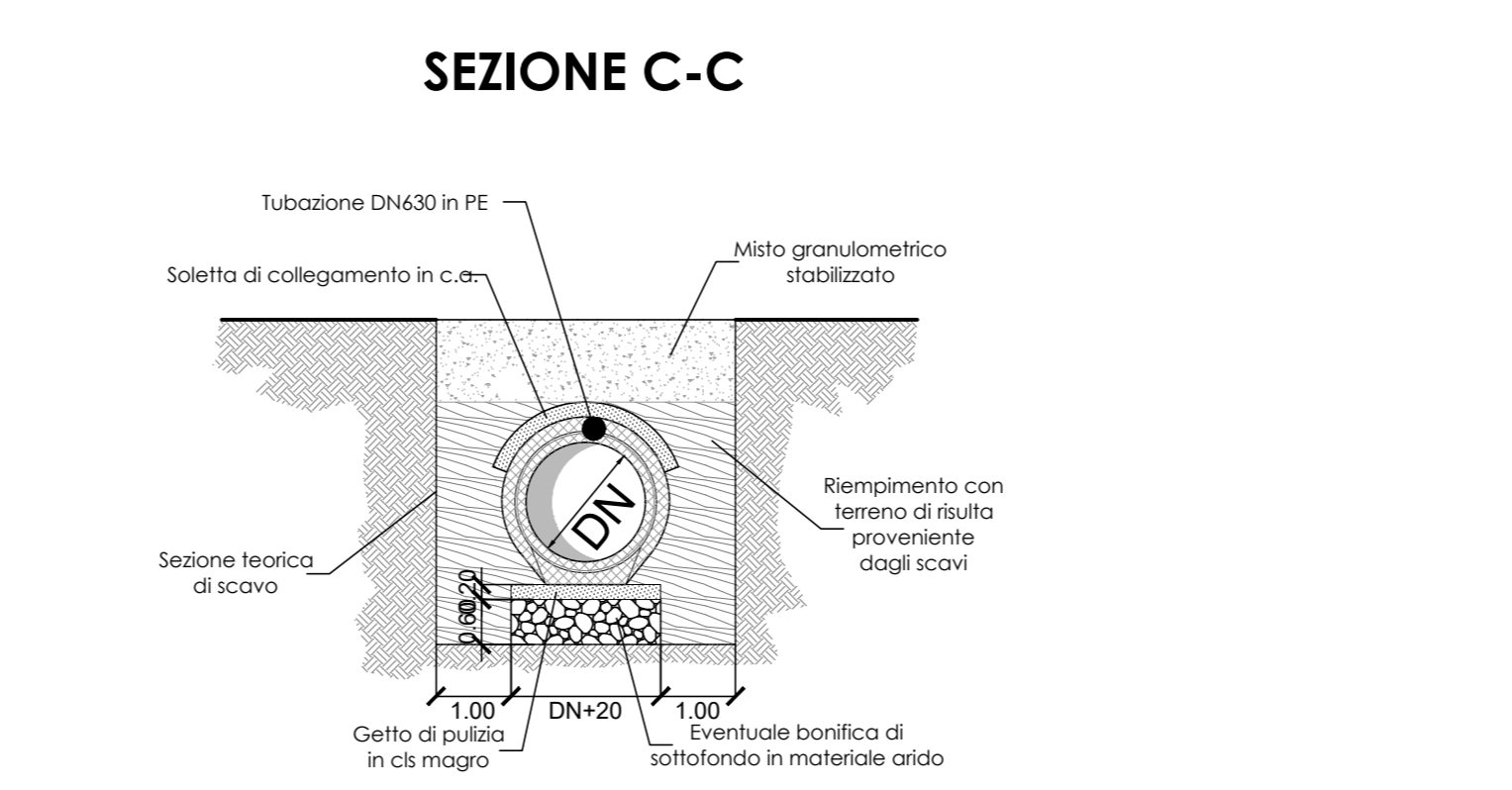
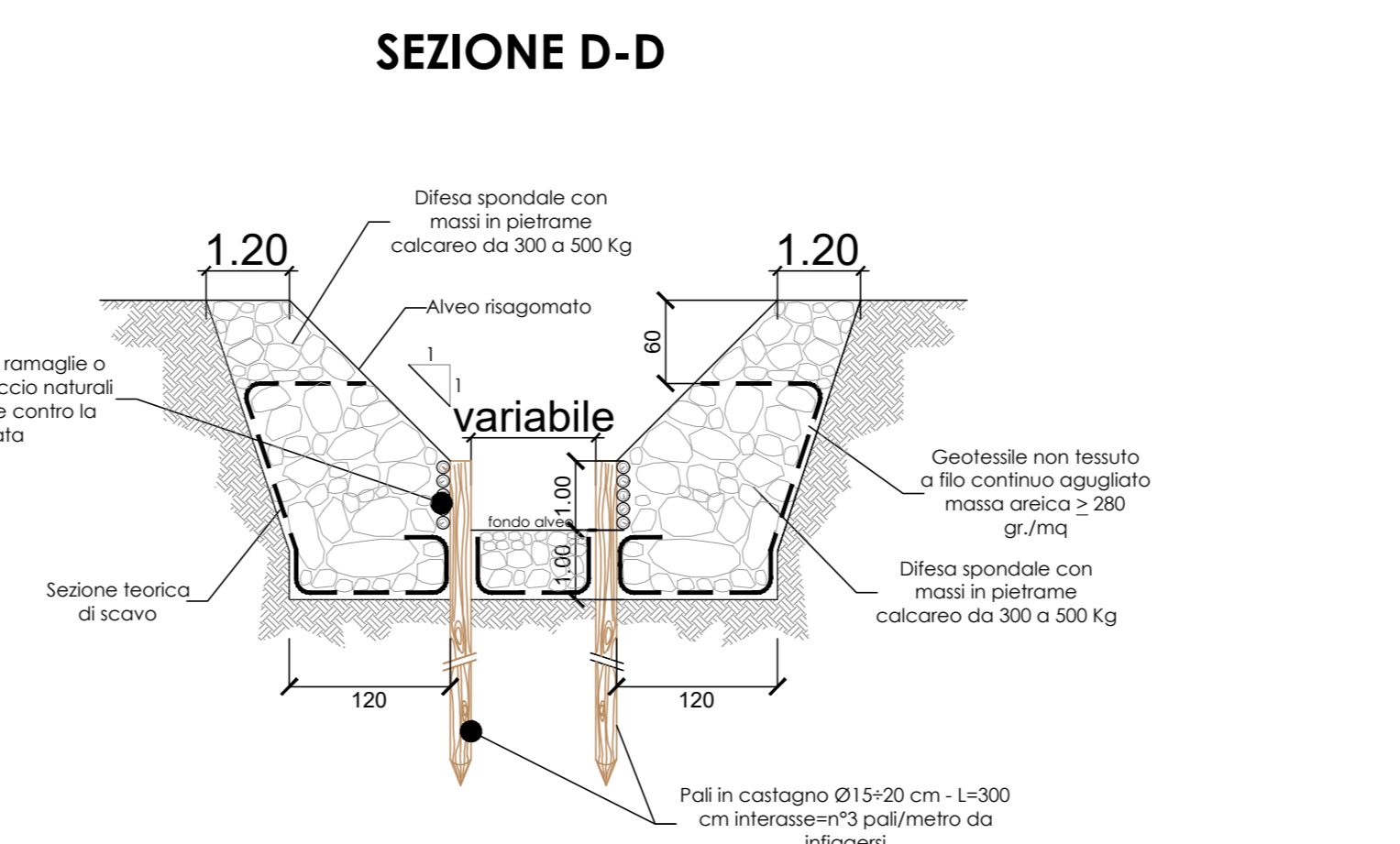
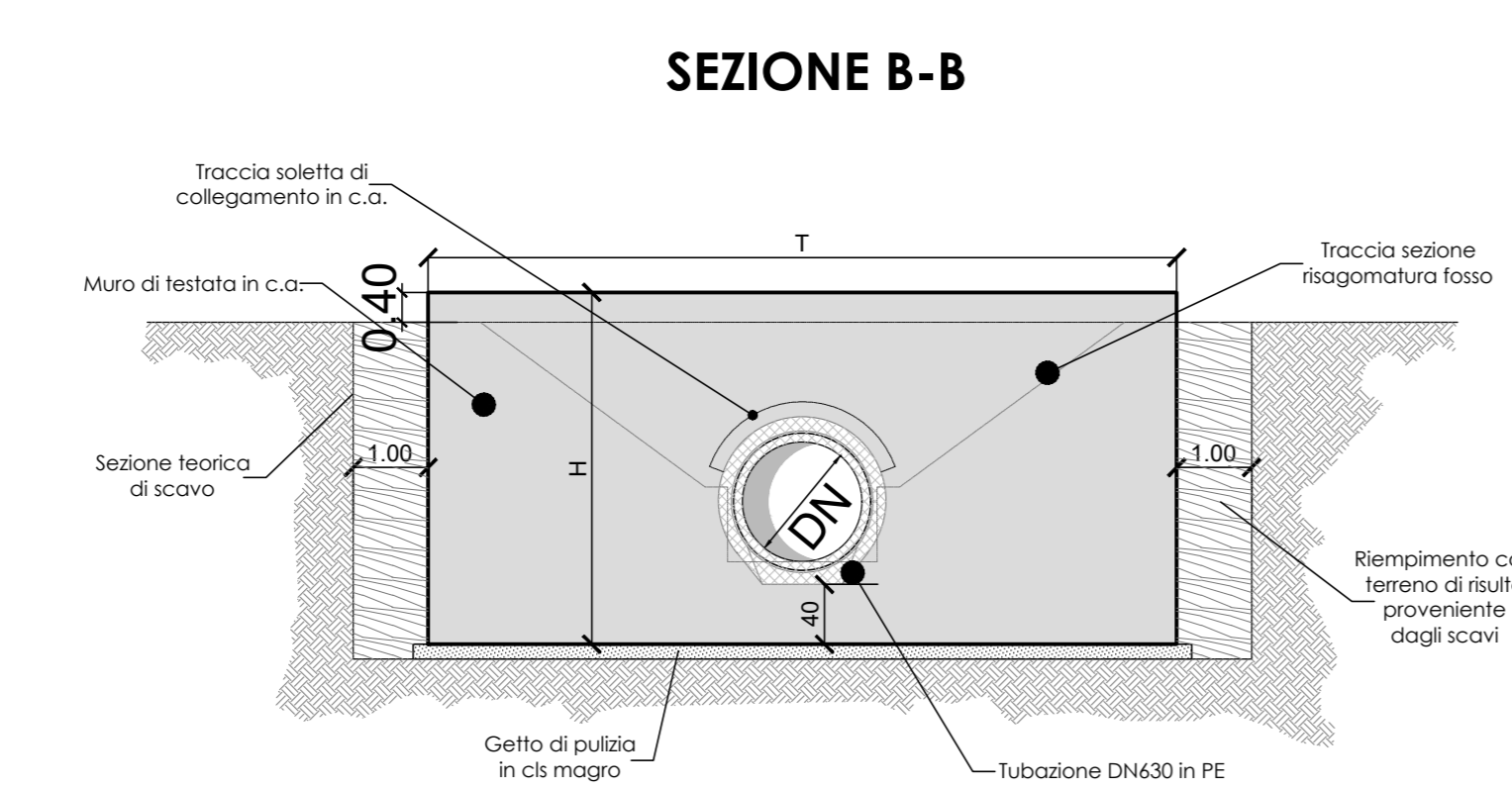
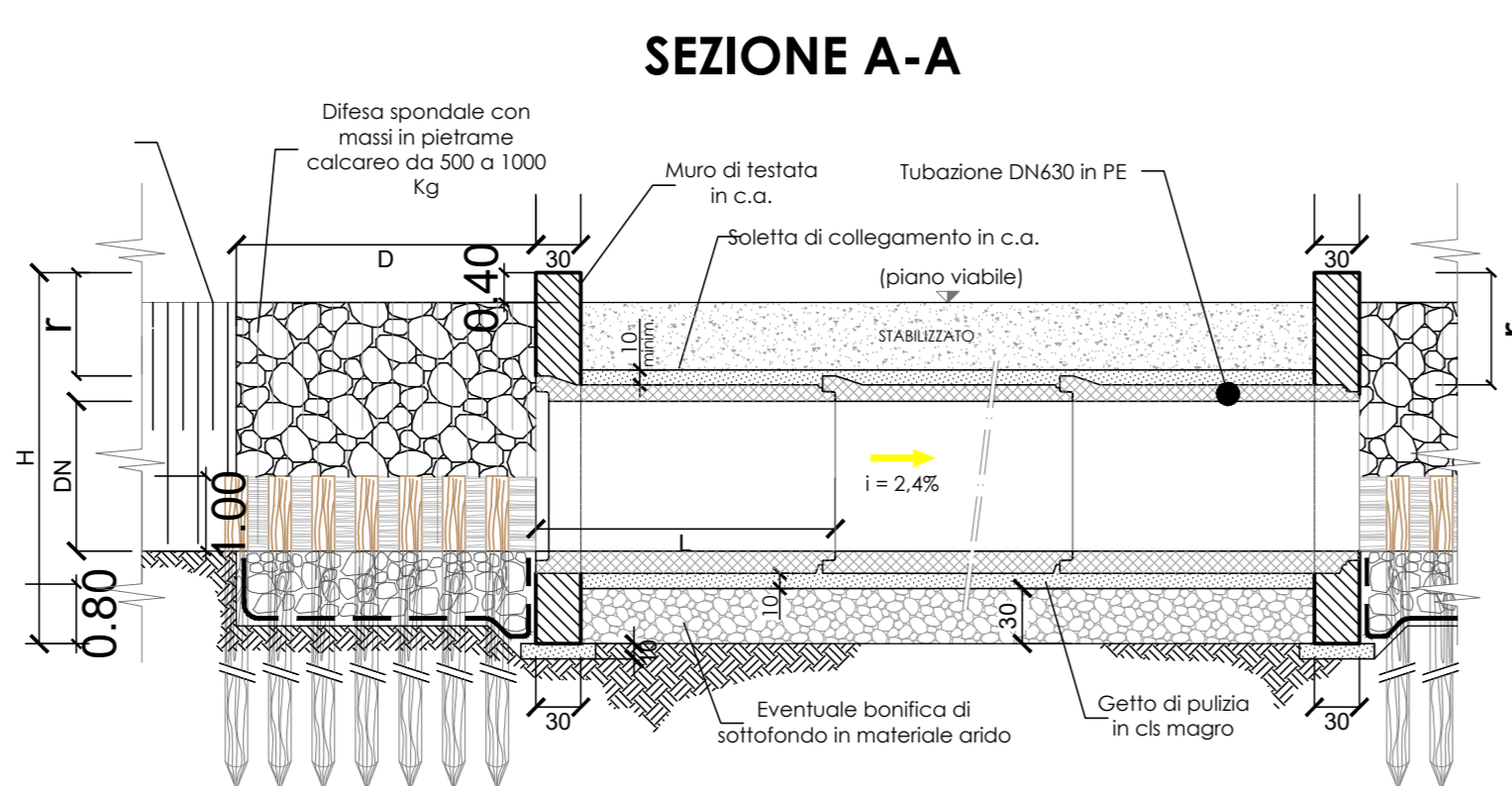
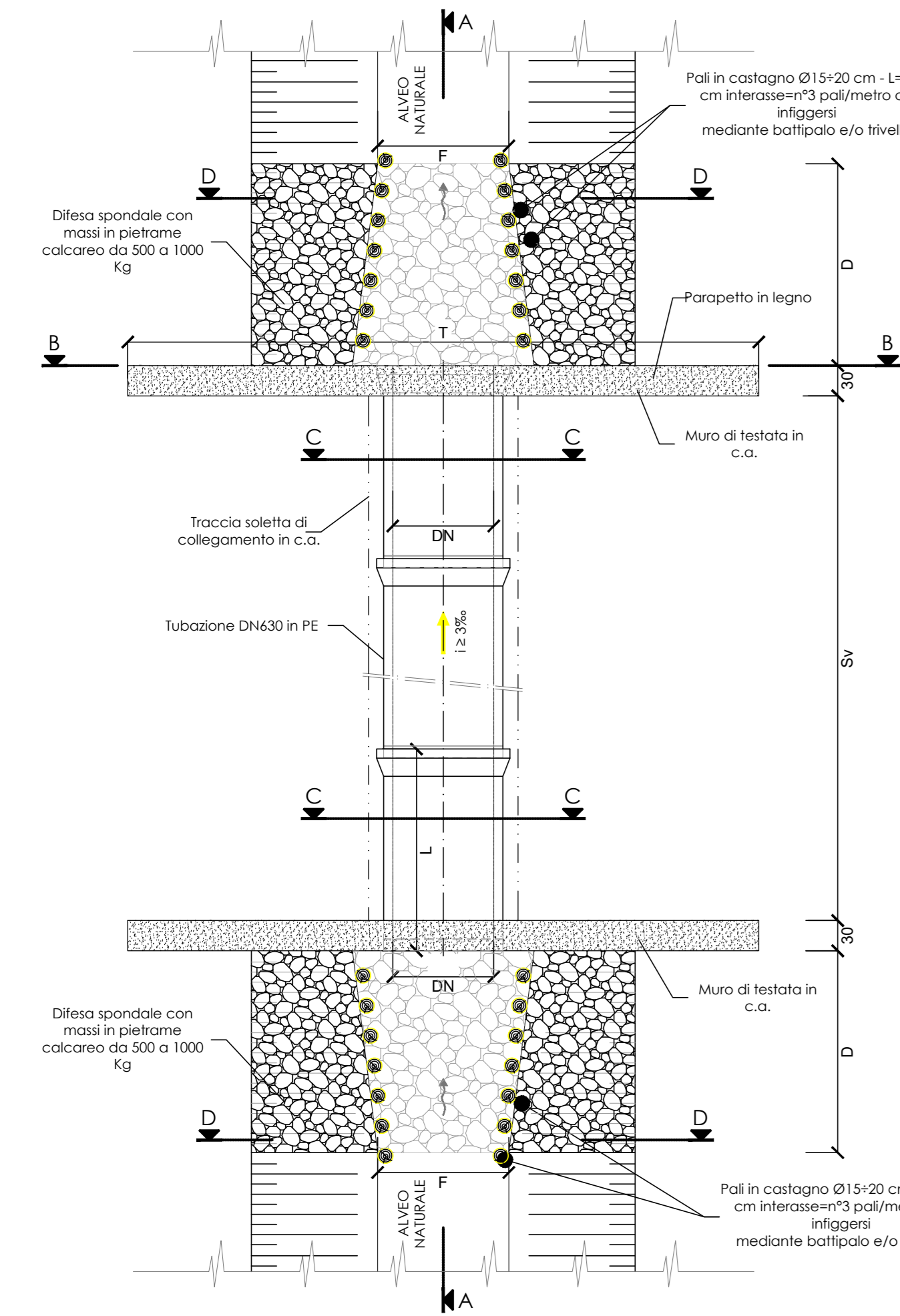

DN=OD	ID	P	e ₄	H
250	216	37	3,5	17
315	271	42	3,5	22
400	343	49	4,5	28,5
500	427	58	5,8	36,5
630	535	74	7	47,5
800	678	89	8,5	61
1000	851	99	9	74,5
1200	1030	111	13	85

COMUNE DI RIMINI
PROGRAMMA DI QUALIFICAZIONE E SVILUPPO AZIENDALE
In Variante al P.Q.S.A. Approvato con D.C.C. n. 63 del 15/12/2016

PROGETTO PER IL RESTAURO CONSERVATIVO DI EDIFICIO FORNACE. PER OPERE DA ESEGUIRSI SUI FABBRICATI ESISTENTI, PER LA COSTRUZIONE DI UN EDIFICIO AD USO DIRIZIONALE E DI UN FABBRICATO AD USO PRODUTTIVO DA ERIGERSI IN RIMINI

COMMITTENTE
PESARESI GIUSEPPE S.P.A.
 Via Salaria 106
 47122 Rimini

PROGETTO ARCHITETTONICO, STRUTTURE E D.L.
Arch. PIER VITTORIO MORRI
 Via Circoscrizione Nuova, 89/A
 47121 Rimini Tel.0541.281568
 e-mail: studio@architettonormori.com

PROGETTO DEL VERDE
P&M&A progetto ambiente paesaggio
Dott. Fiva Filippo - Dott. For. Guidi Cristian
 Via Edo Barbacucci, 53 - 47899 RSMA
 Tel. 0541.90014
 www.pampmva.it