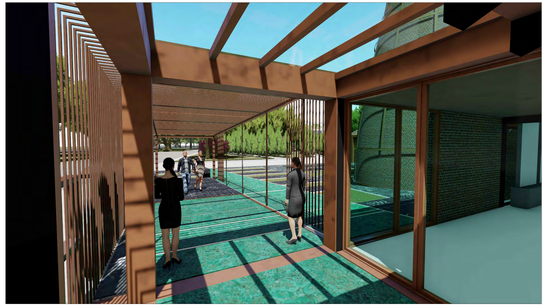

IMPIANTO ATTUALE - vista dello stato di fatto
Planimetria d'insieme - foto aerea dell'area

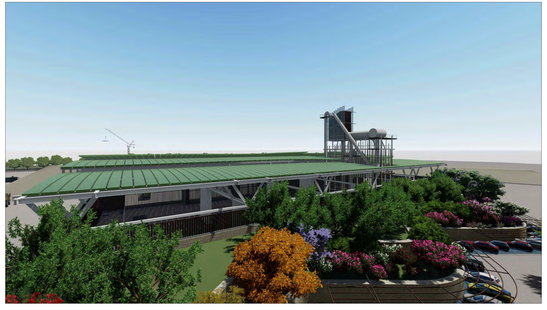

Planimetria d'insieme
Scala 1:5000

RIFERIMENTI CATASTALI
Fg. 42 mapp. 41-117-318-321-325-324
Fg. 43 mapp. 1-2-3-97-98-99-2011-2012-2013-2019-2021-2032

COMUNE DI RIMINI

PROGRAMMA DI QUALIFICAZIONE E SVILUPPO AZIENDALE
In Variante al P.Q.S.A. Approvato con D.C.C. n. 63 del 15/12/2016

PROGETTO PER IL RESTAURO CONSERVATIVO DI EDIFICIO FORNACE, PER OPERE DA ESEGUIRSI SUI FABBRICATI ESISTENTI, PER LA COSTRUZIONE DI UN EDIFICIO AD USO DIREZIONALE E DI UN FABBRICATO AD USO PRODUTTIVO DA ERIGERSI IN RIMINI

COMMITTENTE

PESARESI GIUSEPPE S.P.A.
Via Flaminia 170
47922 Rimini

PROGETTO ARCHITETTONICO, STRUTTURE E D.L.

Arch. PIER VITTORIO MORRI
Via Flaminia 170 - 47922 Rimini
47922 Rimini - tel. 0541.775.287
e-mail: studiobiarch@hotmail.com

arch. Renzo Broccoli arch. Davide Raffaelli
arch. Monica Tavolucci ing. Pier Giorgio Rossi

PROGETTO DEL VERDE

PAMPA progetto ambiente paesaggio
Dott. Pivo Filippo - Dott.For. Guidi Cristian
Via Marconi 2 - 47899 Serravalle
tel. 0549.905.414
www.pampastudio.eu

OGGETTO: RENDER DI PROGETTO

TAV. _A_19.1/Var.

MARZO 2023

Il diritto di legge riguardo ai disegni ed alle descrizioni artistiche del Progetto ed ai lavori eseguiti che qualsiasi gli spetta di diritto.
Non è ammesso l'uso di questo documento a terzi senza il nostro assenso. Non è ammesso l'uso di questo documento per scopi diversi da quelli per i quali è stato rilasciato.
Il committente si impegna a restituire il presente documento a richiesta dei progettisti.
L'inosservanza di tanto o, anche solo in parte, quanto in precedente menzionato, comporta una violazione delle norme sul diritto d'autore e sarà perseguita a norma di legge.