

COMUNE DI RIMINI

PROGRAMMA DI QUALIFICAZIONE E SVILUPPO AZIENDALE
In Variante al P.Q.S.A. Approvato con D.C.C. n. 63 del 15/12/2016

PROGETTO PER IL RESTAURO CONSERVATIVO DI EDIFICIO FORNACE, PER OPERE DA ESEGUIRSI SUI FABBRICATI ESISTENTI, PER LA COSTRUZIONE DI UN EDIFICIO AD USO DIREZIONALE E DI UN FABBRICATO AD USO PRODUTTIVO DA ERIGERSI IN RIMINI

COMMITENTE
PESARESI GIUSEPPE S.P.A.
 Via Emilia 100
 47923 Rimini

PROGETTO ARCHITETTONICO, STRUTTURE E D.L.
 Arch. PIER VITTORIO MORRI
 Via Cavour 100/101, 47923 Rimini - Tel. 0541.771549
 e-mail: studi@architettonici.com

arch. Renzo Broccoli arch. Davide Ruffali
 arch. Monica Trevisani Ing. Pier Giorgio Rossi

PROGETTO DEL VERDE
FAMPA progetto ambiente paesaggio
 Dott. Pivo Filippo - Dott. For. Guido Cristofari
 Via S. Maria 10, 47923 Rimini - Tel. 0541.500014
 www.pmpaonlinetv.it

OGGETTO: STATO DI FATTO TAV. V_1

SCALA: 1:2000 SETTEMBRE 2020

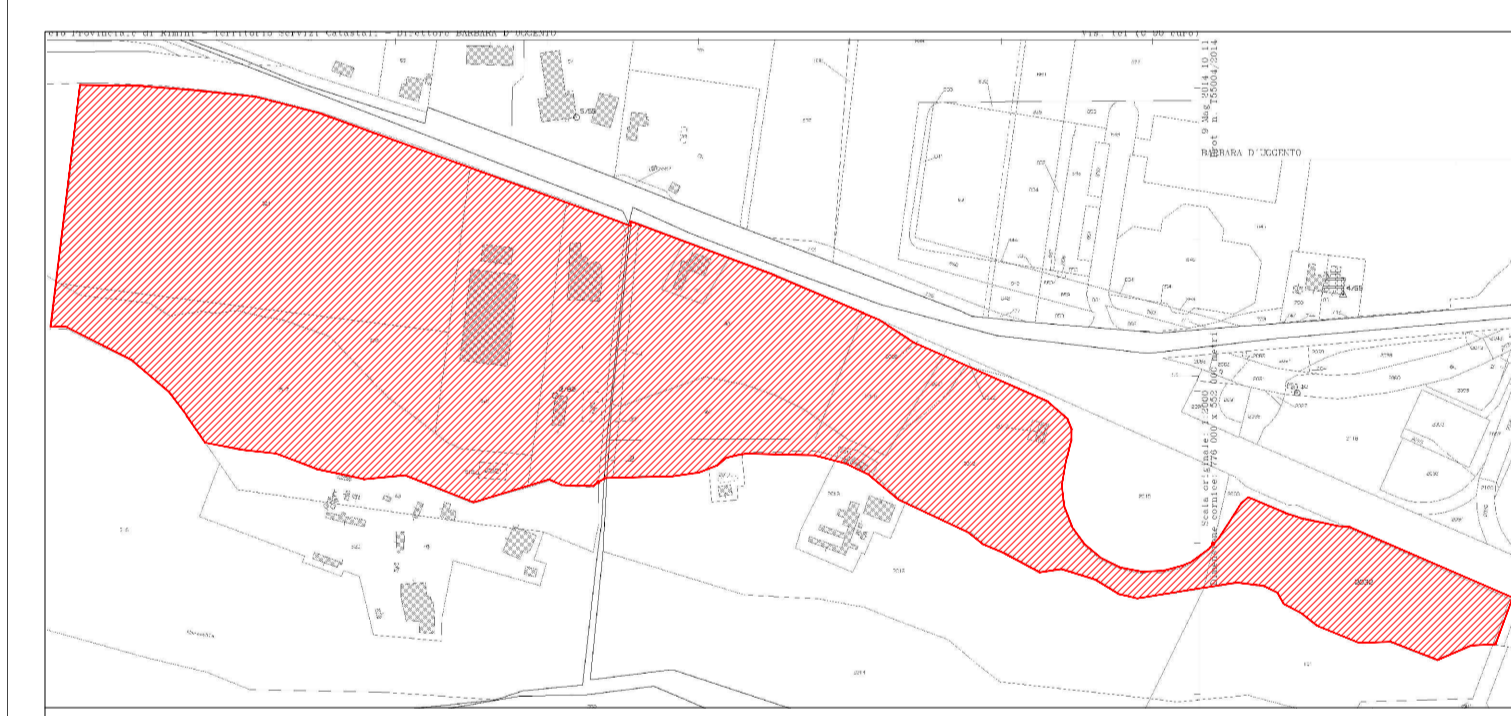

Planimetria d'insieme
 NCT Comune di Rimini
 Scala 1:5000

RIFERIMENTI CATASTALI
 Fig. 62 map. 41-017-018-021-023-024
 Fig. 63 map. 1-2-3-97-98-99-2011-2012-2013-2019-2021-2032

- Legenda vegetazione per aree**
- Area impianto produttivo**
- Siepe schermante sempreverde
 Cupressocyparis leylandii
 - Alberata polispecifica
 Tilia spp., Quercus robur "Fastigiata", Sophora japonica, Gleditsia triacanthos, Carpinus betulus.
 - Area verde di rappresentanza
 Lagerstroemia indica, Berberis atropurpurea, Prunus laurocerasus, Photinia spp., Cotinus coggygria, Eileagnus spp., Prunus cerasifera "Pissardi"
 - Filari alberati
 Acer negundo, Pinus pinea, Populus nigra.
 - Vegetazione naturale riparia
 Salix alba, Populus nigra, Ulmus minor, Phragmites australis.
- Area laghetti**
- Vegetazione lacustre
 Phragmites australis, Typha latifolia, Salix alba
 - Alberata polispecifica
 Tamarix gallica, Acer pseudoplatanus

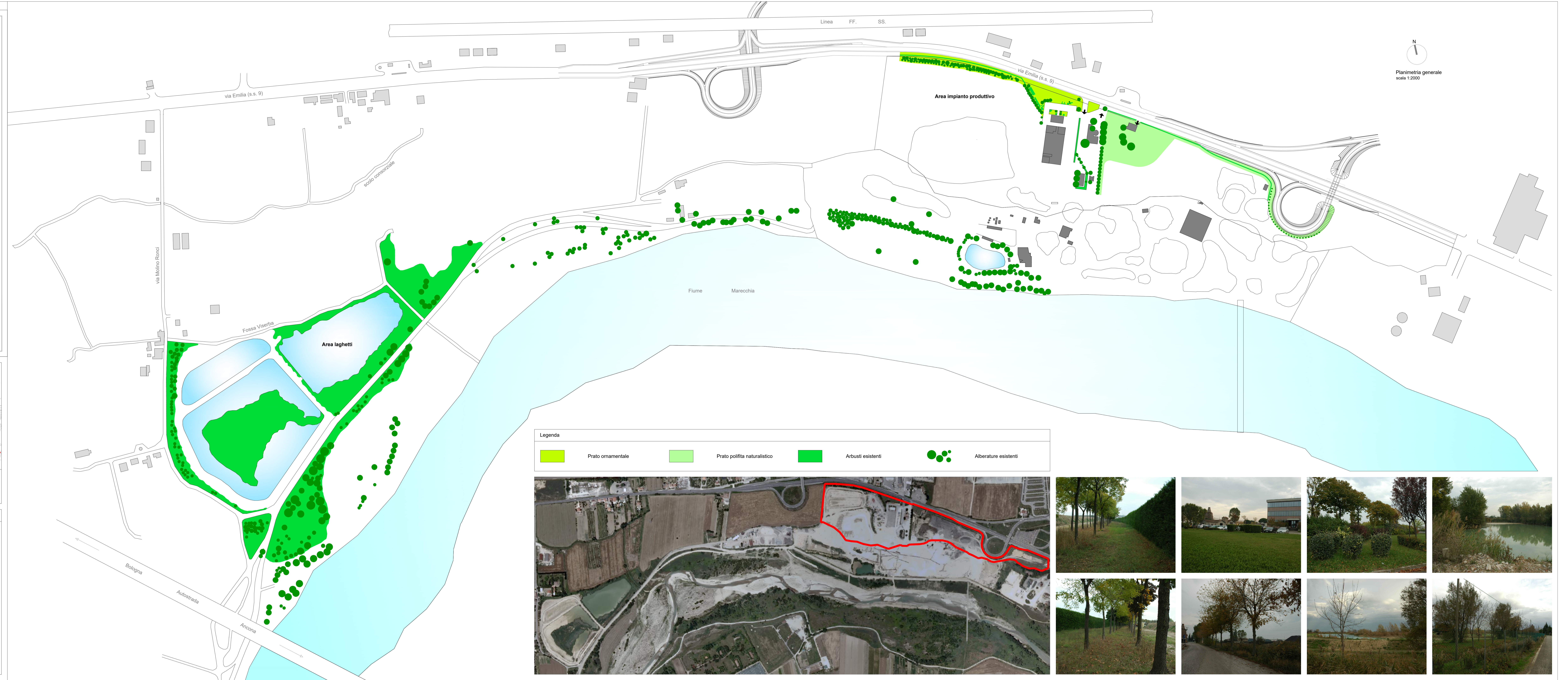

Legenda

- Prato ornamentale
- Prato polifita naturalistico
- Arbusti esistenti
- Alberature esistenti

