

PIANTA COPERTURA - INSERIMENTO PANNELLI FOTOVOLTAICI COME DA PQSA approvato con Del. C.C. n. 63/2016
E AUTORIZZATI con CILA n.906/2022 Prof. 911119 (In itinere)

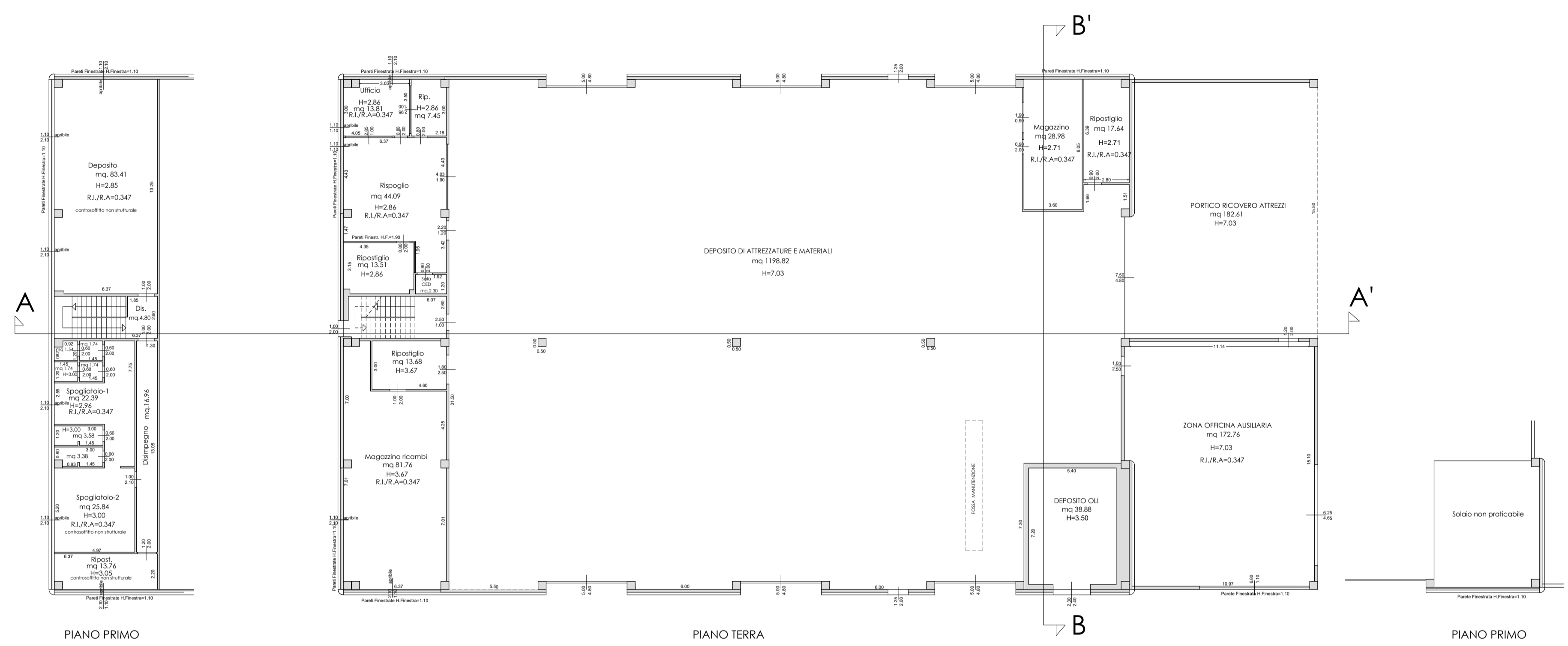

IMPIANTO ATTUALE - vista dello stato di fatto

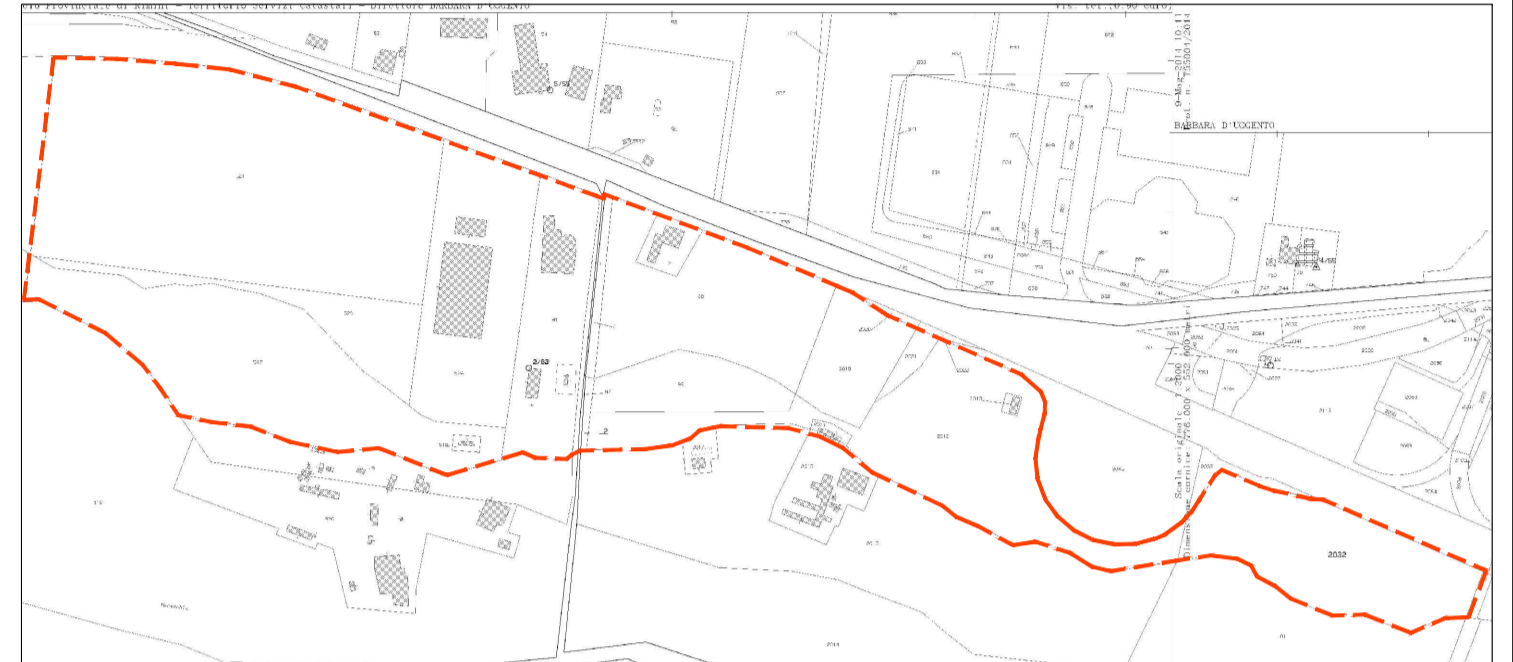

Planimetria d'insieme
Scala 1:5000
RIFERIMENTI CATASTALI
Fig. 62 mapp. 41-517-518-521-523-524
Fig. 63 mapp. 1-2-3-97-98-99-2011-2012-2013-2019-2021-2032

RUE Superficie Complessiva Capannone esistente			
ESISTENTE			
LOCALE	SUPERFICIE	TIPOLOGIA (utile/accessoria/esclusa)	SUPERFICIE COMPLESSIVA MQ.
magazzino	29,98	utile	29,98
ripostiglio	17,64	utile	17,64
ripostiglio	13,51	utile	13,51
ingresso vano scale	5,02	utile	5,02
vano scale	11,49	accessoria	6,89
deposito att.	38,88	utile	38,88
deposito attrezzature	1198,82	utile	1198,82
portico	182,61	utile	182,61
ufficio ausiliare	172,16	utile	172,16
ripostiglio	13,68	utile	13,68
ripostiglio	7,45	utile	7,45
ripostiglio	40,35	utile	40,35
ripostiglio	13,51	utile	13,51
isola cold.	2,2	utile	2,20
dimpiego	3,74	utile	3,74
magazzino ricambi	81,76	utile	81,76
deposito	83,41	utile	83,41
dimpiego scale	4,8	utile	4,8
dimpiego servizi	16,96	utile	16,96
spogliatoio 1	22,39	utile	22,39
spogliatoio 2	25,84	utile	25,84
spogliat.	13,76	utile	13,76
servizi igienici spog.	13,72	utile	13,72
			2008,18

TABELLA SUPERFICI CAPANNONE ESISTENTE SANATO

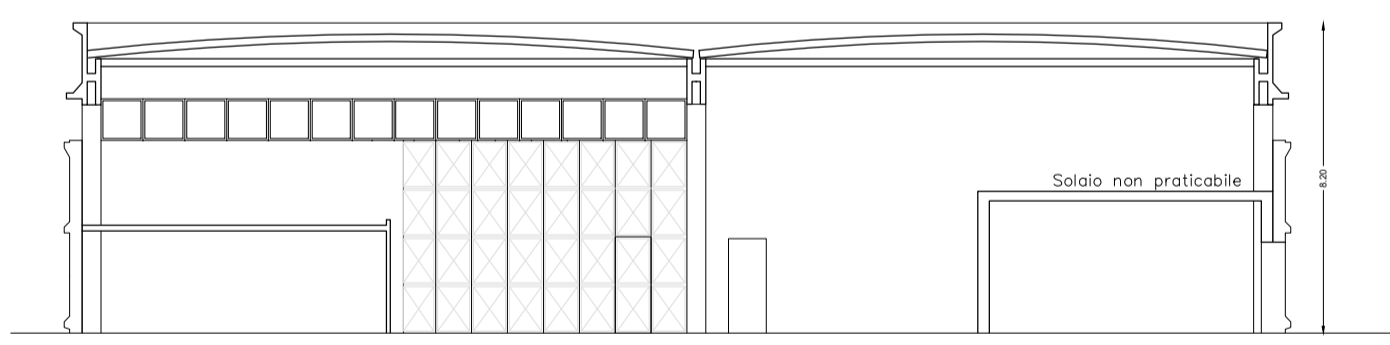

SEZIONE B-B'

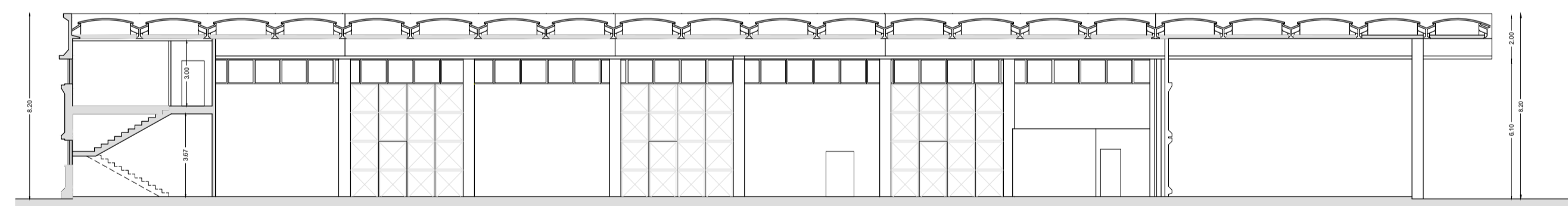

SEZIONE A-A'

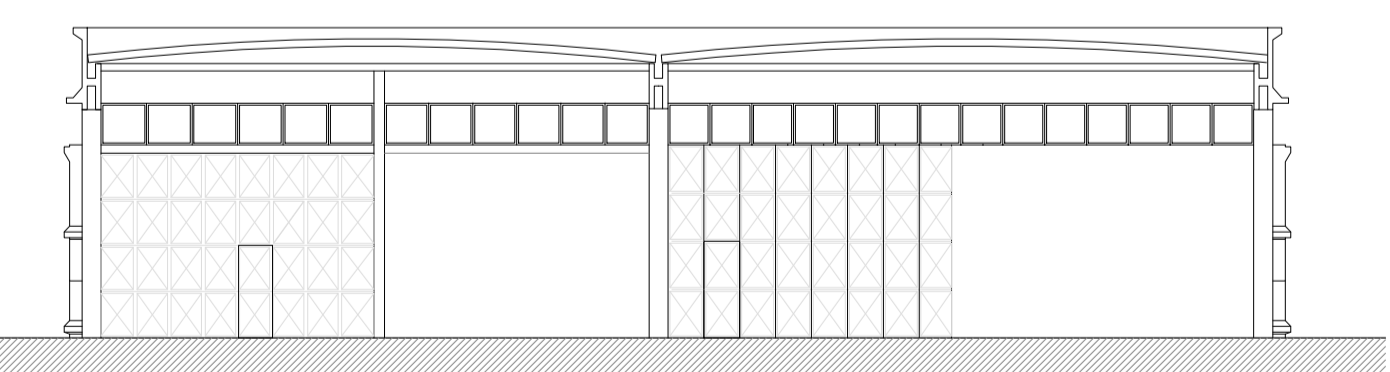

PROSPETTO SUD

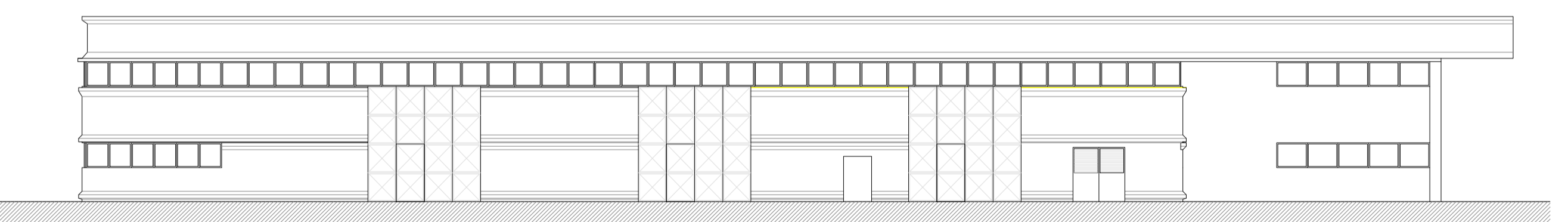

PROSPETTO OVEST

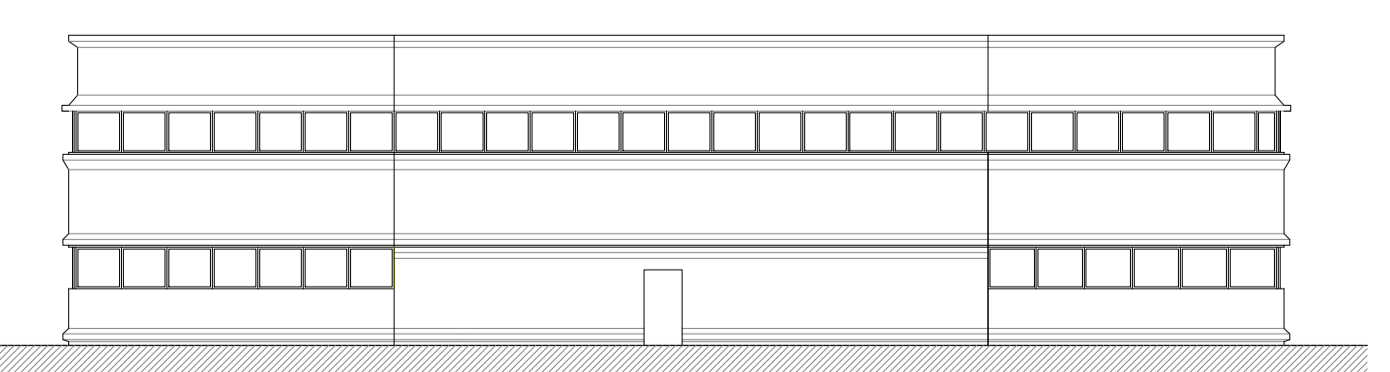

PROSPETTO NORD

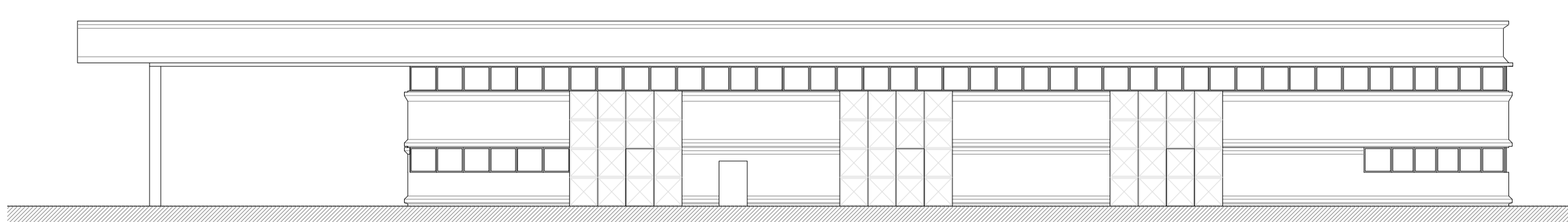

PROSPETTO EST

TABELLA SUPERFICI



COMUNE DI RIMINI
PROGRAMMA DI QUALIFICAZIONE E SVILUPPO AZIENDALE
In Variante al P.Q.S.A. Approvato con D.C.C. n. 63 del 15/12/2016

PROGETTO PER IL RESTAURO CONSERVATIVO DI EDIFICIO FORNACE, PER OPERE DA ESEGUIRSI SUI FABBRICATI ESISTENTI, PER LA COSTRUZIONE DI UN EDIFICIO AD USO DIREZIONALE E DI UN FABBRICATO AD USO PRODUTTIVO DA ERIGERSI IN RIMINI

COMMITENTE
PESARESÌ GIUSEPPE S.P.A.
Via Emilia 190
47922 Rimini

PROGETTO ARCHITETTONICO, STRUTTURE E D.L.

Arch. **PIER VITTORIO MORRI**
Via Circonvallazione Nuova, 69/A
47921 Rimini - tel. 0541.791569
e-mail: studio@architettomorri.com

arch. Renzo Broccoli arch. Davide Raffaelli
arch. Monica Trevisani ing. Pier Giorgio Rossi

PROGETTO DEL VERDE
PAMPA progetto ambiente paesaggio
Dott. Piva Filippo - Dott. For. Guidi Cristian
Via Elio Balducci, 53 - 47899 RSM
tel. 0549.900014
www.pampastudio.eu

OGGETTO: STATO DI FATTO MAGAZZINO ESISTENTE - SANATORIA N. 2349/2020-INTEGRAZIONE MUD N.7018/2021- H294

TAV. _A_06.3/Var.

SCALA: 1:200

MARZO 2023

Al termine di legge, i propri clienti non possono attribuire alla "Divisione dei lavori" compiti che spettano al "Coordinatore Tecnico".
La D.L. non è ritenuta responsabile di eventuali danni derivanti dall'errata interpretazione dell'opera del lavoro, non sono pertanto in merito con il presente elaborato.
Questo elaborato non può essere riprodotto né utilizzato né per altro lavoro di quale è inteso. Restano riservati tutti i diritti di autore conformemente alle leggi.
L'impresa di lavoro o verificata e la propria presenza esposta. Ogni qual'cosa non viene menzionata nelle cartelle con i propri nomi e cognomi, non è immediatamente comunicata ai clienti o a terzi.