

SCHEMI BAGNI PER D.M. 236/89 (L. 13/89)

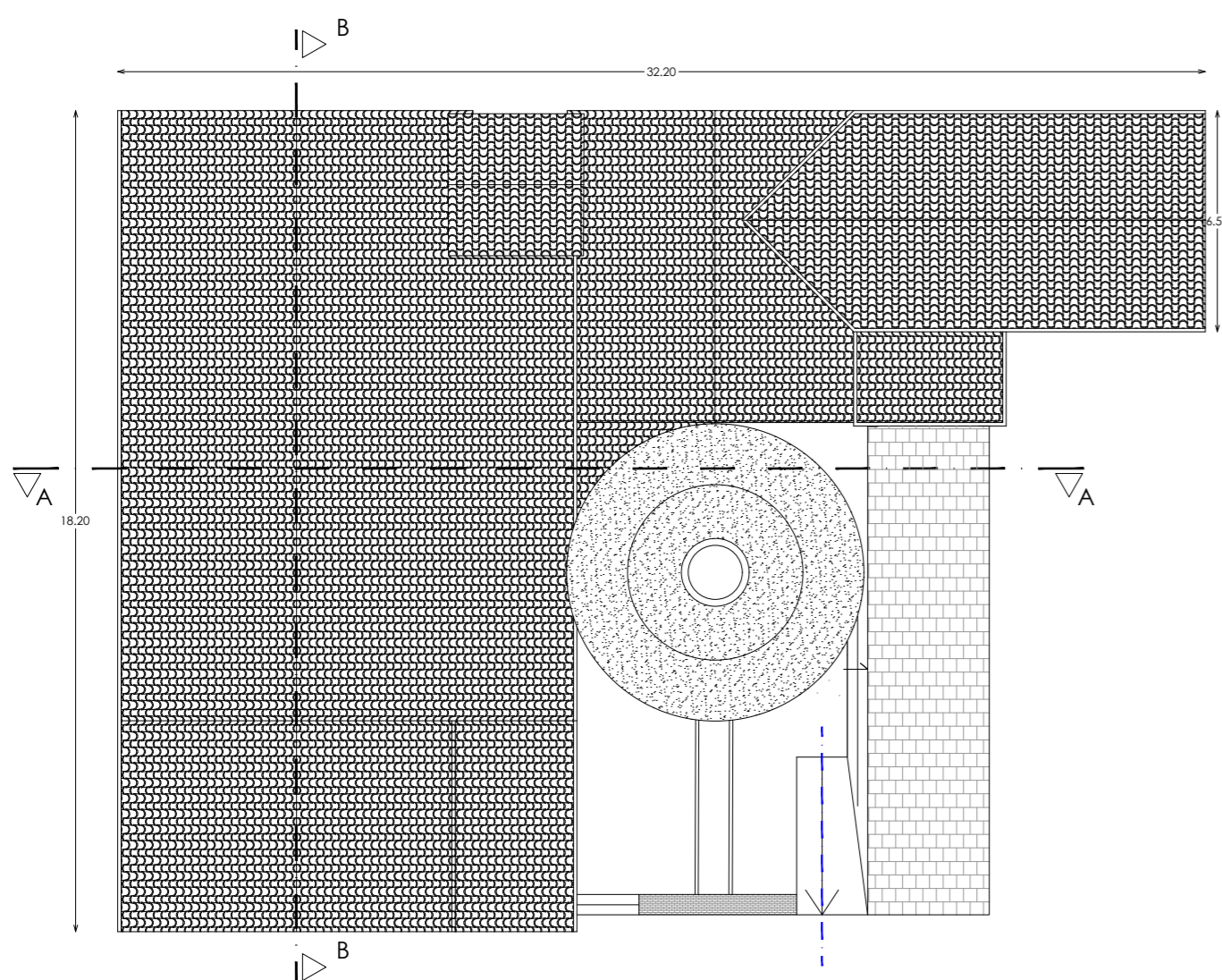

COPERTURA

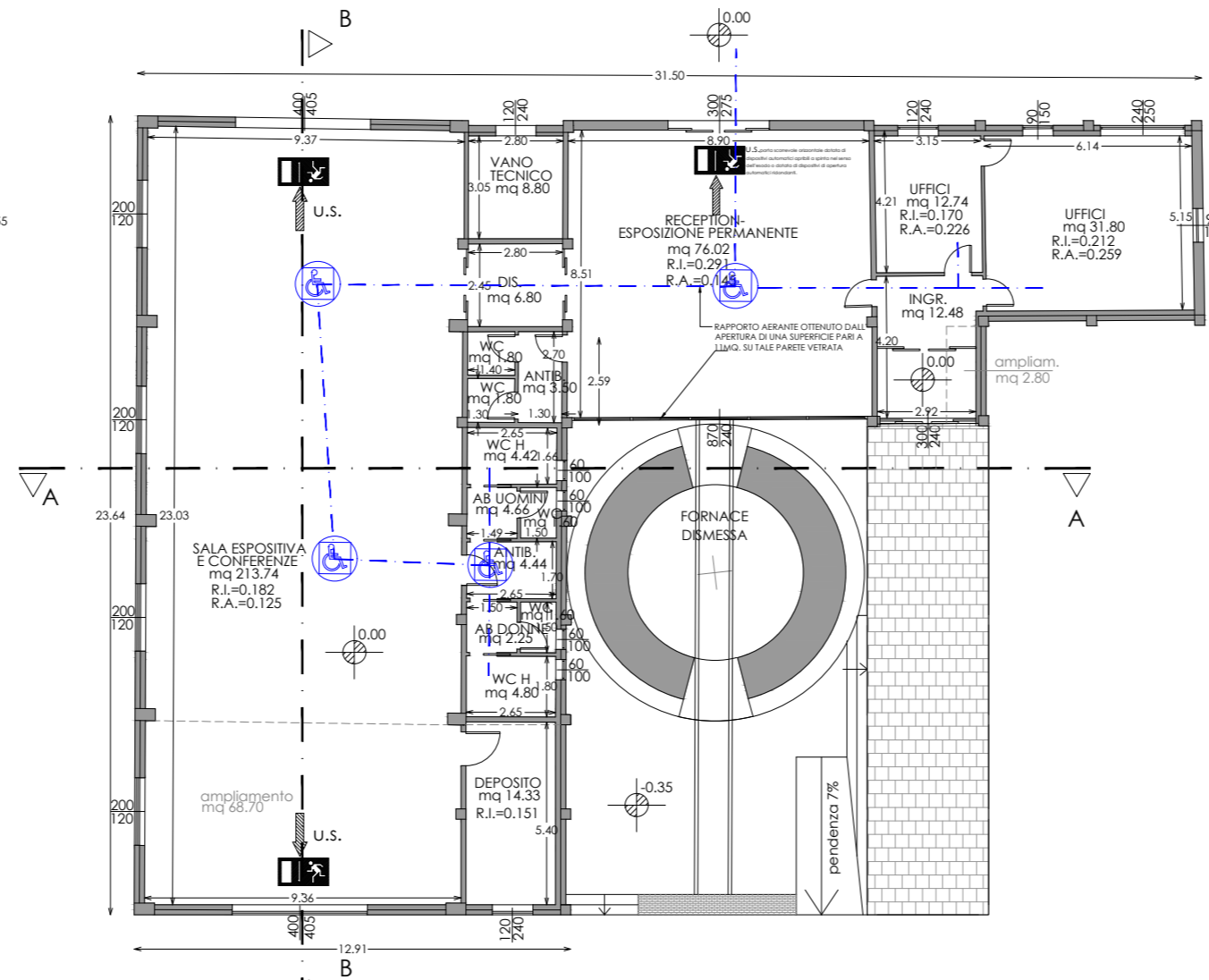

PIANO TERRA

--- PERCORSI PER ACCESSIBILITA' - VISIBILITA' - PER DIVERSAMENTE ABILI COME DA D.M. 236/89
 BAGNI - PER DIVERSAMENTE ABILI COME DA D.M. 236/89

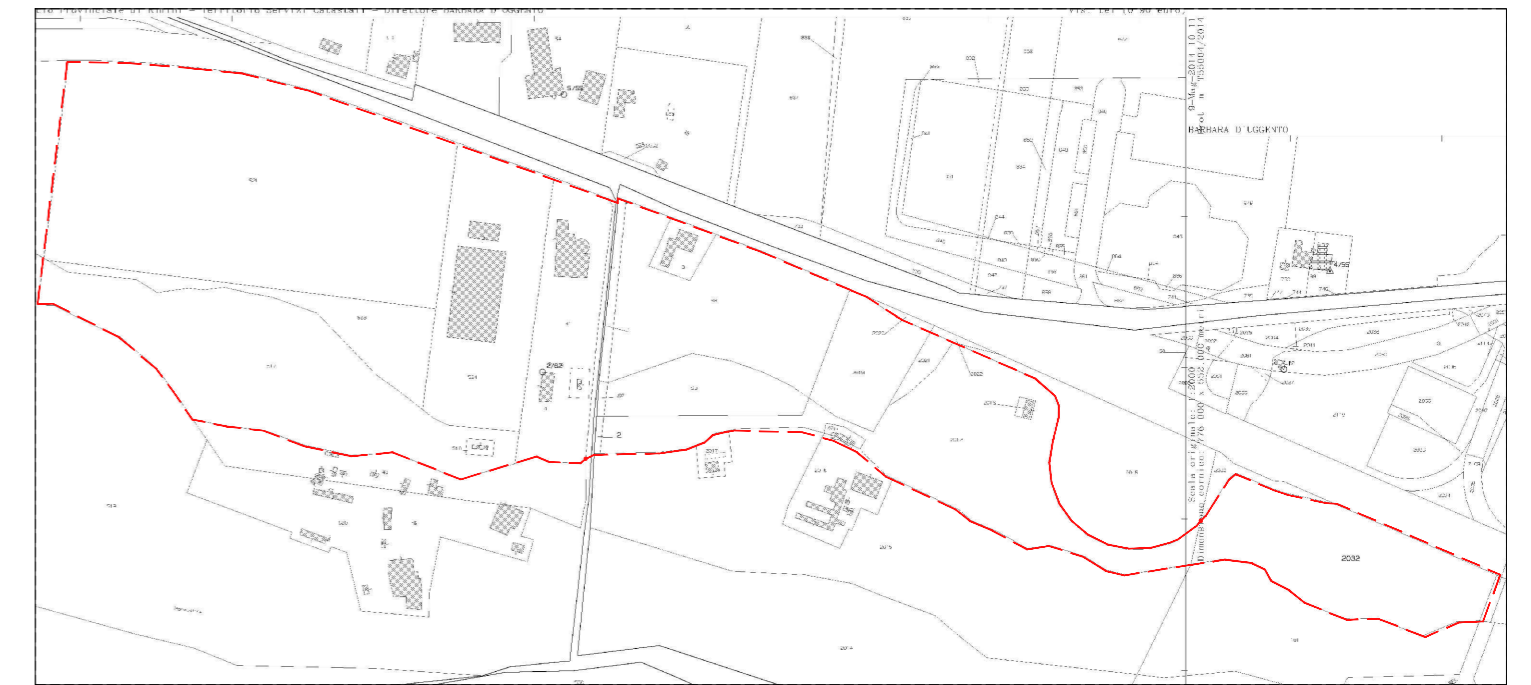

Planimetria d'insieme
NCT Comune di Rimini
Scala 1:5000

RIFERIMENTI CATASTALI
Fig. 62 mapp. 41-517-518-521-523-524
Fig. 63 mapp. 1-2-3-97-98-99-2011-2012-2013-2019-2021-2032



COMUNE DI RIMINI

PROGRAMMA DI QUALIFICAZIONE E SVILUPPO AZIENDALE In Variante al P.Q.S.A. Approvato con D.C.C. n. 63 del 15/12/2016

PROGETTO PER IL RESTAURO CONSERVATIVO DI EDIFICIO FORNACE, PER OPERE DA ESEGUIRSI SUI FABBRICATI ESISTENTI, PER LA COSTRUZIONE DI UN EDIFICIO AD USO DIREZIONALE E DI UN FABBRICATO AD USO PRODUTTIVO DA ERIGERSI IN RIMINI

COMMITTENTE

PESARESI GIUSEPPE S.P.A.
Via Emilia 190
47922 Rimini

PROGETTO ARCHITETTONICO, STRUTTURE E D.I.

Arch. PIER VITTORIO MORRI
Via Circonvallazione Nuova, 69/A
47921 Rimini tel.0541.791569
e-mail: studio@architettomorri.com

arch. Renzo Broccoli arch. Davide Raffaelli
arch. Monica Trevisani ing. Pier Giorgio Rossi

PROGETTO DEL VERDE

PAMPA progetto ambiente paesaggio
Dott. Piva Filippo - Dott.For. Guidi Cristian
Via Ezio Balducci, 53 - 47899 RSM
tel. 0549.900014
www.pampastudio.eu

OGGETTO: PROGETTO EDIFICIO UFFICIO EX FORNACE - D.M. 236/89

SCALA: 1:200- 1:20

TAV. _A_08-H

MARZO 2023

Al termini di legge, i signori clienti non possono attribuire alla "Direzioni dei lavori" compiti che spettano all'"assistenza lavori".
La D.L. non si ritiene responsabile di eventuali opere eseguite prima dell'avvenuta comunicazione dell'inizio dei lavori, siano esse pertinenti o meno con il presente elaborato.
Questo elaborato non può essere riprodotto, né utilizzato se non per il solo lavoro di cui è intestato. Restano riservati i diritti d'autore conformemente alle leggi.
L'impresa è tenuta a verificare e fare proprio il presente elaborato. Eventuali discordanze nelle misure e/o nei particolari costruttivi con l'elaborato architettonico vanno immediatamente comunicati ai direttori lavori.