

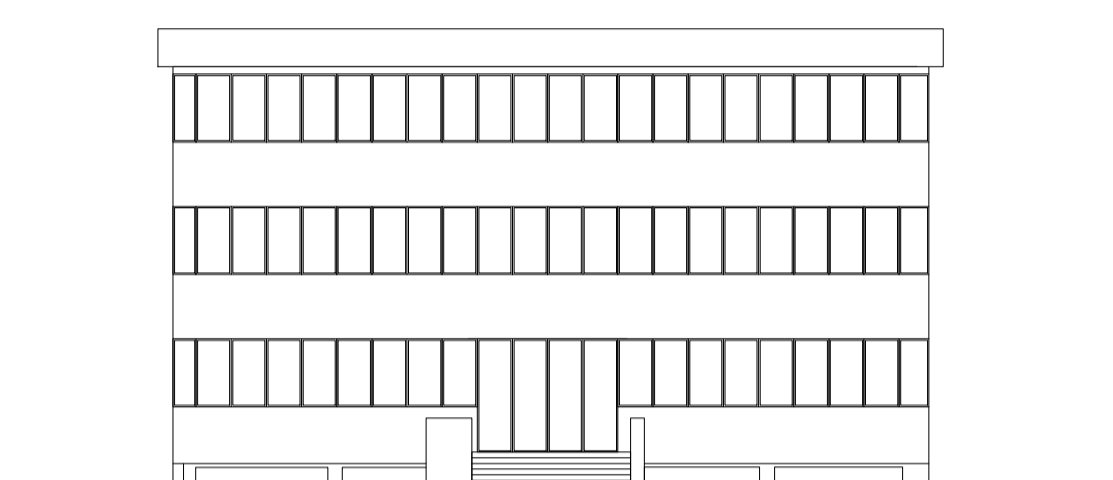

PROSPETTO SUD

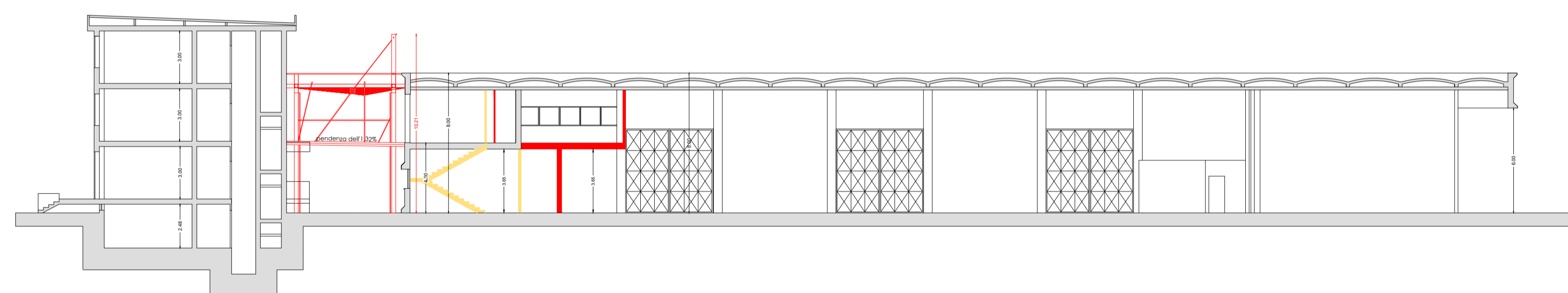

PROSPETTO NORD



SEZIONE A-A

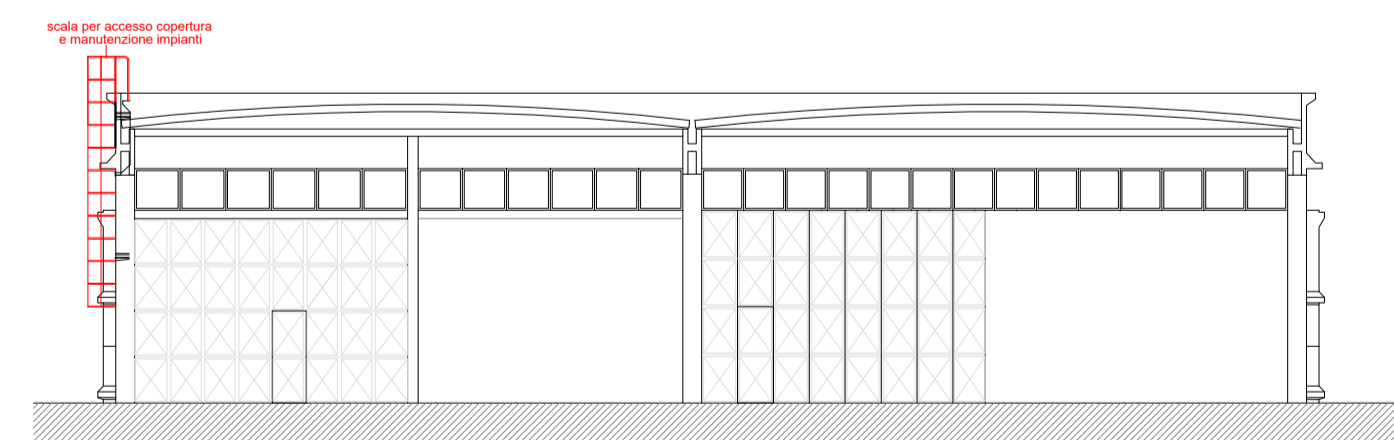

PROSPETTO SUD

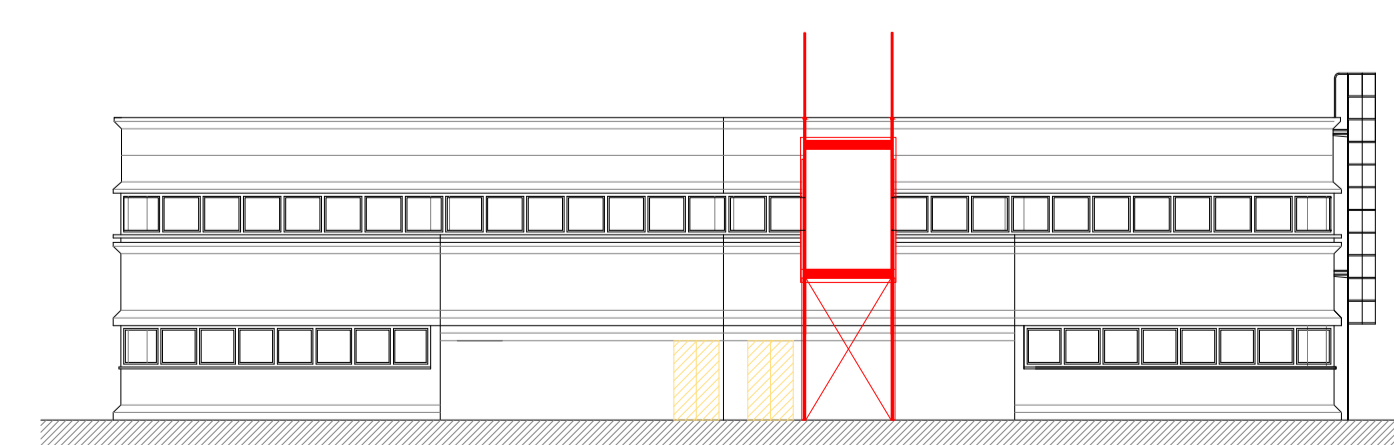

PROSPETTO NORD

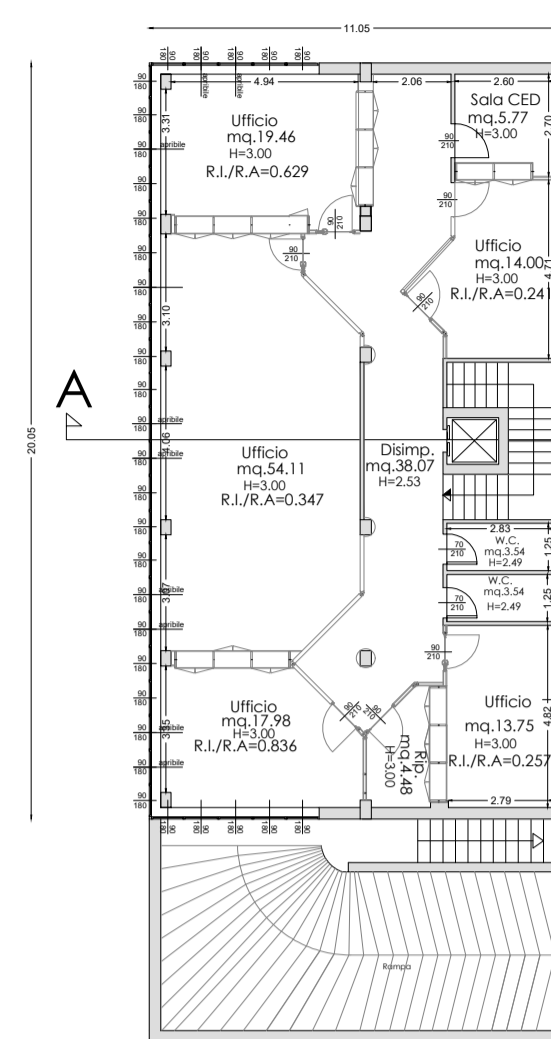

PIANO SECONDO

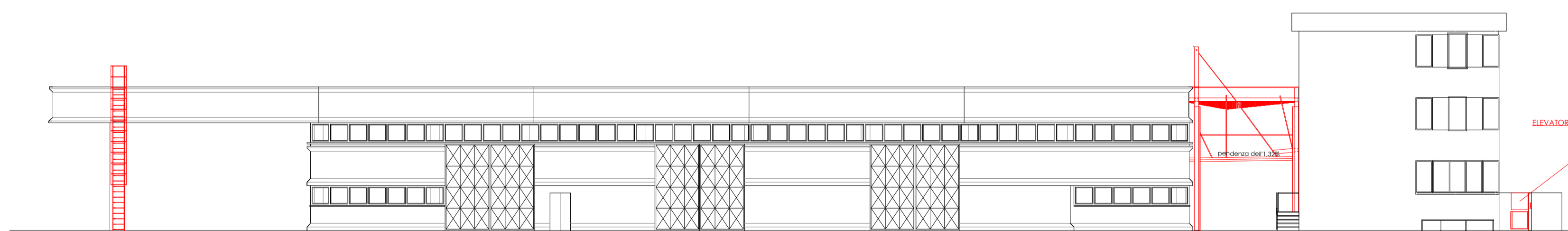

PROSPETTO EST

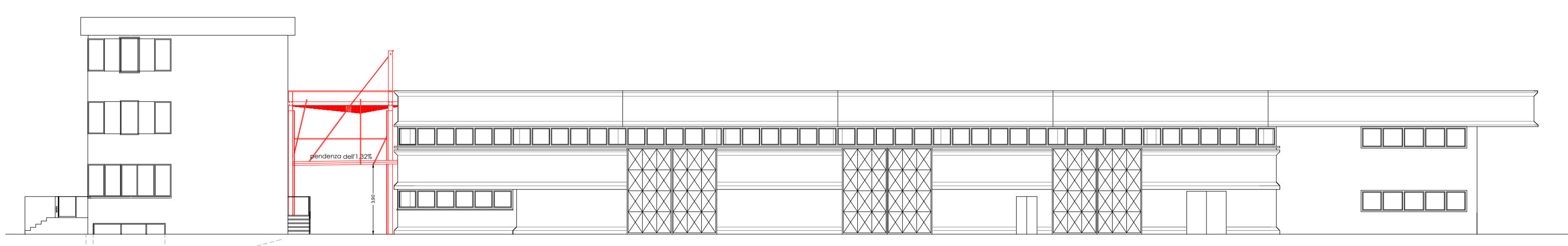

PROSPETTO OVEST



PIANO COPERTURA

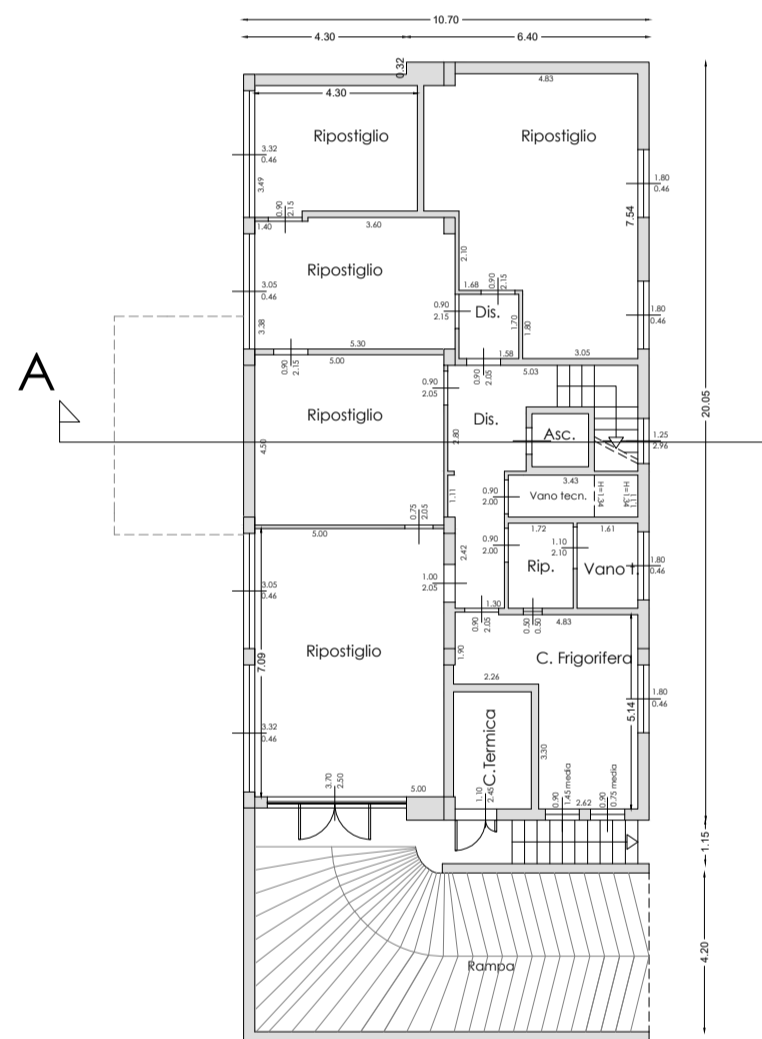

PIANO SEMINTERRATO

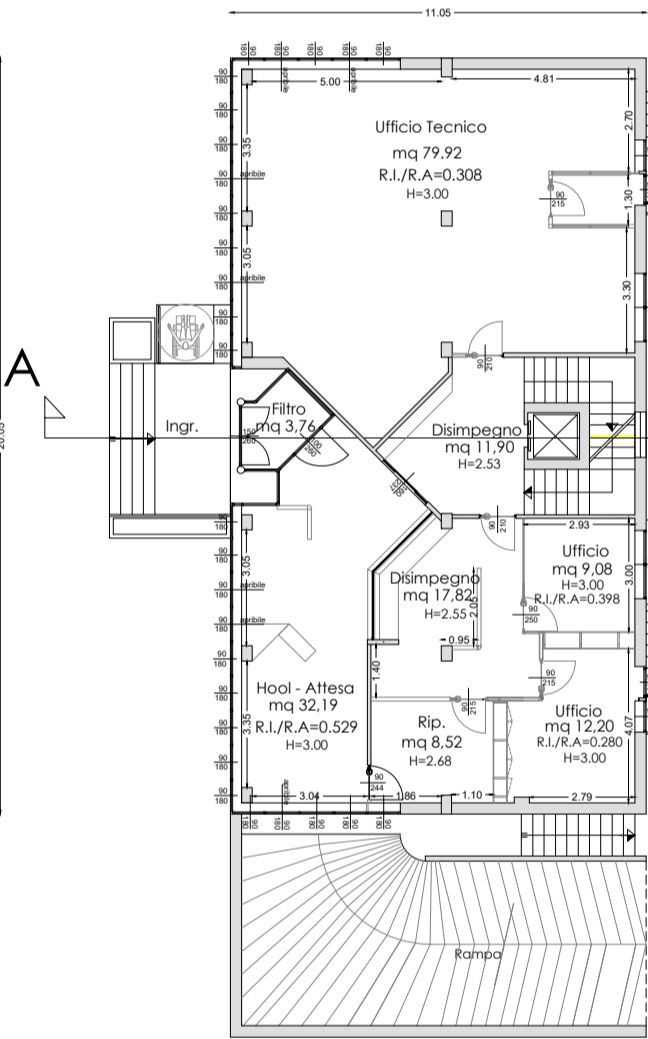

PIANO RIALZATO

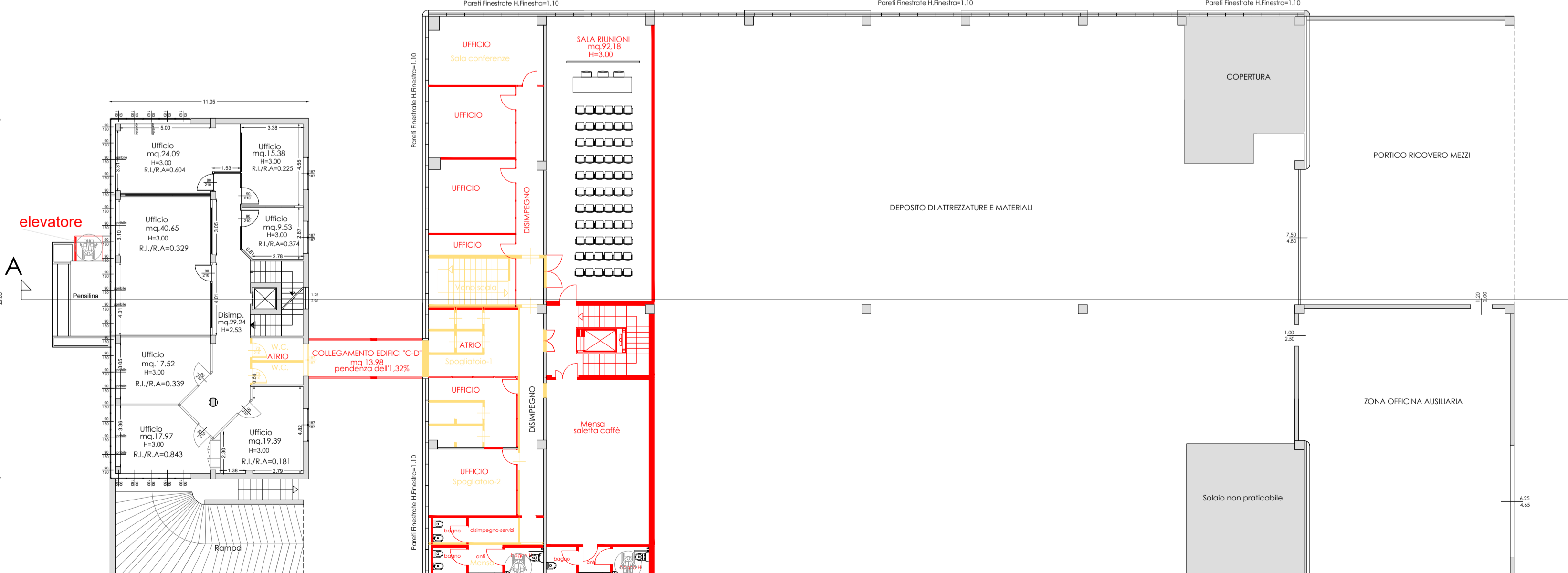

PIANO PRIMO

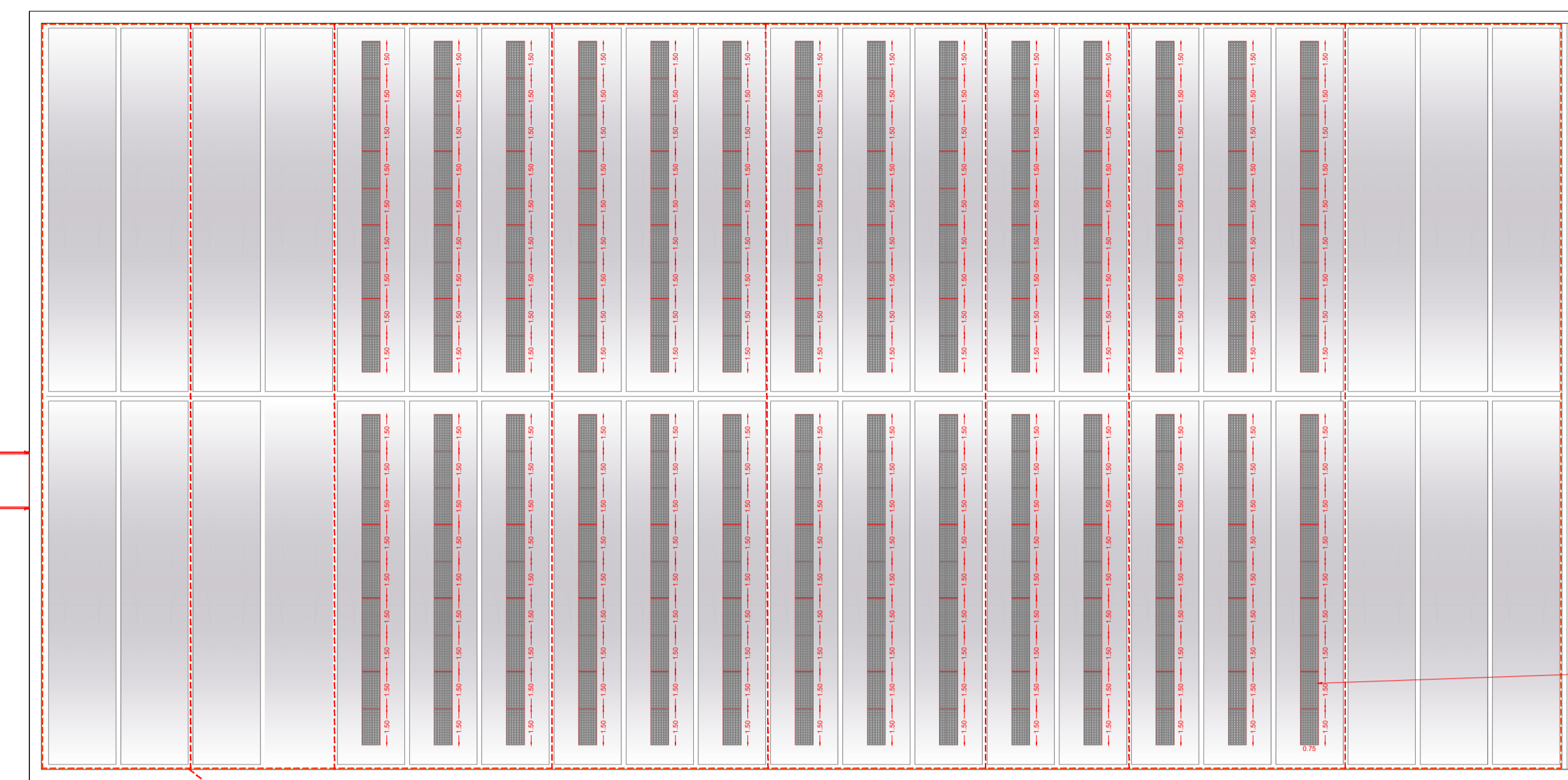

PIANO COPERTURA

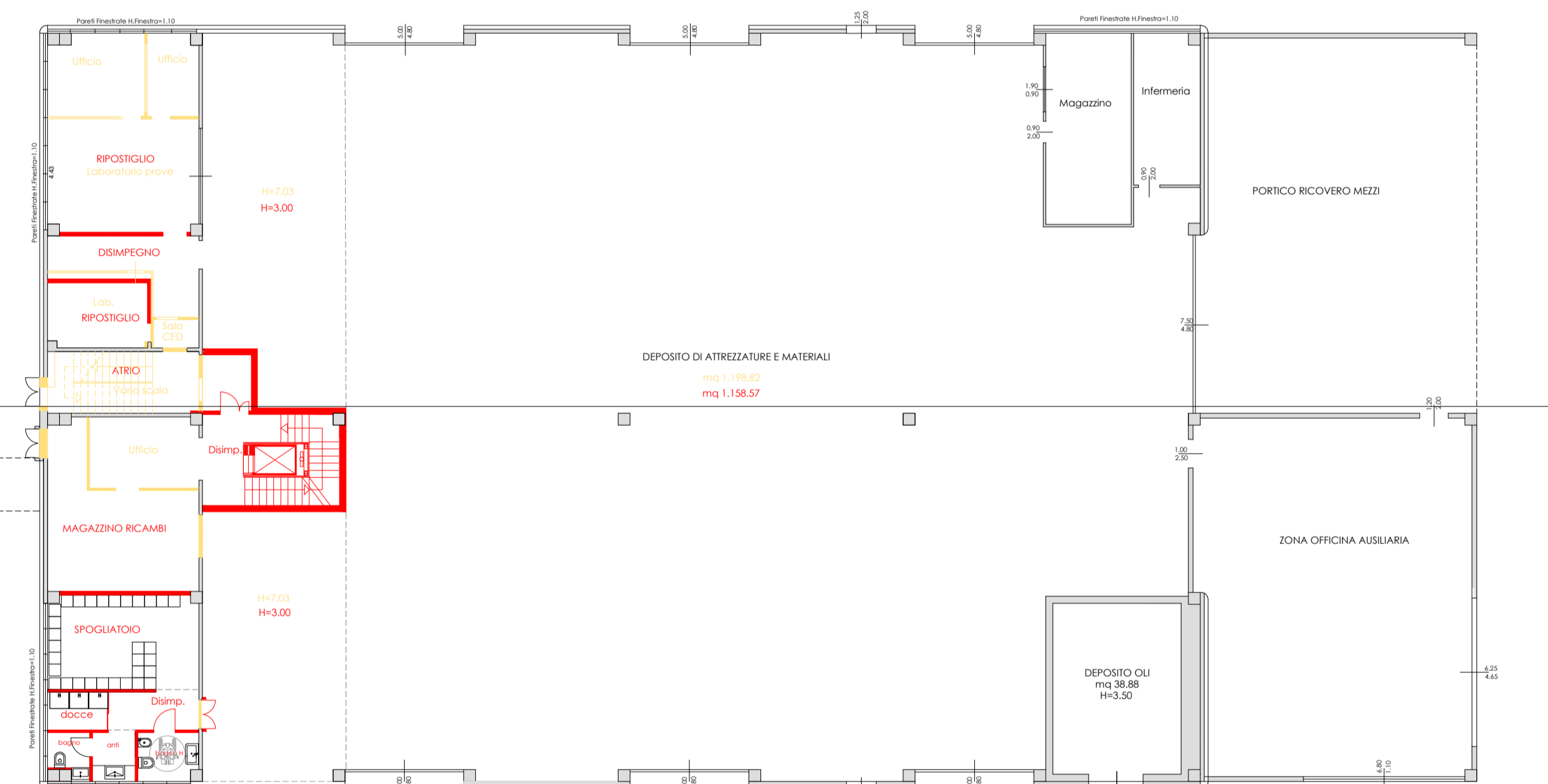

PIANO TERRA

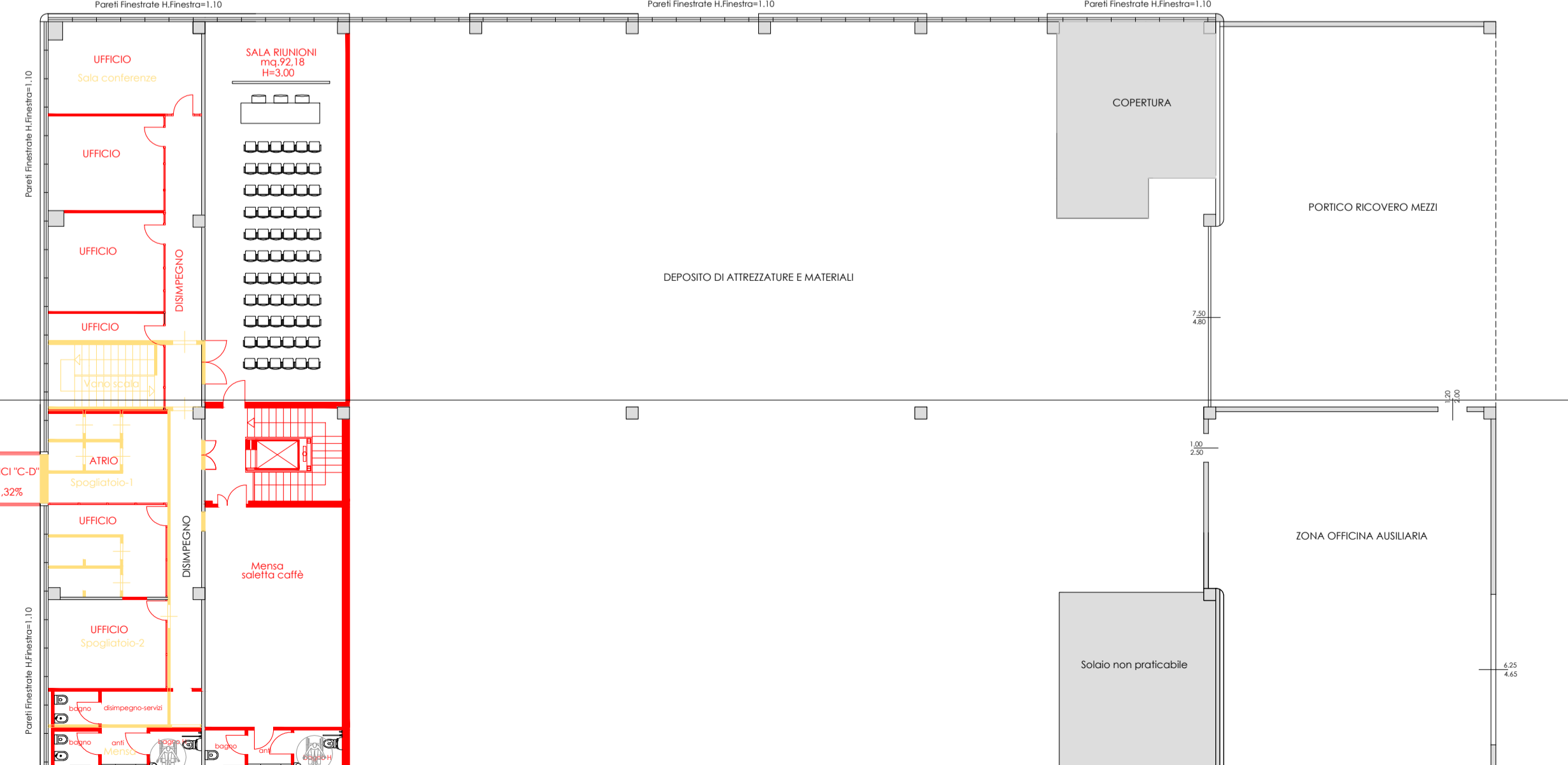

PIANO PRIMO

DEMOLIZIONI
COSTRUZIONI



IMPIANTO ATTUALE - vista dello stato di fatto



Planimetria d'insieme
Scala 1:5000
RIFERIMENTI CATASTALI
Fg. 62 map. 41-517-518-521-523-524
Fg. 63 map. 1-2-3-97-98-99-2011-2012-2013-2019-2021-2032

COMUNE DI RIMINI
PROGRAMMA DI QUALIFICAZIONE E SVILUPPO AZIENDALE
In Variante al P.Q.S.A. Approvato con D.C.C. n. 63 del 15/12/2016
PROGETTO PER IL RESTAURO CONSERVATIVO DI EDIFICIO FORNACE, PER OPERE DA ESEGUIRSI SUI FABBRICATI ESISTENTI, PER LA COSTRUZIONE DI UN EDIFICIO AD USO DIREZIONALE E DI UN FABBRICATO AD USO PRODUTTIVO DA ERIGERSI IN RIMINI

COMMITENTE
PESARESI GIUSEPPE S.P.A.
Via Emilia 152
47822 Rimini

PROGETTO ARCHITETTONICO, STRUTTURE E D.L.
Arch. PIER VITTORIO MORRI
Via Circonvallazione Nuova, 59/A
47911 Rimini - tel. 0541.791569
e-mail: studio@architormoni.com

arch. Rinaldo Broccoli arch. Davide Raffaelli
arch. Monica Trevisani ing. Pier Giorgio Rossi

PROGETTO DEL VERDE
PAMPA progetto ambiente paesaggio
Dott. Fivo Filippo - Dott. For. Giulio Cristiani
Via Edo Sordani, 53 - 47999 RSM
tel. 0549.900214
www.pampastudio.it

OGGETTO: INTERVENTI EDIFICIO UFFICI E MAGAZZINO ESISTENTI

TAV. _A_15.3/Var.

SCALA: 1:200
MARZO 2022