

Planimetria d'insieme
Scala 1:5000

RIFERIMENTI CATASTALI
Fig. 62 mapp. 41-517-518-521-523-524
Fig. 63 mapp. 1-2-3-97-98-99-2011-2012-2013-2019-2021-2032

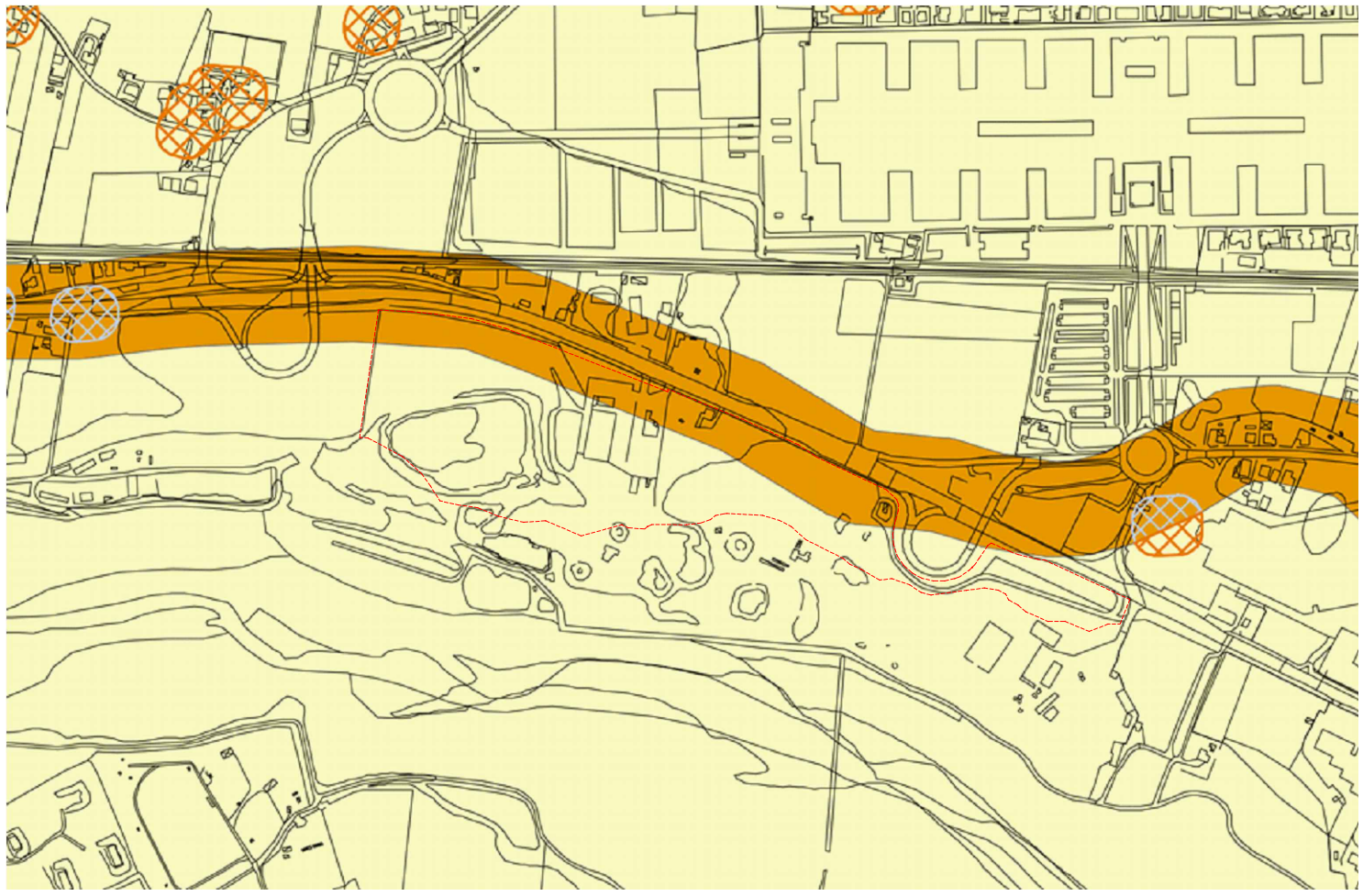

TAV. VIN2.2 a - AMBITO DI TUTELA ARCHEOLOGICA



COMUNE DI RIMINI

**PROGRAMMA DI QUALIFICAZIONE E SVILUPPO AZIENDALE
In Variante al P.Q.S.A. Approvato con D.C.C. n. 63 del 15/12/2016**

PROGETTO PER IL RESTAURO CONSERVATIVO DI EDIFICIO FORNACE, PER OPERE DA ESEGUIRSI SUI FABBRICATI ESISTENTI, PER LA COSTRUZIONE DI UN EDIFICIO AD USO DIREZIONALE E DI UN FABBRICATO AD USO PRODUTTIVO DA ERIGERSI IN RIMINI

COMMITTENTE

PESARESI GIUSEPPE S.P.A.
Via Emilia, 190
47922 Rimini

PROGETTO ARCHITETTONICO, STRUTTURE E D.L.

Arch. PIER VITTORIO MORRI
Via Bastioni Meridionali, 45
47921 Rimini
tel.0541.786831 fax.0541.786835
e-mail. architfromorri@alice.it

arch. Renzo Broccoli arch. Davide Raffaelli
arch. Monica Trevisani ing. Pier Giorgio Rossi

PROGETTO DEL VERDE

PAMPA progetto ambiente paesaggio
Dott. Piva Filippo - Dott. For. Guidi Cristian
Via Eseo Balducci, 53 - 47899 RSM
tel. 0549.900014
www.pampastudio.eu

OGGETTO: INTERVENTO IN AMBITO DI POTENZIALITA' ARCHEOLOGICA BASSA

TAV. _A_25

DICEMBRE 2022

Al D.L. non si ritiene responsabile di eventuali copie errate pubblicate prima dell'avvenuta comunicazione dell'atto dei lavori, sono esse pertanto a meno con il presente elaborato. Questo elaborato non può essere riprodotto né utilizzato se non per il solo lavoro di quale è intestato. Restano riservati i diritti di ristampa conformemente alla legge. L'impresa è tenuta a verificare e farsi proprio il presente elaborato. Eventuali discordanze nelle misure o nei particolari costruttivi con l'elaborato architettonico vanno immediatamente comunicati ai direttori lavori.